



AQUA 2020, FT

diciembre 2022

Informe Mensual
EBN TITULIZACIÓN S.A.U., S.G.F.T.
info@ebntitulizacion.com
www.ebntitulizacion.com
Paseo de Recoletos 29
28004 Madrid
Tel.: 91 700 98 00

1. Información general

Cartera total AQUA 2020, FT

	Situación Inicial	Situación actual préstamos		
	Derechos de Crédito	Total	Vencidas	Fallidos
Número de derechos	5.131	1.215	50	11
Número de Facturas	2.451	714	21	3
Número de Pagarés y otros Derechos de Crédito	2.680	501	29	8
Número de Deudores	1.506	532	42	10
Saldo Pendiente de Cobro	35.551.171,41	8.958.052,32	130.148,70	38.778,30
Saldo Pendiente de Cobro Facturas	21.362.122,47	6.004.778,21	12.496,00	14.008,71
Saldo Pendiente de Cobro Pagarés y otros Derechos de Crédito	14.189.048,94	2.953.274,11	117.652,70	24.769,59
Saldo Financiado	35.551.171,42	8.958.052,32	130.148,70	38.778,30
Saldo Financiado Facturas	21.362.122,47	6.004.778,21	12.496,00	14.008,71
Saldo Financiado Pagarés y otros Derechos de Crédito	14.189.048,95	2.953.274,11	117.652,70	24.769,59
Precio de Compra	32.847.329,31	2.450.351,89		
Precio de Compra Facturas	20.038.827,07	1.821.811,78		
Precio de Compra Pagarés y otros Derechos de Crédito	12.808.502,24	628.540,11		
Saldo Pendiente de Cobro Medio	6.928,70	7.372,88	2.602,97	3.525,30
Saldo Máximo	381.132,37	207.211,29	30.391,18	14.008,71
Saldo Mínimo	47,25	0,00	0,00	0,00
Retención Media	0,00 %	0,00 %		
Concentración 10 máximos deudores	19,34 %	30,44 %		
Tipo Medio de la Cartera	17,34 %	24,35 %		
Vencimiento medio de la Cartera (meses)	2,30	1,33		
Concentración por Comunidades (3 Máximas)				
- Comunidad de Madrid	31,23 %	38,18 %		
- Andalucía	13,03 %	10,31 %		
- Cataluña	10,44 %	12,02 %		

2. Tipo aplicado

	Situación Inicial	Situación Actual
Tipo de Interés Fijo (% activo)	100,00 %	100,00 %
Tipo de Interés Variable (% activo)	0,00 %	0,00 %
Tipo Interés Medio Pond. (%)	17,34 %	24,35 %
Margen Medio Pond. (%)	0,00 %	0,00 %
Tipo de Interés Máximo	69,72	69,72
Tipo de Interés Mínimo	0,26	2,70

3. Saldo

Saldo inicial vs final

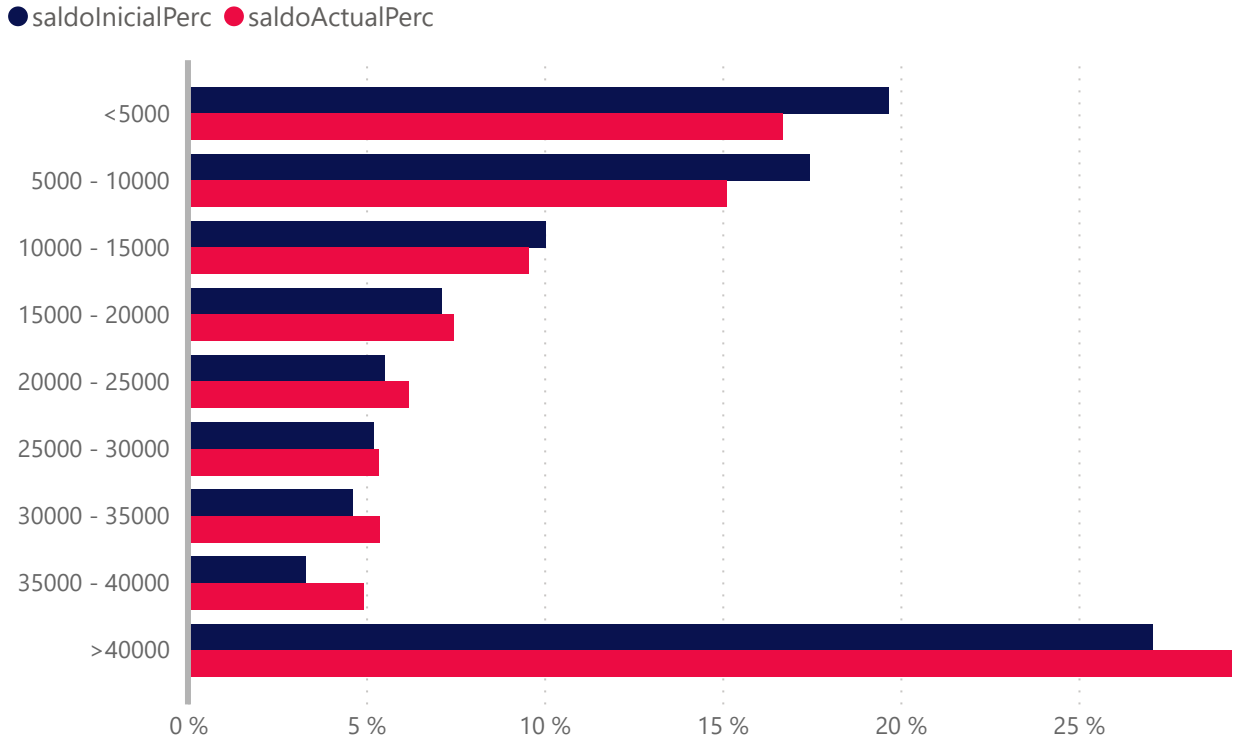

	Número de Derecho de Crédito			
	Situación Inicial	Situación Actual	Vencidas	Fallidos
<5000	3428	804	42	8
5000 - 10000	902	196	3	1
10000 - 15000	292	70	2	2
15000 - 20000	147	39	2	0
20000 - 25000	89	25	0	0
25000 - 30000	69	18	0	0
30000 - 35000	51	15	1	0
35000 - 40000	32	12	0	0
>40000	121	36	0	0
Total	5131	1215	50	11

	Saldo (€)				Saldo(%)			
	Inicial(€)	Actual(€)	Vencidas (€)	Fallidos(€)	Inicial(%)	Actual(%)	Vencidas(%)	Fallidos(%)
<5000	6.991.448,19	1.495.990,98	25.787,47	7.621,53	19,67 %	16,70 %	0,29 %	0,09 %
5000 - 10000	6.205.276,09	1.355.193,75	16.995,49	6.580,25	17,45 %	15,13 %	0,19 %	0,07 %
10000 - 15000	3.573.187,00	855.683,26	26.724,56	24.576,52	10,05 %	9,55 %	0,30 %	0,27 %
15000 - 20000	2.527.028,41	668.479,26	30.250,00	0,00	7,11 %	7,46 %	0,34 %	0,00 %
20000 - 25000	1.961.518,31	554.018,35	0,00	0,00	5,52 %	6,18 %	0,00 %	0,00 %
25000 - 30000	1.848.437,75	478.767,81	0,00	0,00	5,20 %	5,34 %	0,00 %	0,00 %
30000 - 35000	1.642.085,98	482.031,72	30.391,18	0,00	4,62 %	5,38 %	0,34 %	0,00 %
35000 - 40000	1.177.398,17	442.119,42	0,00	0,00	3,31 %	4,94 %	0,00 %	0,00 %
>40000	9.624.791,51	2.625.767,77	0,00	0,00	27,07 %	29,31 %	0,00 %	0,00 %
Total	35.551.171,41	8.958.052,32	130.148,70	38.778,30	100,00 %	99,99 %	1,46 %	0,43 %

4. Fecha de emisión

Fecha de Emisión Inicial vs Final

● Inicial ● Actual

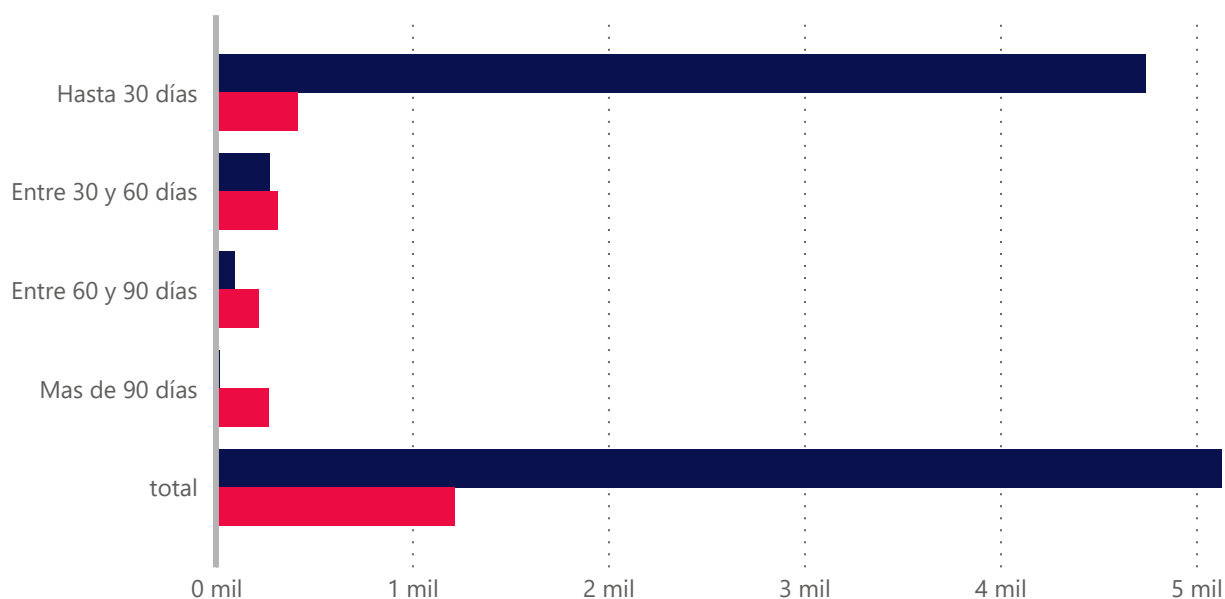

Fecha de Emisión	Derecho		Saldo (€)		Saldo (%)	
	Inicial	Actual	Inicial(€)	Actual(€)	Inicial(%)	Actual(%)
Hasta 30 días	4.745,00	414,00	33.008.655,38	2.481.812,49	92,85%	27,70%
Entre 30 y 60 días	272,00	316,00	1.795.429,16	2.254.026,22	5,05%	25,16%
Entre 60 y 90 días	96,00	216,00	582.021,71	2.058.024,17	1,64%	22,97%
Mas de 90 días	18,00	269,00	165.065,16	2.164.189,44	0,46%	24,16%
Total	5.131,00	1.215,00	35.551.171,41	8.958.052,32	100,00%	100,00%
Antigüedad media Ponderada	8.22	55.34				

5. Vencimiento

Vencimiento inicial vs final

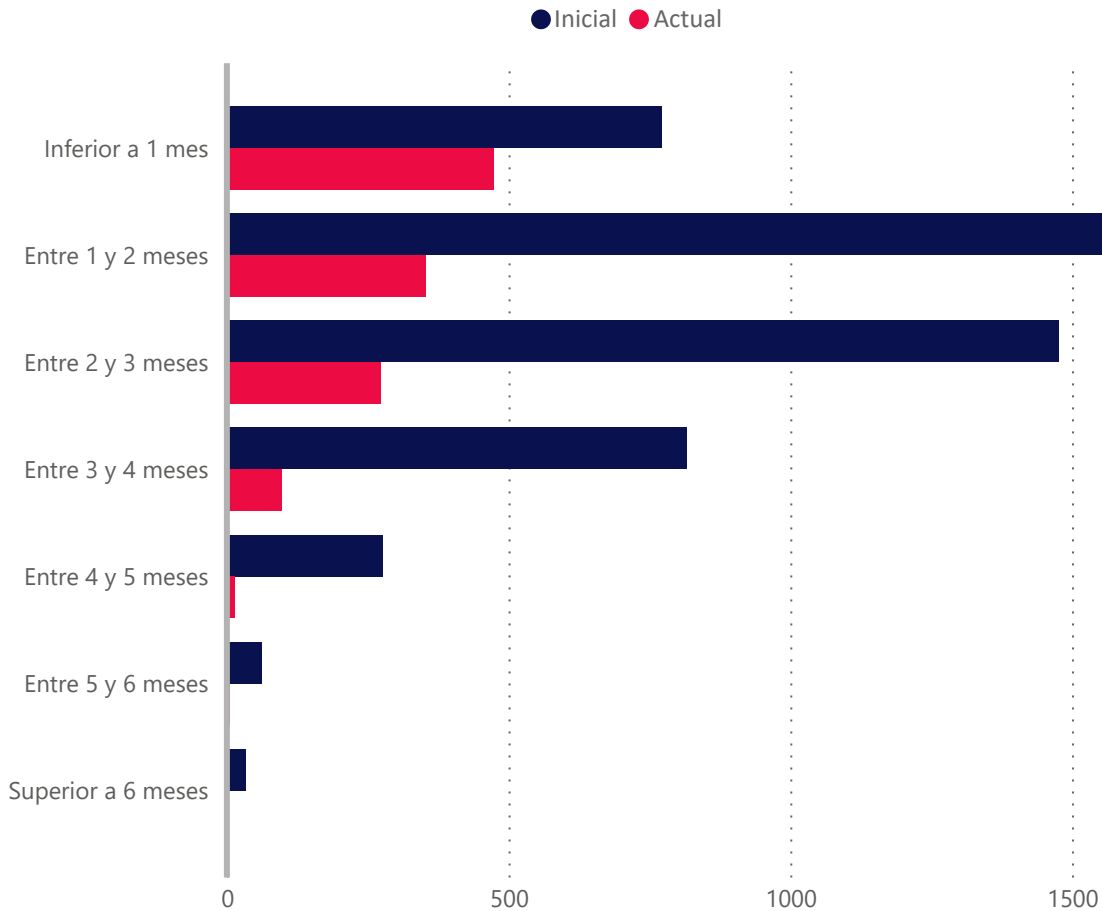

Vencidas ▲	Número de Derecho de Crédito			
	Situación Inicial	Situación Actual	Vencidas	Fallidos
Inferior a 1 mes	771	474	50	11
Entre 1 y 2 meses	1696	353	0	0
Entre 2 y 3 meses	1476	272	0	0
Entre 3 y 4 meses	816	97	0	0
Entre 4 y 5 meses	277	13	0	0
Entre 5 y 6 meses	62	5	0	0
Superior a 6 meses	33	1	0	0
Total	5131	1215	50	11

	Saldo(€)				Saldo(%)			
	Inicial (€)	Actual(€)	Vencidas(€)	Fallidos(€)	Inicial(%)	Actual(%)	Vencidas(%)	Fallidos(%)
Inferior a 1 mes	5.687.744,75	4.023.177,53	130.148,70	38.778,30	16,00 %	44,91 %	1,45 %	0,43 %
Entre 1 y 2 meses	9.633.744,97	2.459.504,09	0,00	0,00	27,10 %	27,46 %	0,00 %	0,00 %
Entre 2 y 3 meses	11.281.518,99	1.812.241,35	0,00	0,00	31,73 %	20,23 %	0,00 %	0,00 %
Entre 3 y 4 meses	6.357.035,12	471.218,12	0,00	0,00	17,88 %	5,26 %	0,00 %	0,00 %
Entre 4 y 5 meses	1.619.634,06	145.107,67	0,00	0,00	4,56 %	1,62 %	0,00 %	0,00 %
Entre 5 y 6 meses	580.230,99	38.808,77	0,00	0,00	1,63 %	0,43 %	0,00 %	0,00 %
Superior a 6 meses	391.262,53	7.994,79	0,00	0,00	1,10 %	0,09 %	0,00 %	0,00 %
Total	35.551.171,41	8.958.052,32	130.148,70	38.778,30	100,00 %	100,00 %	1,45 %	0,43 %

Vencimiento Medio Ponderado	2.3	1.33
-----------------------------	-----	------

6. Morosidad

	Vencidas	Fallidos
Tasa de Recuperación	96,22 %	0,00 %
Tasa Actual	1,45 %	0,43 %
Saldo Pendiente de Cobro	130.148,70	38.778,30
Saldo Financiado	130.148,70	38.778,30
Número de derechos de crédito	50,00	11,00

Meses de impago	Número Derechos de Crédito	Saldo Pendiente Vencido	Saldo Financiado Pendiente Vencido
Hasta 1 mes	20	40.670,56	40.670,56
De 1 a 3 meses	26	81.217,34	81.217,34
De 3 a 6 meses	4	8.260,80	8.260,80
De 6 a 9 meses	4	25.798,62	25.798,62
De 9 a 12 meses	5	4.951,93	4.951,93
Más de 12 meses	2	8.027,75	8.027,75
Total	61	168.927,00	168.927,00

Fecha	Vencidas		Fallidos				Saldo Pendiente Vencidos	Recuperaciones de Fallidos
	Número de Derechos de Crédito	Inicial (%)	Numero de Derechos de Créditos nuevos	Inicial(%)	Número de Derechos de crédito total	Inicial(%)	Importe recuperado	Importe recuperado
202212	50	1,45 %	1	0,01 %	11	0,43 %	3.312.675,63	0,00
202211	32	1,01 %	3	0,00 %	10	0,49 %	2.253.613,79	0,00
202210	24	0,79 %	3	0,13 %	9	0,47 %	160.756,53	0,00
202209	16	0,86 %	3	0,11 %	7	0,23 %	145.127,84	0,00
202208	11	0,77 %	1	0,02 %	4	0,14 %	6.092,35	0,00
202207	11	0,99 %	1	0,03 %	3	0,14 %	0,00	0,00
202206	8	2,02 %	0	0,00 %	2	0,32 %	0,00	0,00
202205	8	2,62 %	0	0,00 %	2	0,42 %	0,00	0,00
202204	7	2,41 %	0	0,00 %	2	1,51 %	0,00	0,00
202203	3	0,25 %	0	0,00 %	2	2,25 %	0,00	0,00
202202	1	0,13 %	0	0,00 %	2	2,60 %	6.998,32	0,00
202201	1	0,18 %	0	0,00 %	2	3,61 %	5.215,26	0,00
202112	0	0,00 %	0	0,00 %	2	3,19 %	0,00	27.441,27

8. Tipo interés

Tipo aplicado	Número de Derechos de Crédito			
	Inicial	Actual	Vencidas	Fallidos
<7,0	772	35	4	1
7,0 - 8,0	181	13	0	1
8,0 - 9,0	175	10	0	0
9,0 - 10,0	269	34	0	1
10,0 - 11,0	224	37	3	0
11,0 - 12,0	234	28	5	1
12,0 - 13,0	246	31	3	0
13,0 - 14,0	233	31	3	0
14,0 - 15,0	210	32	0	2
15,0 - 16,0	223	42	2	2
16,0 - 17,0	185	47	3	1
17,0 - 18,0	254	45	4	1
18,0 - 19,0	160	49	0	0
>19	1765	781	23	1
Total	5131	1215	50	11

Tipo aplicado	Saldos(€)				Saldos(%)			
	Inicial(€)	Actual(€)	Vencidas(€)	Fallidos(€)	Inicial(%)	Actual(%)	Vencidas(%)	Fallidos(%)
<7,0	5.538.932,09	308.036,45	642,67	1.447,50	15,58 %	3,44 %	0,01 %	0,02 %
7,0 - 8,0	846.885,46	50.490,62	0,00	14.008,71	2,38 %	0,56 %	0,00 %	0,16 %
8,0 - 9,0	653.873,71	74.224,53	0,00	0,00	1,84 %	0,83 %	0,00 %	0,00 %
9,0 - 10,0	1.047.886,46	46.451,54	0,00	1.222,10	2,95 %	0,52 %	0,00 %	0,01 %
10,0 - 11,0	1.072.973,24	124.539,56	0,00	0,00	3,02 %	1,39 %	0,00 %	0,00 %
11,0 - 12,0	1.433.847,54	180.997,19	12.496,00	1.688,70	4,03 %	2,02 %	0,14 %	0,02 %
12,0 - 13,0	1.539.925,57	151.433,28	19.071,46	0,00	4,33 %	1,69 %	0,21 %	0,00 %
13,0 - 14,0	1.815.629,21	108.946,81	0,00	0,00	5,11 %	1,22 %	0,00 %	0,00 %
14,0 - 15,0	1.247.044,97	220.553,93	0,00	6.580,25	3,51 %	2,46 %	0,00 %	0,07 %
15,0 - 16,0	1.666.542,92	176.860,74	0,00	0,00	4,69 %	1,97 %	0,00 %	0,00 %
16,0 - 17,0	1.071.270,53	269.296,26	7.903,02	1.271,59	3,01 %	3,01 %	0,09 %	0,01 %
17,0 - 18,0	2.079.094,80	346.419,71	5.301,70	10.567,81	5,85 %	3,87 %	0,06 %	0,12 %
18,0 - 19,0	1.104.270,82	298.869,11	0,00	0,00	3,11 %	3,34 %	0,00 %	0,00 %
>19	14.432.994,09	6.600.932,59	84.733,85	1.991,64	40,60 %	73,69 %	0,95 %	0,02 %
Total	35.551.171,41	8.958.052,32	130.148,70	38.778,30	100,01 %	100,01 %	1,46 %	0,43 %

10. Deudores

Distribución por Comunidad Autónomas inicial vs final

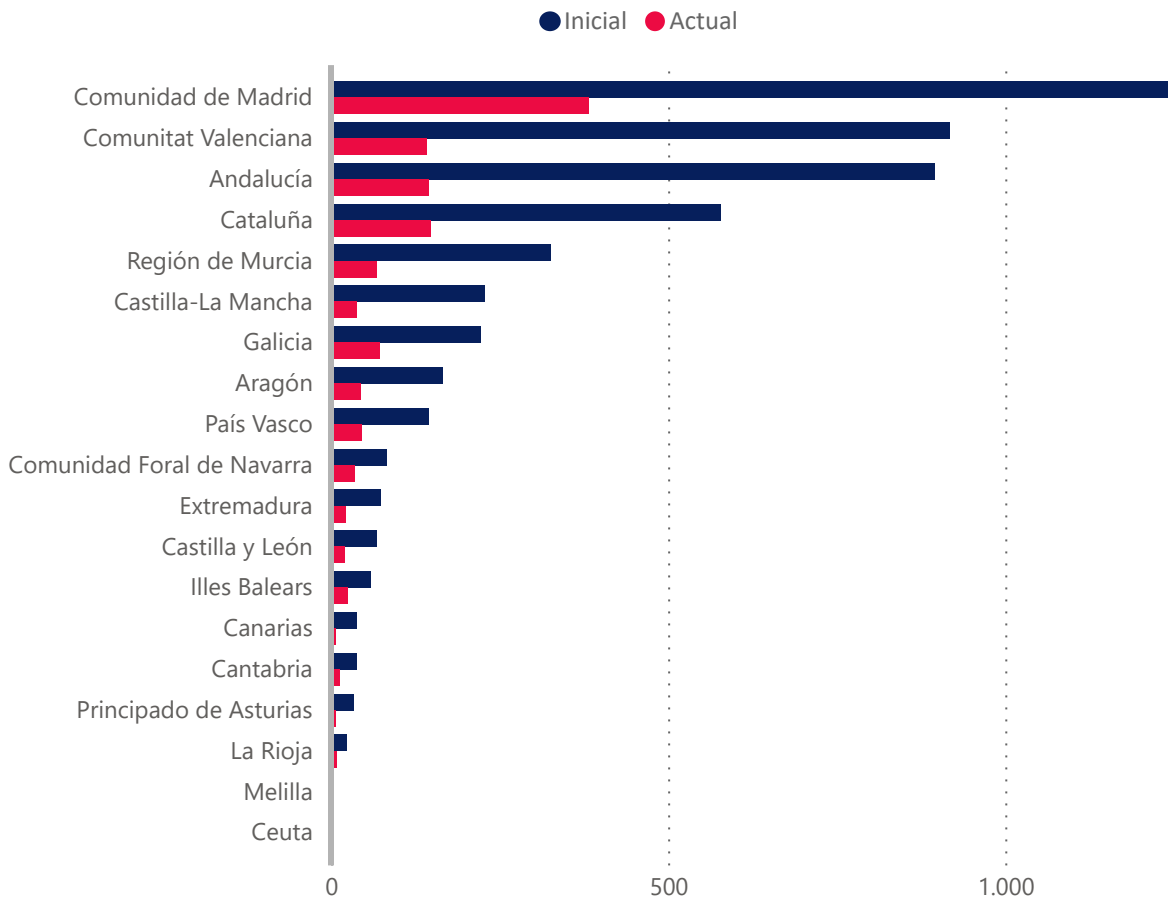

Concentración por deudor	Derechos de Crédito			
	Saldo Inicial(€)	Saldo Actual(€)	Saldo Inicial(%)	Saldo Actual(%)
Top 1	1.301.091,22	737.449,02	3,66 %	8,23 %
Top 5	4.316.670,81	1.927.590,87	12,14 %	21,52 %
Top 10	6.875.423,38	2.726.941,30	19,34 %	30,44 %
Top 15	8.748.371,33	3.276.007,85	24,61 %	36,57 %
Top 20	10.212.779,62	3.715.357,45	28,73 %	41,48 %
Top 25	11.349.301,83	4.090.764,32	31,92 %	45,67 %

Provincia	Número de Derecho de Crédito Inicial	Número de Derecho de Crédito Actual	Saldo Inicial	Saldo Actual	Saldo Inicial %	Saldo Actual%
A Coruña	111	28	1.564.381,62	282.923,87	4,40 %	3,16 %
Álava	23	13	110.457,78	27.842,10	0,31 %	0,31 %
Albacete	46	6	225.306,36	21.581,56	0,63 %	0,24 %
Alicante	454	38	2.204.034,01	263.018,10	6,20 %	2,94 %
Almería	94	16	672.244,15	101.104,11	1,89 %	1,13 %
Asturias	34	6	139.855,86	8.883,65	0,39 %	0,10 %
Ávila	0	0	0,00	0,00	0,00 %	0,00 %
Badajoz	50	17	149.655,14	74.372,14	0,42 %	0,83 %
Barcelona	448	105	2.979.577,13	869.009,52	8,38 %	9,70 %
Bizkaia	64	13	1.104.652,99	366.497,01	3,11 %	4,09 %
Burgos	15	7	208.847,52	120.945,55	0,59 %	1,35 %
Cáceres	24	4	175.579,52	60.455,69	0,49 %	0,67 %
Cádiz	36	9	215.023,11	25.028,97	0,60 %	0,28 %
Cantabria	38	13	178.582,65	73.372,81	0,50 %	0,82 %
Castellón	69	23	592.732,97	291.592,34	1,67 %	3,26 %
Ceuta	0	0	0,00	0,00	0,00 %	0,00 %
Ciudad Real	23	5	94.900,46	4.855,33	0,27 %	0,05 %
Córdoba	149	26	1.131.285,43	251.166,18	3,18 %	2,80 %
Cuenca	9	1	107.348,46	628,14	0,30 %	0,01 %
Gipuzkoa	58	19	248.473,21	62.219,49	0,70 %	0,69 %
Girona	55	14	330.420,66	82.051,97	0,93 %	0,92 %
Granada	86	12	507.716,52	126.504,83	1,43 %	1,41 %
Guadalajara	20	7	157.704,08	13.957,77	0,44 %	0,16 %
Huelva	19	6	106.992,06	48.882,81	0,30 %	0,55 %
Huesca	4	2	8.772,50	5.051,75	0,02 %	0,06 %
Illes Balears	58	24	515.165,33	114.795,07	1,45 %	1,28 %
Jaén	50	22	198.307,13	48.762,72	0,56 %	0,54 %
La Rioja	23	8	211.970,41	100.838,44	0,60 %	1,13 %
Las Palmas	32	6	374.018,22	77.100,13	1,05 %	0,86 %
León	8	1	29.376,60	0,00	0,08 %	0,00 %
Lleida	30	13	129.302,06	64.302,25	0,36 %	0,72 %
Lugo	22	15	56.721,77	36.624,54	0,16 %	0,41 %
Madrid	1243	382	11.101.174,91	3.420.085,27	31,23 %	38,18 %
Málaga	118	20	805.629,45	164.627,65	2,27 %	1,84 %
Melilla	0	0	0,00	0,00	0,00 %	0,00 %
Murcia	325	68	1.553.134,91	283.312,42	4,37 %	3,16 %
Navarra	83	35	1.166.714,62	370.592,95	3,28 %	4,14 %
Ourense	11	3	73.073,87	9.083,45	0,21 %	0,10 %
Palencia	5	2	9.773,42	5.611,02	0,03 %	0,06 %
Pontevedra	77	26	336.194,80	112.128,91	0,95 %	1,25 %
Salamanca	11	5	48.354,62	28.815,50	0,14 %	0,32 %
Santa Cruz de Tenerife	6	0	162.165,09	0,00	0,46 %	0,00 %
Segovia	2	1	8.284,16	6.880,56	0,02 %	0,08 %
Sevilla	343	34	994.424,84	157.592,58	2,80 %	1,76 %
Soria	2	0	9.549,40	0,00	0,03 %	0,00 %
Tarragona	44	15	273.921,72	61.084,56	0,77 %	0,68 %
Teruel	6	0	115.480,20	0,00	0,32 %	0,00 %
Toledo	129	19	707.930,52	65.084,91	1,99 %	0,73 %
Valencia	394	80	1.996.103,71	286.728,32	5,61 %	3,20 %
Valladolid	21	4	79.170,90	8.469,72	0,22 %	0,09 %
Zamora	3	0	17.823,30	0,00	0,05 %	0,00 %
Zaragoza	156	42	1.362.861,26	353.585,66	3,83 %	3,95 %
Total	5131	1215	35.551.171,41	8.958.052,32	99,99 %	100,01 %

Distribución por Deudor (Comunidad Autónoma)	Número de Derecho de Crédito Inicial	Número de Derecho de Crédito Actual	Saldo Inicial(€)	Saldo Actual(€)	Saldo Inicial(%)	Saldo Actual(%)
Ceuta	0	0	0,00	0,00	0,00%	0,00 %
Extremadura	74	21	325.234,66	134.827,83	0,91%	1,51 %
Región de Murcia	325	68	1.553.134,91	283.312,42	4,37%	3,16 %
Principado de Asturias	34	6	139.855,86	8.883,65	0,39%	0,10 %
Andalucía	895	145	4.631.622,69	923.669,85	13,03%	10,31 %
Cantabria	38	13	178.582,65	73.372,81	0,50%	0,82 %
Castilla y León	67	20	411.179,92	170.722,35	1,16%	1,91 %
Canarias	38	6	536.183,31	77.100,13	1,51%	0,86 %
Melilla	0	0	0,00	0,00	0,00%	0,00 %
Castilla-La Mancha	227	38	1.293.189,88	106.107,71	3,64%	1,18 %
Aragón	166	44	1.487.113,96	358.637,41	4,18%	4,00 %
Comunidad de Madrid	1243	382	11.101.174,91	3.420.085,27	31,23%	38,18 %
Illes Balears	58	24	515.165,33	114.795,07	1,45%	1,28 %
Galicia	221	72	2.030.372,06	440.760,77	5,71%	4,92 %
Comunidad Foral de Navarra	83	35	1.166.714,62	370.592,95	3,28%	4,14 %
Comunitat Valenciana	917	141	4.792.870,69	841.338,76	13,48%	9,39 %
Cataluña	577	147	3.713.221,57	1.076.448,30	10,44%	12,02 %
País Vasco	145	45	1.463.583,98	456.558,60	4,12%	5,10 %
La Rioja	23	8	211.970,41	100.838,44	0,60%	1,13 %
Total	5131	1215	35.551.171,41	8.958.052,32	100,00%	100,01 %

Concentración por Cliente	Saldo Inicial(€)	Saldo Actual(€)	Saldo Inicial(%)	Saldo Actual(%)
Top 1	8.591.789,28	3.422.091,62	24,17 %	38,20 %
Top 5	16.001.932,19	5.109.736,78	45,01 %	57,04 %
Top 10	17.962.066,94	5.872.314,17	50,52 %	65,55 %
Top 15	19.297.487,19	6.278.449,55	54,28 %	70,09 %
Top 20	20.142.620,13	6.574.079,84	56,66 %	73,39 %
Top 25	20.837.454,91	6.800.694,17	58,61 %	75,92 %

**EBN TITULIZACIÓN,
S.A.U., S.G.F.T.**

info@ebntitulizacion.com

Paseo de Recoletos 29

28004 Madrid

Teléfono: 91 700 98 00

www.ebntitulizacion.com