



**AQUA 2020, FT**

**febrero 2023**

Informe Mensual  
EBN TITULIZACIÓN S.A.U., S.G.F.T.  
[info@ebntitulizacion.com](mailto:info@ebntitulizacion.com)  
[www.ebntitulizacion.com](http://www.ebntitulizacion.com)  
Paseo de Recoletos 29  
28004 Madrid  
Tel.: 91 700 98 00

1. Información general

Cartera total AQUA 2020, FT

	Situación Inicial	Situación actual préstamos		
	Derechos de Crédito	Total	Vencidas	Fallidos
Número de derechos	5.859	1.283	140	11
Número de Facturas	2.896	804	73	3
Número de Pagarés y otros Derechos de Crédito	2.963	479	67	8
Número de Deudores	1.619	576	117	10
Saldo Pendiente de Cobro	40.672.469 €	8.027.359 €	410.059 €	38.778 €
Saldo Pendiente de Cobro Facturas	24.730.951 €	5.318.792 €	225.102 €	14.009 €
Saldo Pendiente de Cobro Pagarés y otros Derechos de Crédito	15.941.517 €	2.708.568 €	184.957 €	24.770 €
Saldo Financiado	40.672.469 €	8.027.359 €	410.059 €	38.778 €
Saldo Financiado Facturas	24.730.951 €	5.318.792 €	225.102 €	14.009 €
Saldo Financiado Pagarés y otros Derechos de Crédito	15.941.517 €	2.708.568 €	184.957 €	24.770 €
Precio de Compra	37.560.700 €	2.677.749 €		
Precio de Compra Facturas	23.280.209 €	1.638.623 €		
Precio de Compra Pagarés y otros Derechos de Crédito	14.280.491 €	1.039.126 €		
Saldo Pendiente de Cobro Medio	6.942 €	6.257 €	2.929 €	3.525 €
Retención Media	0,00 %	0,00 %		
Concentración 10 máximos deudores	20,17 %	29,03 %		
Tipo Medio de la Cartera	17,83 %	24,17 %		
Vencimiento medio de la Cartera (meses)	2,38	1,64		
Concentración por Comunidades (3 Máximas)				
- Comunidad de Madrid	31,39 %	35,34 %		
- Andalucía	12,96 %	12,08 %		
- Cataluña	10,29 %	11,40 %		
Saldo Pendiente de Cobro Máximo	381.132 €	206.310 €	68.681 €	14.009 €
Saldo Pendiente de Cobro Mínimo	47 €	0 €	0 €	0 €

**2. Tipo aplicado**

	Situación Inicial	Situación Actual
Tipo de Interés Máximo (%)	69,72 %	69,72 %
Tipo de Interés Mínimo (%)	0,26 %	0,70 %
Tipo de Interés Fijo (% activo)	100,00 %	100,00 %
Tipo de Interés Variable (% activo)	0,00 %	0,00 %
Tipo Interés Medio Pond. (%)	17,83 %	24,17 %
Margen Medio Pond. (%)	0,00 %	0,00 %

**3. Saldo**

Saldo inicial vs final

● saldoInicialPerc ● saldoActualPerc

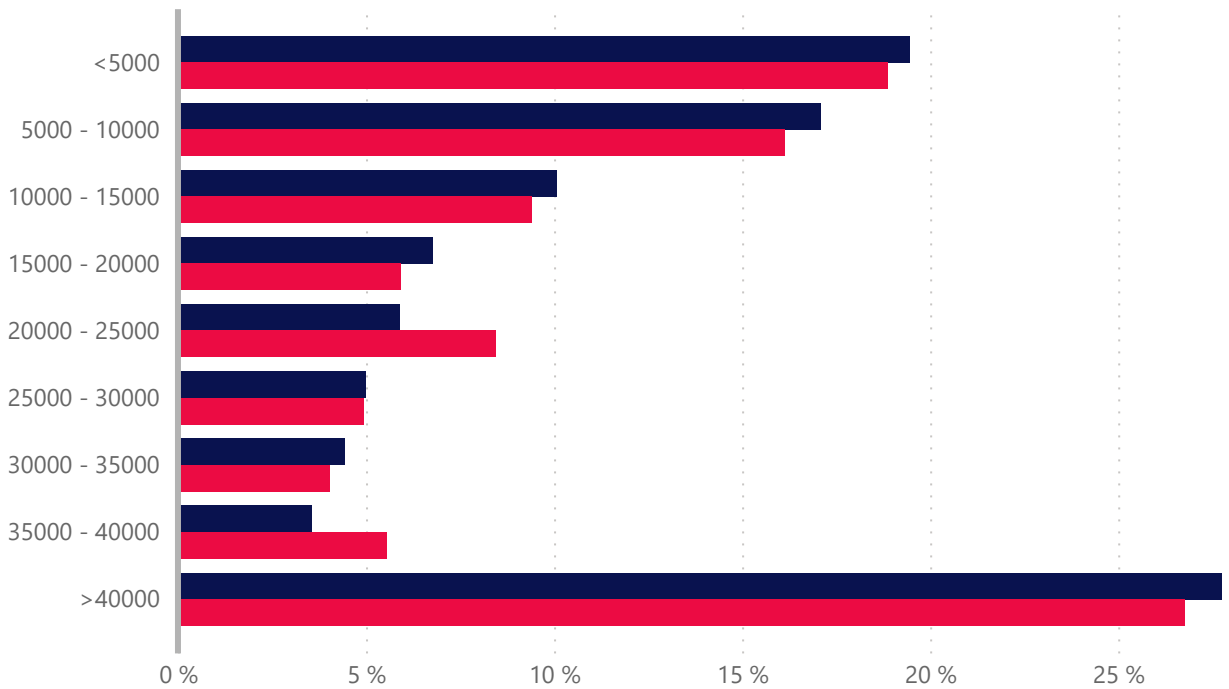

	Número de Derecho de Crédito			
	Situación Inicial	Situación Actual	Vencidas	Fallidos
<5000	3934	914	121	8
5000 - 10000	1005	181	8	1
10000 - 15000	335	62	2	2
15000 - 20000	160	27	1	0
20000 - 25000	109	31	2	0
25000 - 30000	76	15	2	0
30000 - 35000	56	10	1	0
35000 - 40000	39	12	2	0
>40000	145	31	1	0
<b>Total</b>	<b>5859</b>	<b>1283</b>	<b>140</b>	<b>11</b>

	Saldo (€)				Saldo(%)			
	Inicial(€)	Actual(€)	Vencidas (€)	Fallidos(€)	Inicial(%)	Actual(%)	Vencidas(%)	Fallidos(%)
<5000	7.911.321	1.513.850	42.924	7.622	19,5 %	18,9 %	0,5 %	0,1 %
5000 - 10000	6.947.067	1.294.896	55.143	6.580	17,1 %	16,1 %	0,7 %	0,1 %
10000 - 15000	4.093.060	754.772	26.936	24.577	10,1 %	9,4 %	0,3 %	0,3 %
15000 - 20000	2.754.644	474.962	15.125	0	6,8 %	5,9 %	0,2 %	0,0 %
20000 - 25000	2.399.404	677.254	44.951	0	5,9 %	8,4 %	0,6 %	0,0 %
25000 - 30000	2.035.227	395.410	50.900	0	5,0 %	4,9 %	0,6 %	0,0 %
30000 - 35000	1.804.725	322.737	30.391	0	4,4 %	4,0 %	0,4 %	0,0 %
35000 - 40000	1.438.332	444.541	75.009	0	3,5 %	5,5 %	0,9 %	0,0 %
>40000	11.288.689	2.148.937	68.681	0	27,8 %	26,8 %	0,9 %	0,0 %
<b>Total</b>	<b>40.672.469</b>	<b>8.027.359</b>	<b>410.060</b>	<b>38.779</b>	<b>100,0 %</b>	<b>100,0 %</b>	<b>5,1 %</b>	<b>0,5 %</b>

4. Fecha de emisión

Fecha de Emisión Inicial vs Final

● Inicial ● Actual

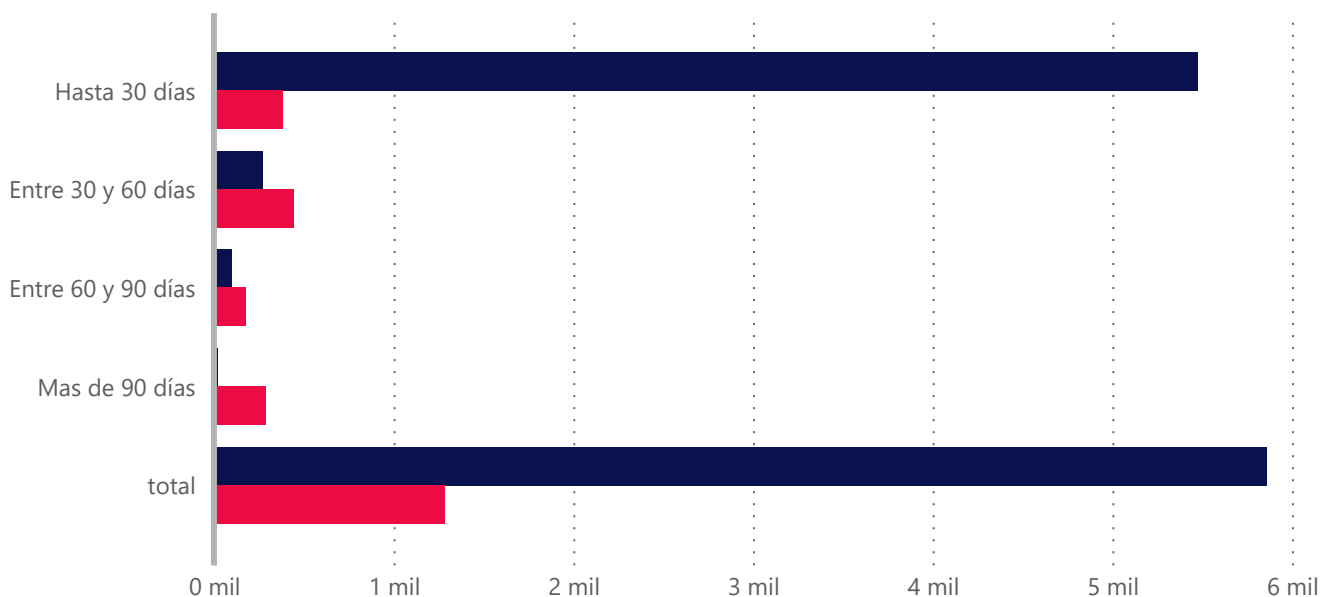

Fecha de Emisión	Derecho		Saldo (€)		Saldo (%)	
	Inicial	Actual	Inicial(€)	Actual(€)	Inicial(%)	Actual(%)
Hasta 30 días	5.472,00	380,00	38.127.477,00	2.937.143,00	93,74%	36,59%
Entre 30 y 60 días	273,00	441,00	1.797.905,00	2.387.492,00	4,42%	29,74%
Entre 60 y 90 días	96,00	174,00	582.022,00	1.181.419,00	1,43%	14,72%
Mas de 90 días	18,00	288,00	165.065,00	1.521.305,00	0,41%	18,95%
<b>Total</b>	<b>5.859,00</b>	<b>1.283,00</b>	<b>40.672.469,00</b>	<b>8.027.359,00</b>	<b>100,00%</b>	<b>100,00%</b>
Antigüedad media Ponderada	7.32	61.94				

**5. Vencimiento**

Vencimiento inicial vs final

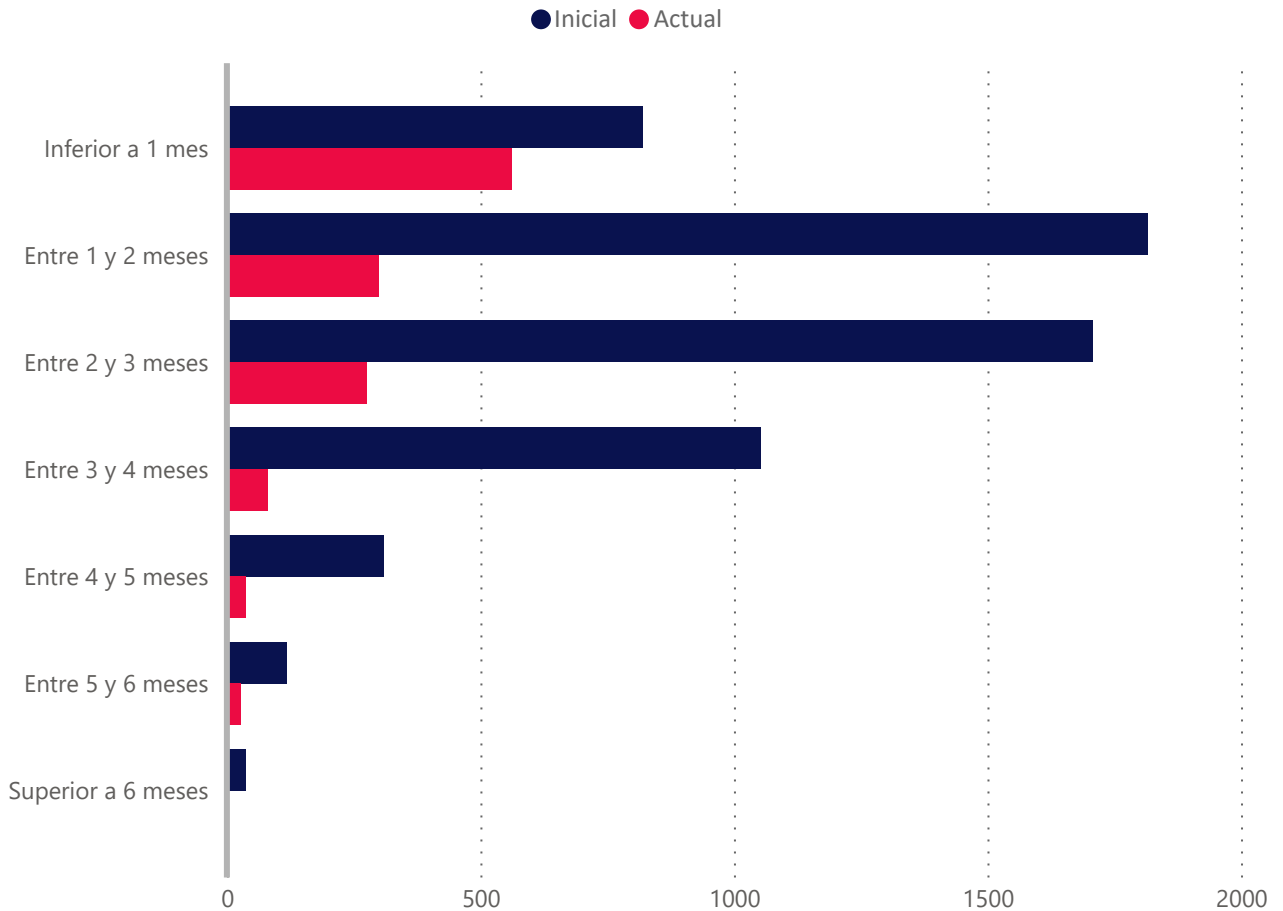

Vencidas ▲	Número de Derecho de Crédito			
	Situación Inicial	Situación Actual	Vencidas	Fallidos
Inferior a 1 mes	820	562	140	11
Entre 1 y 2 meses	1816	300	0	0
Entre 2 y 3 meses	1707	275	0	0
Entre 3 y 4 meses	1052	80	0	0
Entre 4 y 5 meses	310	37	0	0
Entre 5 y 6 meses	118	27	0	0
Superior a 6 meses	36	2	0	0
<b>Total</b>	<b>5859</b>	<b>1283</b>	<b>140</b>	<b>11</b>

	Saldo(€)				Saldo(%)			
	Inicial (€)	Actual(€)	Vencidas(€)	Fallidos(€)	Inicial(%)	Actual(%)	Vencidas(%)	Fallidos(%)
Inferior a 1 mes	6.258.095	3.217.303	410.059	38.778	15,4 %	40,1 %	5,1 %	0,5 %
Entre 1 y 2 meses	10.237.685	1.839.710	0	0	25,2 %	22,9 %	0,0 %	0,0 %
Entre 2 y 3 meses	12.813.802	1.839.967	0	0	31,5 %	22,9 %	0,0 %	0,0 %
Entre 3 y 4 meses	8.024.117	641.365	0	0	19,7 %	8,0 %	0,0 %	0,0 %
Entre 4 y 5 meses	1.885.624	282.873	0	0	4,6 %	3,5 %	0,0 %	0,0 %
Entre 5 y 6 meses	1.051.230	202.258	0	0	2,6 %	2,5 %	0,0 %	0,0 %
Superior a 6 meses	401.916	3.884	0	0	1,0 %	0,1 %	0,0 %	0,0 %
<b>Total</b>	<b>40.672.469</b>	<b>8.027.360</b>	<b>410.059</b>	<b>38.778</b>	<b>100,0 %</b>	<b>100,0 %</b>	<b>5,1 %</b>	<b>0,5 %</b>

Vencimiento Medio Ponderado	2.38	1.64
-----------------------------	------	------



## 6. Morosidad

	Vencidas	Fallidos
Tasa de Recuperación	83,66 %	0,00 %
Tasa Actual	5,11 %	0,48 %
Saldo Pendiente de Cobro	410.059 €	38.778 €
Saldo Financiado	410.059 €	38.778 €
Número de derechos de crédito	140	11

Meses de impago	Número Derechos de Crédito	Saldo Pendiente Vencido	Saldo Financiado Pendiente Vencido
Hasta 1 mes	55	67.285	67.285
De 1 a 3 meses	58	267.744	267.744
De 3 a 6 meses	27	75.030	75.030
De 6 a 9 meses	1	1.222	1.222
De 9 a 12 meses	6	25.848	25.848
Más de 12 meses	3	9.716	9.716
<b>Total</b>	<b>150</b>	<b>446.845</b>	<b>446.845</b>

Fecha	Vencidas		Fallidos				Saldo Pendiente Vencidos	Recuperaciones de Fallidos
	Número de Derechos de Crédito	Inicial (%)	Numero de Derechos de Créditos nuevos	Inicial(%)	Número de Derechos de crédito total	Inicial(%)	Importe recuperado	Importe recuperado
202302	140	5,11 %	0	0,00 %	11	0,48 %	2.100.026,00	0,00
202301	90	6,48 %	0	0,00 %	11	0,50 %	2.787.108,00	0,00
202212	50	1,45 %	1	0,01 %	11	0,43 %	3.312.676,00	0,00
202211	32	1,01 %	3	0,00 %	10	0,49 %	2.253.614,00	0,00
202210	24	0,79 %	3	0,13 %	9	0,47 %	160.757,00	0,00
202209	16	0,86 %	3	0,11 %	7	0,23 %	145.128,00	0,00
202208	11	0,77 %	1	0,02 %	4	0,14 %	6.092,00	0,00
202207	11	0,99 %	1	0,03 %	3	0,14 %	0,00	0,00
202206	8	2,02 %	0	0,00 %	2	0,32 %	0,00	0,00
202205	8	2,62 %	0	0,00 %	2	0,42 %	0,00	0,00
202204	7	2,41 %	0	0,00 %	2	1,51 %	0,00	0,00
202203	3	0,25 %	0	0,00 %	2	2,25 %	0,00	0,00
202202	1	0,13 %	0	0,00 %	2	2,60 %	6.998,00	0,00

## 8. Tipo interés

Tipo aplicado	Número de Derechos de Crédito			
	Inicial	Actual	Vencidas	Fallidos
<7,0	830	46	7	1
7,0 - 8,0	190	11	2	1
8,0 - 9,0	190	15	2	0
9,0 - 10,0	288	23	3	1
10,0 - 11,0	244	26	6	0
11,0 - 12,0	254	27	8	1
12,0 - 13,0	259	20	7	0
13,0 - 14,0	257	36	6	0
14,0 - 15,0	232	24	1	2
15,0 - 16,0	256	52	5	2
16,0 - 17,0	199	40	4	1
17,0 - 18,0	278	40	6	1
18,0 - 19,0	189	54	4	0
>19	2193	869	79	1
<b>Total</b>	<b>5859</b>	<b>1283</b>	<b>140</b>	<b>11</b>

Tipo aplicado	Saldos(€)				Saldos(%)			
	Inicial(€)	Actual(€)	Vencidas(€)	Fallidos(€)	Inicial(%)	Actual(%)	Vencidas(%)	Fallidos(%)
<7,0	6.128.261	383.927	0	1.448	15,1 %	4,8 %	0,0 %	0,0 %
7,0 - 8,0	878.556	45.010	0	14.009	2,2 %	0,6 %	0,0 %	0,2 %
8,0 - 9,0	742.959	76.224	0	0	1,8 %	1,0 %	0,0 %	0,0 %
9,0 - 10,0	1.142.979	107.107	10.793	1.222	2,8 %	1,3 %	0,1 %	0,0 %
10,0 - 11,0	1.120.129	47.155	0	0	2,8 %	0,6 %	0,0 %	0,0 %
11,0 - 12,0	1.478.164	63.749	23.250	1.689	3,6 %	0,8 %	0,3 %	0,0 %
12,0 - 13,0	1.620.768	112.395	33.823	0	4,0 %	1,4 %	0,4 %	0,0 %
13,0 - 14,0	1.997.957	213.052	0	0	4,9 %	2,7 %	0,0 %	0,0 %
14,0 - 15,0	1.328.564	104.515	0	6.580	3,3 %	1,3 %	0,0 %	0,1 %
15,0 - 16,0	1.909.198	302.623	0	0	4,7 %	3,8 %	0,0 %	0,0 %
16,0 - 17,0	1.166.362	190.251	7.903	1.272	2,9 %	2,4 %	0,1 %	0,0 %
17,0 - 18,0	2.234.630	203.775	4.635	10.568	5,5 %	2,5 %	0,1 %	0,1 %
18,0 - 19,0	1.335.786	299.151	20.749	0	3,3 %	3,7 %	0,3 %	0,0 %
>19	17.588.157	5.878.425	308.906	1.992	43,2 %	73,2 %	3,9 %	0,0 %
<b>Total</b>	<b>40.672.470</b>	<b>8.027.359</b>	<b>410.059</b>	<b>38.780</b>	<b>100,0 %</b>	<b>100,0 %</b>	<b>5,1 %</b>	<b>0,5 %</b>

10. Deudores

Distribución por Comunidad Autónomas inicial vs final

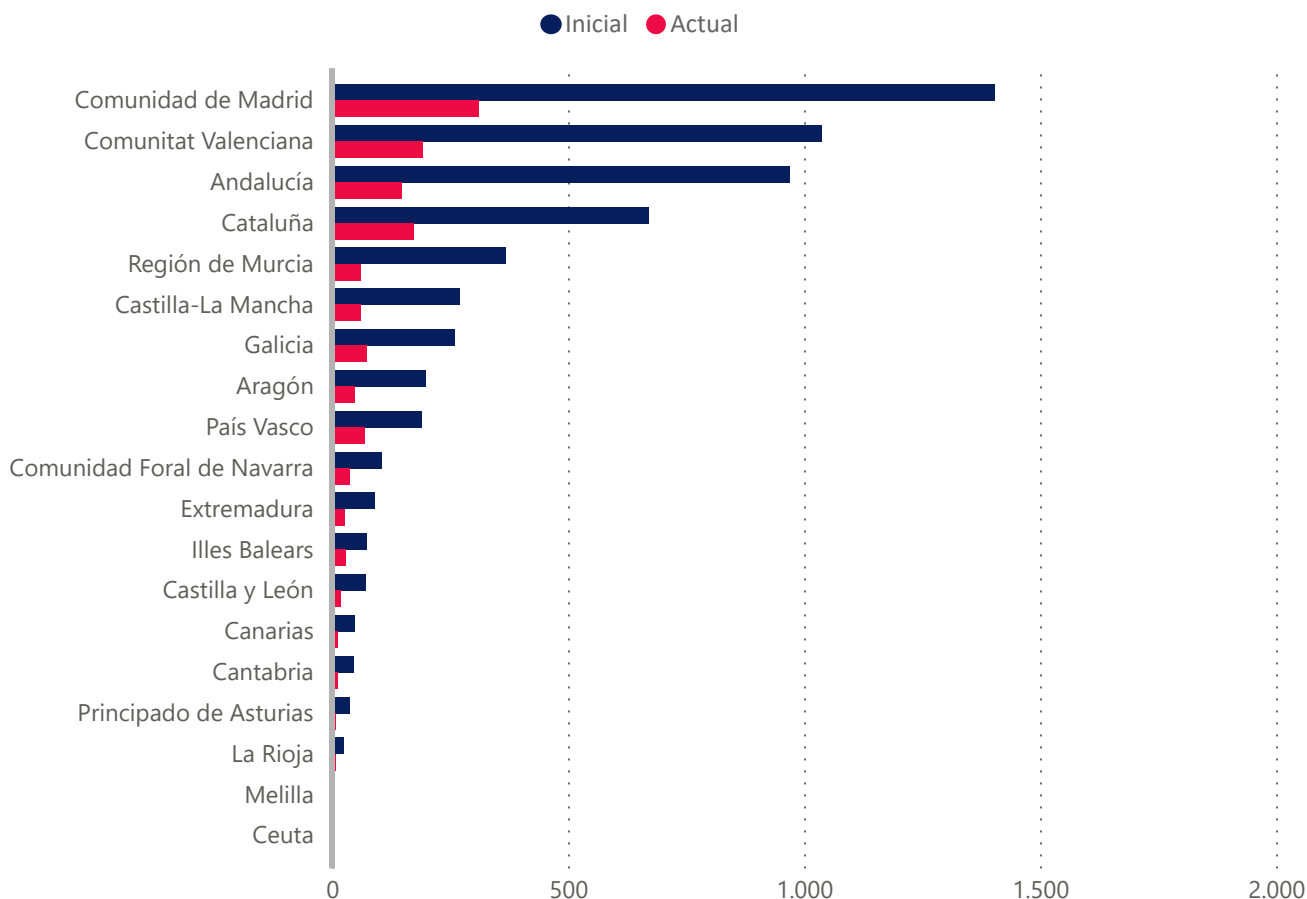

Concentración por deudor	Derechos de Crédito			
	Saldo Inicial(€)	Saldo Actual(€)	Saldo Inicial(%)	Saldo Actual(%)
Top 1	1.637.687 €	544.235 €	4,03 %	6,78 %
Top 5	5.294.569 €	1.504.201 €	13,02 %	18,74 %
Top 10	8.205.049 €	2.330.000 €	20,17 %	29,03 %
Top 15	10.255.819 €	2.860.483 €	25,22 %	35,63 %
Top 20	11.836.756 €	3.274.623 €	29,10 %	40,79 %
Top 25	13.187.236 €	3.620.826 €	32,42 %	45,11 %

Provincia	Número de Derecho de Crédito Inicial	Número de Derecho de Crédito Actual	Saldo Inicial	Saldo Actual	Saldo Inicial %	Saldo Actual%
A Coruña	139	41	1.834.140	374.754	4,5 %	4,7 %
Álava	35	19	122.703	30.964	0,3 %	0,4 %
Albacete	55	12	250.212	37.352	0,6 %	0,5 %
Alicante	480	36	2.289.989	128.166	5,6 %	1,6 %
Almería	106	21	708.511	49.341	1,7 %	0,6 %
Asturias	37	8	142.969	11.027	0,4 %	0,1 %
Ávila	0	0	0	0	0,0 %	0,0 %
Badajoz	64	23	250.646	101.750	0,6 %	1,3 %
Barcelona	514	119	3.339.263	670.063	8,2 %	8,4 %
Bizkaia	79	23	1.276.015	231.991	3,1 %	2,9 %
Burgos	17	7	213.385	16.287	0,5 %	0,2 %
Cáceres	25	3	176.669	6.281	0,4 %	0,1 %
Cádiz	39	6	227.837	20.739	0,6 %	0,3 %
Cantabria	45	11	259.340	97.638	0,6 %	1,2 %
Castellón	89	34	701.159	196.055	1,7 %	2,4 %
Ceuta	0	0	0	0	0,0 %	0,0 %
Ciudad Real	33	12	115.587	21.570	0,3 %	0,3 %
Córdoba	169	33	1.359.248	313.282	3,3 %	3,9 %
Cuenca	9	0	107.348	0	0,3 %	0,0 %
Gipuzkoa	76	27	300.234	88.353	0,7 %	1,1 %
Girona	62	17	362.712	94.864	0,9 %	1,2 %
Granada	91	13	537.145	119.671	1,3 %	1,5 %
Guadalajara	29	15	200.470	54.788	0,5 %	0,7 %
Huelva	21	4	109.710	24.274	0,3 %	0,3 %
Huesca	5	1	10.430	1.658	0,0 %	0,0 %
Illes Balears	74	28	673.624	199.905	1,7 %	2,5 %
Jaén	53	16	219.856	48.348	0,5 %	0,6 %
La Rioja	24	7	212.467	50.557	0,5 %	0,6 %
Las Palmas	42	12	420.725	73.798	1,0 %	0,9 %
León	8	1	29.377	0	0,1 %	0,0 %
Lleida	42	22	177.289	92.881	0,4 %	1,2 %
Lugo	25	12	62.717	25.589	0,2 %	0,3 %
Madrid	1404	311	12.767.674	2.836.763	31,4 %	35,3 %
Málaga	127	22	875.903	149.426	2,2 %	1,9 %
Melilla	0	0	0	0	0,0 %	0,0 %
Murcia	367	61	1.684.547	202.528	4,1 %	2,5 %
Navarra	104	38	1.435.862	334.951	3,5 %	4,2 %
Ourense	11	2	73.074	1.448	0,2 %	0,0 %
Palencia	7	3	11.014	4.046	0,0 %	0,1 %
Pontevedra	84	18	371.137	73.680	0,9 %	0,9 %
Salamanca	12	3	53.551	26.302	0,1 %	0,3 %
Santa Cruz de Tenerife	6	0	162.165	0	0,4 %	0,0 %
Segovia	2	1	8.284	0	0,0 %	0,0 %
Sevilla	364	33	1.230.899	244.405	3,0 %	3,0 %
Soria	2	0	9.549	0	0,0 %	0,0 %
Tarragona	53	15	306.649	57.444	0,8 %	0,7 %
Teruel	6	0	115.480	0	0,3 %	0,0 %
Toledo	144	22	765.234	71.016	1,9 %	0,9 %
Valencia	468	121	2.342.566	460.077	5,8 %	5,7 %
Valladolid	21	3	79.171	7.865	0,2 %	0,1 %
Zamora	3	0	17.823	0	0,0 %	0,0 %
Zaragoza	187	47	1.670.110	375.465	4,1 %	4,7 %
<b>Total</b>	<b>5859</b>	<b>1283</b>	<b>40.672.469</b>	<b>8.027.362</b>	<b>100,0 %</b>	<b>100,0 %</b>

Distribución por Deudor (Comunidad Autónoma)	Número de Derecho de Crédito Inicial	Número de Derecho de Crédito Actual	Saldo Inicial(€)	Saldo Actual(€)	Saldo Inicial(%)	Saldo Actual(%)
Ceuta	0	0	0	0	0,0%	0,0 %
Extremadura	89	26	427.314	108.031	1,0%	1,4 %
Región de Murcia	367	61	1.684.547	202.528	4,1%	2,5 %
Principado de Asturias	37	8	142.969	11.027	0,3%	0,1 %
Andalucía	970	148	5.269.110	969.486	13,0%	12,1 %
Cantabria	45	11	259.340	97.638	0,6%	1,2 %
Castilla y León	72	18	422.154	54.499	1,0%	0,7 %
Canarias	48	12	582.890	73.798	1,4%	0,9 %
Melilla	0	0	0	0	0,0%	0,0 %
Castilla-La Mancha	270	61	1.438.852	184.726	3,5%	2,3 %
Aragón	198	48	1.796.020	377.123	4,4%	4,7 %
Comunidad de Madrid	1404	311	12.767.674	2.836.763	31,4%	35,3 %
Illes Balears	74	28	673.624	199.905	1,7%	2,5 %
Galicia	259	73	2.341.067	475.471	5,8%	5,9 %
Comunidad Foral de Navarra	104	38	1.435.862	334.951	3,5%	4,2 %
Comunitat Valenciana	1037	191	5.333.714	784.298	13,1%	9,8 %
Cataluña	671	173	4.185.913	915.252	10,3%	11,4 %
País Vasco	190	69	1.698.952	351.308	4,2%	4,4 %
La Rioja	24	7	212.467	50.557	0,5%	0,6 %
<b>Total</b>	<b>5859</b>	<b>1283</b>	<b>40.672.469</b>	<b>8.027.361</b>	<b>100,0%</b>	<b>100,0 %</b>

Concentración por Cliente	Saldo Inicial(€)	Saldo Actual(€)	Saldo Inicial(%)	Saldo Actual(%)
Top 25	24.421.039 €	6.259.049 €	60,04 %	77,97 %
Top 20	23.699.319 €	6.071.494 €	58,27 %	75,64 %
Top 15	22.817.226 €	5.856.621 €	56,10 %	72,96 %
Top 10	21.428.542 €	5.546.086 €	52,69 %	69,09 %
Top 5	19.232.127 €	4.896.059 €	47,29 %	60,99 %
Top 1	10.864.192 €	3.418.493 €	26,71 %	42,59 %

**EBN TITULIZACIÓN,  
S.A.U., S.G.F.T.**

info@ebntitulizacion.com

Paseo de Recoletos 29

28004 Madrid

Teléfono: 91 700 98 00

**[www.ebntitulizacion.com](http://www.ebntitulizacion.com)**