



AQUA 2020, FT

marzo 2023

Informe Mensual
EBN TITULIZACIÓN S.A.U., S.G.F.T.
info@ebntitulizacion.com
www.ebntitulizacion.com
Paseo de Recoletos 29
28004 Madrid
Tel.: 91 700 98 00

1. Información general

Cartera total AQUA 2020, FT

	Situación Inicial	Situación actual préstamos		
	Derechos de Crédito	Total	Vencidas	Fallidos
Número de derechos	6.251	1.138	47	10
Número de Facturas	3.120	702	19	1
Número de Pagarés y otros Derechos de Crédito	3.131	436	28	9
Número de Deudores	1.663	520	36	8
Saldo Pendiente de Cobro	43.890.123 €	8.157.867 €	410.191 €	44.549 €
Saldo Pendiente de Cobro Facturas	26.686.196 €	5.186.221 €	175.731 €	14.009 €
Saldo Pendiente de Cobro Pagarés y otros Derechos de Crédito	17.203.927 €	2.971.646 €	234.460 €	30.540 €
Saldo Financiado	43.890.123 €	8.157.867 €	410.191 €	44.549 €
Saldo Financiado Facturas	26.686.196 €	5.186.221 €	175.731 €	14.009 €
Saldo Financiado Pagarés y otros Derechos de Crédito	17.203.927 €	2.971.646 €	234.460 €	30.540 €
Precio de Compra	40.544.622 €	2.983.921 €		
Precio de Compra Facturas	25.170.867 €	1.890.658 €		
Precio de Compra Pagarés y otros Derechos de Crédito	15.373.755 €	1.093.264 €		
Saldo Pendiente de Cobro Medio	7.021 €	7.169 €	8.727 €	4.455 €
Retención Media	0,00 %	0,00 %		
Concentración 10 máximos deudores	20,68 %	29,57 %		
Tipo Medio de la Cartera	18,00 %	24,32 %		
Vencimiento medio de la Cartera (meses)	2,40	1,73		
Concentración por Comunidades (3 Máximas)				
- Comunidad de Madrid	31,66 %	31,63 %		
- Andalucía	12,89 %	12,29 %		
- Cataluña	10,55 %	12,34 %		
Saldo Pendiente de Cobro Máximo	381.132 €	186.718 €	68.681 €	14.009 €
Saldo Pendiente de Cobro Mínimo	47 €	0 €	0 €	1.092 €

2. Tipo aplicado

	Situación Inicial	Situación Actual
Tipo de Interés Máximo (%)	69,72 %	69,72 %
Tipo de Interés Mínimo (%)	0,26 %	2,10 %
Tipo de Interés Fijo (% activo)	100,00 %	100,00 %
Tipo de Interés Variable (% activo)	0,00 %	0,00 %
Tipo Interés Medio Pond. (%)	18,00 %	24,32 %
Margen Medio Pond. (%)	0,00 %	0,00 %

3. Saldo

Saldo inicial vs final

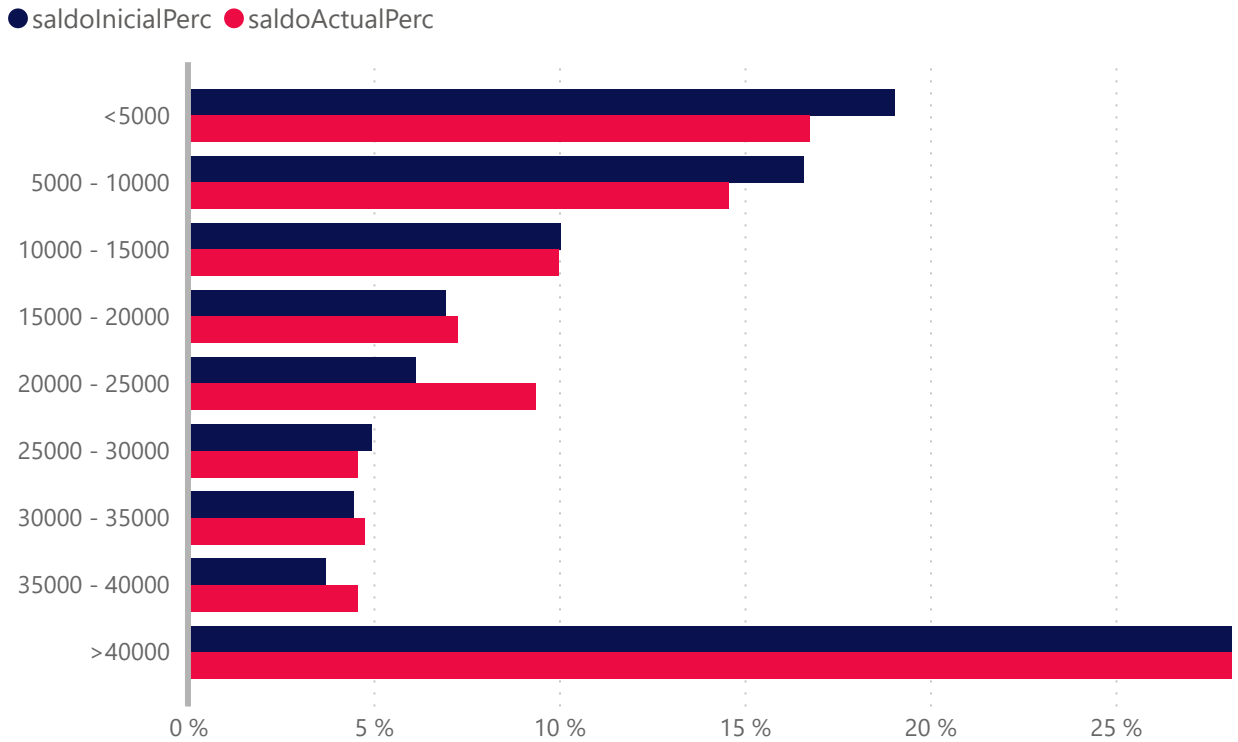

	Número de Derecho de Crédito			
	Situación Inicial	Situación Actual	Vencidas	Fallidos
<5000	4193	765	27	7
5000 - 10000	1052	167	7	1
10000 - 15000	361	68	3	2
15000 - 20000	177	34	3	0
20000 - 25000	122	35	2	0
25000 - 30000	81	14	1	0
30000 - 35000	61	12	2	0
35000 - 40000	44	10	0	0
>40000	160	33	2	0
Total	6251	1138	47	10

	Saldo (€)				Saldo(%)			
	Inicial(€)	Actual(€)	Vencidas (€)	Fallidos(€)	Inicial(%)	Actual(%)	Vencidas(%)	Fallidos(%)
<5000	8.361.768	1.367.357	34.914	13.392	19,1 %	16,8 %	0,4 %	0,2 %
5000 - 10000	7.277.624	1.188.669	49.151	6.580	16,6 %	14,6 %	0,6 %	0,1 %
10000 - 15000	4.400.795	815.492	37.263	24.577	10,0 %	10,0 %	0,5 %	0,3 %
15000 - 20000	3.051.340	593.369	46.032	0	7,0 %	7,3 %	0,6 %	0,0 %
20000 - 25000	2.687.711	765.251	44.951	0	6,1 %	9,4 %	0,6 %	0,0 %
25000 - 30000	2.169.562	373.328	25.453	0	4,9 %	4,6 %	0,3 %	0,0 %
30000 - 35000	1.963.604	387.405	63.570	0	4,5 %	4,8 %	0,8 %	0,0 %
35000 - 40000	1.624.950	372.022	0	0	3,7 %	4,6 %	0,0 %	0,0 %
>40000	12.352.768	2.294.973	108.857	0	28,1 %	28,1 %	1,3 %	0,0 %
Total	43.890.122	8.157.866	410.191	44.549	100,0 %	100,0 %	5,0 %	0,5 %

4. Fecha de emisión

Fecha de Emisión Inicial vs Final

● Inicial ● Actual

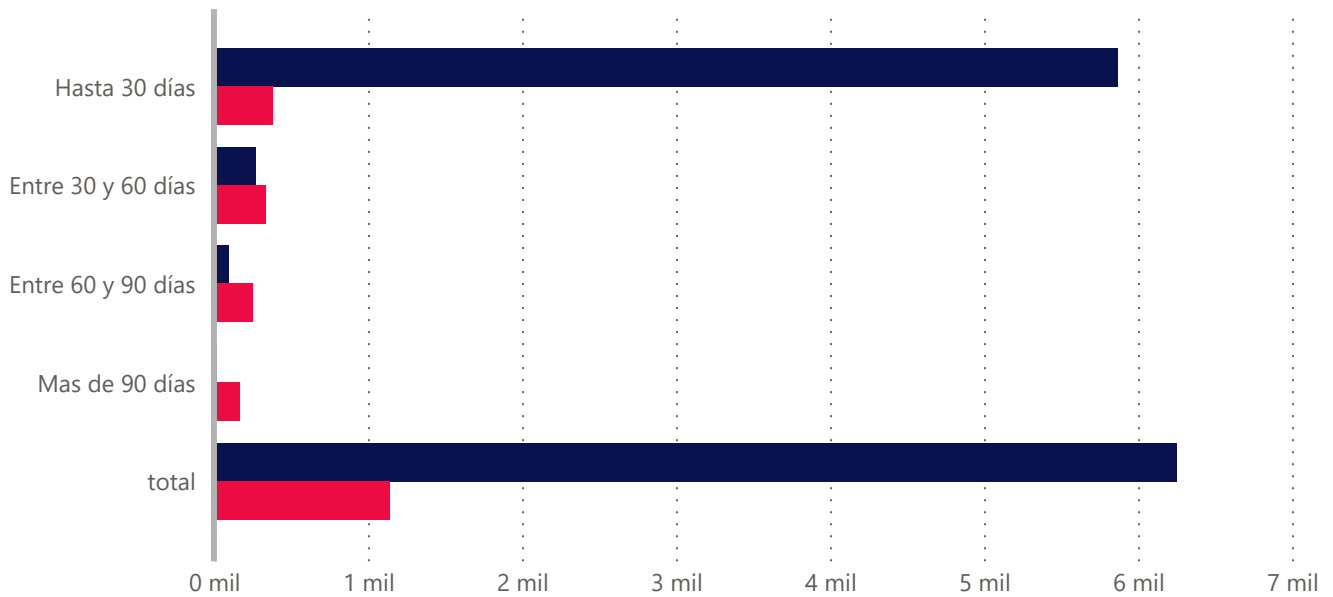

Fecha de Emisión	Derecho		Saldo (€)		Saldo (%)	
	Inicial	Actual	Inicial(€)	Actual(€)	Inicial(%)	Actual(%)
Hasta 30 días	5.864,00	380,00	41.345.131,00	2.960.003,00	94,20%	36,28%
Entre 30 y 60 días	273,00	337,00	1.797.905,00	2.482.261,00	4,10%	30,43%
Entre 60 y 90 días	96,00	252,00	582.022,00	1.569.371,00	1,33%	19,24%
Mas de 90 días	18,00	169,00	165.065,00	1.146.232,00	0,38%	14,05%
Total	6.251,00	1.138,00	43.890.123,00	8.157.867,00	100,00%	100,00%
Antigüedad media Ponderada	6.87	54.52				

5. Vencimiento

Vencimiento inicial vs final

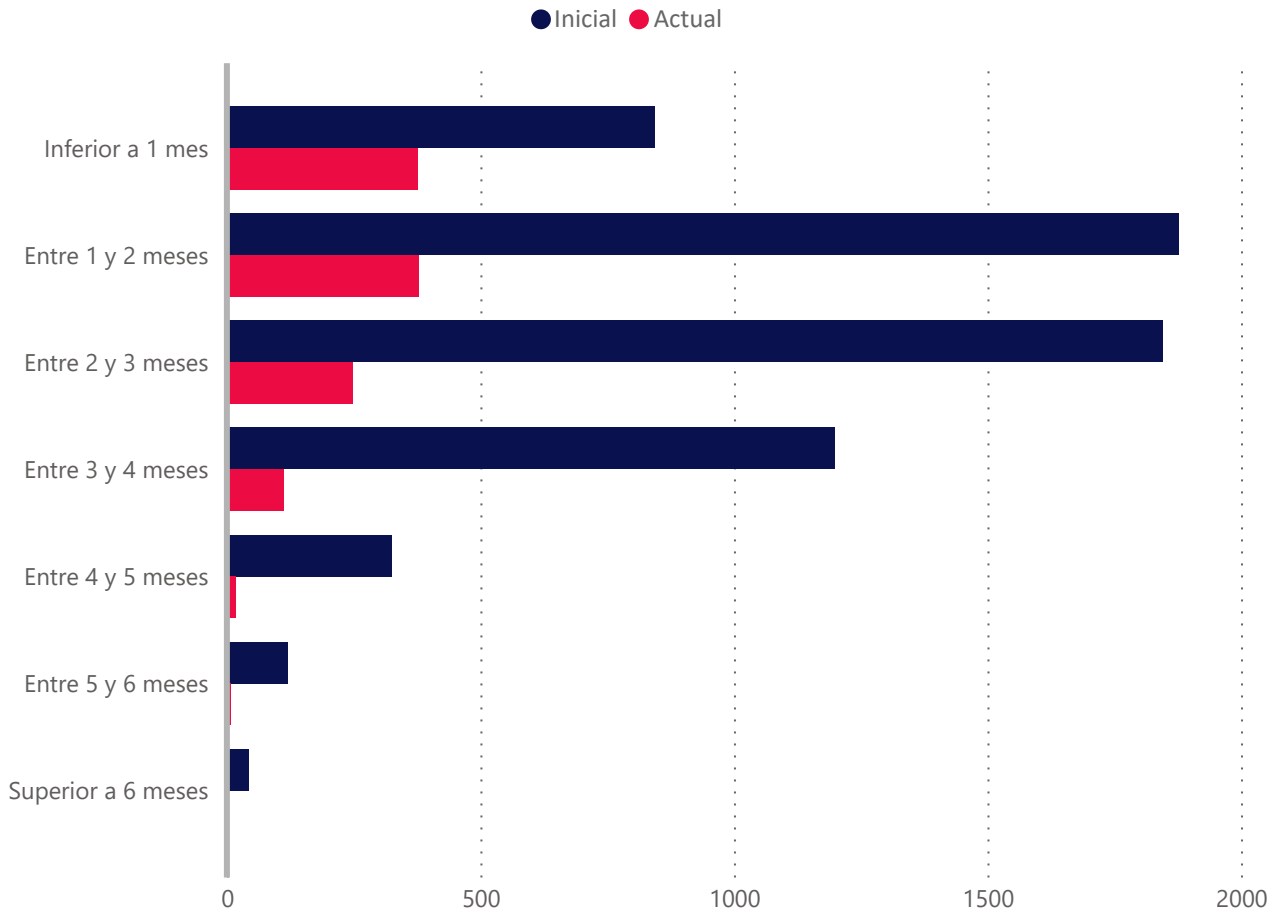

Vencidas ▲	Número de Derecho de Crédito			
	Situación Inicial	Situación Actual	Vencidas	Fallidos
Inferior a 1 mes	844	376	47	10
Entre 1 y 2 meses	1877	378	0	0
Entre 2 y 3 meses	1846	248	0	0
Entre 3 y 4 meses	1199	111	0	0
Entre 4 y 5 meses	324	17	0	0
Entre 5 y 6 meses	119	7	0	0
Superior a 6 meses	42	1	0	0
Total	6251	1138	47	10

	Saldo(€)				Saldo(%)			
	Inicial (€)	Actual(€)	Vencidas(€)	Fallidos(€)	Inicial(%)	Actual(%)	Vencidas(%)	Fallidos(%)
Inferior a 1 mes	6.763.645	2.560.001	410.191	44.549	15,4 %	31,4 %	5,0 %	0,6 %
Entre 1 y 2 meses	10.454.394	2.369.732	0	0	23,8 %	29,1 %	0,0 %	0,0 %
Entre 2 y 3 meses	13.843.778	2.058.747	0	0	31,5 %	25,2 %	0,0 %	0,0 %
Entre 3 y 4 meses	9.302.315	1.005.243	0	0	21,2 %	12,3 %	0,0 %	0,0 %
Entre 4 y 5 meses	2.045.215	134.746	0	0	4,7 %	1,7 %	0,0 %	0,0 %
Entre 5 y 6 meses	1.053.347	26.675	0	0	2,4 %	0,3 %	0,0 %	0,0 %
Superior a 6 meses	427.429	2.723	0	0	1,0 %	0,0 %	0,0 %	0,0 %
Total	43.890.123	8.157.867	410.191	44.549	100,0 %	100,0 %	5,0 %	0,6 %

Vencimiento Medio Ponderado	2.4	1.73
-----------------------------	-----	------

6. Morosidad

	Vencidas	Fallidos
Tasa de Recuperación	88,29 %	9,21 %
Tasa Actual	5,03 %	0,55 %
Saldo Pendiente de Cobro	410.191 €	44.549 €
Saldo Financiado	410.191 €	44.549 €
Número de derechos de crédito	47	10

Meses de impago	Número Derechos de Crédito	Saldo Pendiente Vencido	Saldo Financiado Pendiente Vencido
Hasta 1 mes	19	89.698	89.698
De 1 a 3 meses	18	229.738	229.738
De 3 a 6 meses	10	90.755	90.755
De 6 a 9 meses	2	5.900	5.900
De 9 a 12 meses	3	25.669	25.669
Más de 12 meses	4	11.708	11.708
Total	56	453.468	453.468

Fecha	Vencidas		Fallidos				Saldo Pendiente Vencidos	Recuperaciones de Fallidos
	Número de Derechos de Crédito	Inicial (%)	Numero de Derechos de Créditos nuevos	Inicial(%)	Número de Derechos de crédito total	Inicial(%)	Importe recuperado	Importe recuperado
202303	47	5,03 %	2	0,07 %	10	0,55 %	3.093.279,00	4.520,00
202302	58	5,39 %	0	0,00 %	8	0,48 %	2.100.026,00	0,00
202301	32	6,43 %	0	0,00 %	8	0,50 %	2.787.108,00	0,00
202212	17	1,45 %	1	0,01 %	8	0,43 %	3.312.676,00	0,00
202211	14	1,01 %	0	0,00 %	7	0,49 %	2.253.614,00	0,00
202210	13	0,79 %	1	0,13 %	7	0,47 %	218.198,00	0,00
202209	14	0,86 %	1	0,11 %	5	0,23 %	145.128,00	0,00
202208	8	0,77 %	1	0,02 %	4	0,14 %	6.092,00	0,00
202207	8	0,99 %	1	0,03 %	3	0,14 %	0,00	0,00
202206	5	2,02 %	0	0,00 %	2	0,32 %	0,00	0,00
202205	5	2,62 %	0	0,00 %	2	0,42 %	0,00	0,00
202204	5	2,41 %	0	0,00 %	2	1,51 %	0,00	0,00
202203	2	0,25 %	0	0,00 %	2	2,25 %	0,00	0,00

8. Tipo interés

Tipo aplicado	Número de Derechos de Crédito			
	Inicial	Actual	Vencidas	Fallidos
<7,0	859	26	2	1
7,0 - 8,0	193	7	0	1
8,0 - 9,0	195	9	1	0
9,0 - 10,0	298	20	3	1
10,0 - 11,0	253	19	0	0
11,0 - 12,0	261	23	4	1
12,0 - 13,0	271	26	6	0
13,0 - 14,0	265	18	1	0
14,0 - 15,0	248	34	2	1
15,0 - 16,0	266	36	3	0
16,0 - 17,0	210	21	2	1
17,0 - 18,0	289	37	1	1
18,0 - 19,0	213	54	1	0
>19	2430	808	21	3
Total	6251	1138	47	10

Tipo aplicado	Saldos(€)				Saldos(%)			
	Inicial(€)	Actual(€)	Vencidas(€)	Fallidos(€)	Inicial(%)	Actual(%)	Vencidas(%)	Fallidos(%)
<7,0	6.557.455	174.116	0	1.448	14,9 %	2,1 %	0,0 %	0,0 %
7,0 - 8,0	958.970	109.859	0	14.009	2,2 %	1,4 %	0,0 %	0,2 %
8,0 - 9,0	763.340	27.487	0	0	1,7 %	0,3 %	0,0 %	0,0 %
9,0 - 10,0	1.162.815	116.141	10.793	1.092	2,7 %	1,4 %	0,1 %	0,0 %
10,0 - 11,0	1.133.119	37.243	0	0	2,6 %	0,5 %	0,0 %	0,0 %
11,0 - 12,0	1.519.513	80.660	13.677	1.689	3,5 %	1,0 %	0,2 %	0,0 %
12,0 - 13,0	1.727.327	189.589	24.561	0	3,9 %	2,3 %	0,3 %	0,0 %
13,0 - 14,0	2.041.611	56.843	1.486	0	4,7 %	0,7 %	0,0 %	0,0 %
14,0 - 15,0	1.405.419	152.356	15.114	6.580	3,2 %	1,9 %	0,2 %	0,1 %
15,0 - 16,0	1.972.660	284.961	63.069	0	4,5 %	3,5 %	0,8 %	0,0 %
16,0 - 17,0	1.252.379	154.614	7.903	1.272	2,9 %	1,9 %	0,1 %	0,0 %
17,0 - 18,0	2.293.465	224.938	0	10.568	5,2 %	2,8 %	0,0 %	0,1 %
18,0 - 19,0	1.443.536	360.014	20.749	0	3,3 %	4,4 %	0,3 %	0,0 %
>19	19.658.515	6.189.046	252.838	7.892	44,8 %	75,9 %	3,1 %	0,1 %
Total	43.890.124	8.157.867	410.190	44.550	100,0 %	100,0 %	5,0 %	0,6 %

10. Deudores

Distribución por Comunidad Autónomas inicial vs final

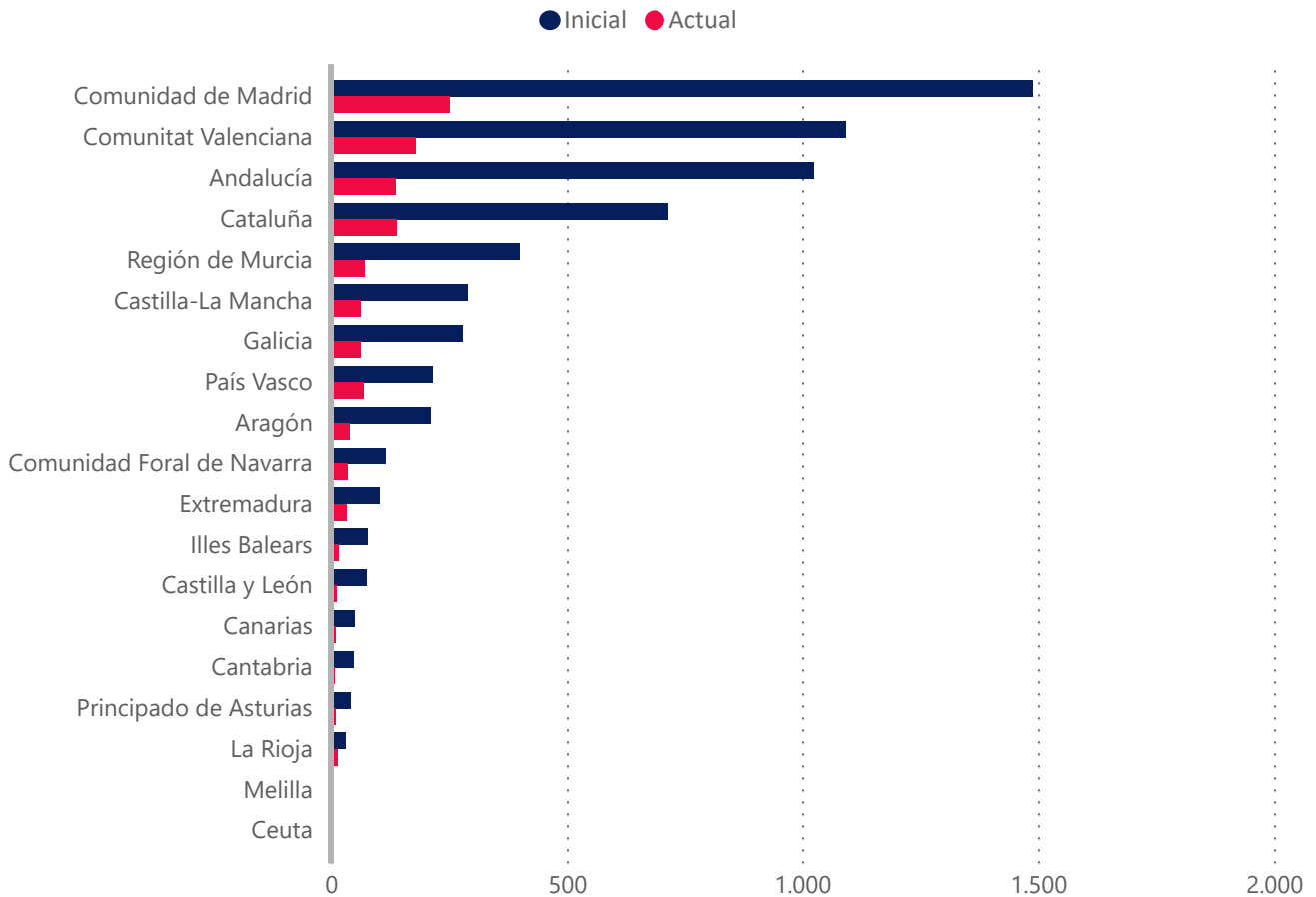

Concentración por deudor	Derechos de Crédito			
	Saldo Inicial(€)	Saldo Actual(€)	Saldo Inicial(%)	Saldo Actual(%)
Top 1	1.851.281 €	550.189 €	4,22 %	6,74 %
Top 5	5.913.365 €	1.634.884 €	13,47 %	20,04 %
Top 10	9.077.260 €	2.412.105 €	20,68 %	29,57 %
Top 15	11.237.190 €	2.920.203 €	25,60 %	35,80 %
Top 20	12.947.448 €	3.306.201 €	29,50 %	40,53 %
Top 25	14.396.276 €	3.656.619 €	32,80 %	44,82 %

Provincia	Número de Derecho de Crédito Inicial	Número de Derecho de Crédito Actual	Saldo Inicial	Saldo Actual	Saldo Inicial %	Saldo Actual%
A Coruña	150	39	2.009.282	441.281	4,6 %	5,4 %
Álava	43	19	143.987	31.690	0,3 %	0,4 %
Albacete	57	9	259.722	18.895	0,6 %	0,2 %
Alicante	489	31	2.324.459	119.892	5,3 %	1,5 %
Almería	106	11	708.511	43.029	1,6 %	0,5 %
Asturias	41	9	155.716	18.087	0,4 %	0,2 %
Ávila	0	0	0	0	0,0 %	0,0 %
Badajoz	75	29	282.140	126.989	0,6 %	1,6 %
Barcelona	550	96	3.639.968	710.488	8,3 %	8,7 %
Bizkaia	87	24	1.343.191	253.792	3,1 %	3,1 %
Burgos	18	3	214.399	5.551	0,5 %	0,1 %
Cáceres	27	3	187.966	12.386	0,4 %	0,2 %
Cádiz	40	4	233.161	18.138	0,5 %	0,2 %
Cantabria	48	8	296.075	110.042	0,7 %	1,4 %
Castellón	99	34	801.640	226.786	1,8 %	2,8 %
Ceuta	0	0	0	0	0,0 %	0,0 %
Ciudad Real	36	12	126.707	19.130	0,3 %	0,2 %
Córdoba	176	29	1.489.900	373.125	3,4 %	4,6 %
Cuenca	11	2	109.051	1.703	0,3 %	0,0 %
Gipuzkoa	84	25	316.859	86.018	0,7 %	1,1 %
Girona	66	13	450.683	134.680	1,0 %	1,7 %
Granada	94	10	543.969	46.362	1,2 %	0,6 %
Guadalajara	34	16	204.678	48.868	0,5 %	0,6 %
Huelva	22	3	115.188	8.196	0,3 %	0,1 %
Huesca	5	0	10.430	0	0,0 %	0,0 %
Illes Balears	77	16	706.839	188.401	1,6 %	2,3 %
Jaén	65	15	242.925	24.618	0,6 %	0,3 %
La Rioja	31	13	275.641	111.711	0,6 %	1,4 %
Las Palmas	43	9	446.389	86.392	1,0 %	1,1 %
León	8	0	29.377	0	0,1 %	0,0 %
Lleida	45	21	216.287	121.219	0,5 %	1,5 %
Lugo	26	6	66.453	16.349	0,2 %	0,2 %
Madrid	1488	251	13.895.169	2.580.022	31,7 %	31,6 %
Málaga	131	20	888.751	145.840	2,0 %	1,8 %
Melilla	0	0	0	0	0,0 %	0,0 %
Murcia	399	71	1.794.619	247.503	4,1 %	3,0 %
Navarra	116	34	1.596.055	406.962	3,6 %	5,0 %
Ourense	11	1	73.074	1.448	0,2 %	0,0 %
Palencia	7	2	11.014	1.240	0,0 %	0,0 %
Pontevedra	92	16	401.029	59.373	0,9 %	0,7 %
Salamanca	12	2	53.551	25.455	0,1 %	0,3 %
Santa Cruz de Tenerife	6	0	162.165	0	0,4 %	0,0 %
Segovia	3	1	8.768	484	0,0 %	0,0 %
Sevilla	390	44	1.433.727	343.323	3,3 %	4,2 %
Soria	3	1	13.671	4.121	0,0 %	0,1 %
Tarragona	55	8	323.409	40.211	0,7 %	0,5 %
Teruel	6	0	115.480	0	0,3 %	0,0 %
Toledo	151	23	778.387	73.946	1,8 %	0,9 %
Valencia	504	113	2.472.535	419.179	5,6 %	5,1 %
Valladolid	22	3	84.171	12.405	0,2 %	0,2 %
Zamora	3	0	17.823	0	0,0 %	0,0 %
Zaragoza	199	39	1.815.132	392.540	4,1 %	4,8 %
Total	6251	1138	43.890.123	8.157.870	100,0 %	100,0 %

Distribución por Deudor (Comunidad Autónoma)	Número de Derecho de Crédito Inicial	Número de Derecho de Crédito Actual	Saldo Inicial(€)	Saldo Actual(€)	Saldo Inicial(%)	Saldo Actual(%)
Ceuta	0	0	0	0	0,0%	0,0 %
Extremadura	102	32	470.106	139.375	1,1%	1,7 %
Región de Murcia	399	71	1.794.619	247.503	4,1%	3,0 %
Principado de Asturias	41	9	155.716	18.087	0,3%	0,2 %
Andalucía	1024	136	5.656.133	1.002.630	12,9%	12,3 %
Cantabria	48	8	296.075	110.042	0,7%	1,4 %
Castilla y León	76	12	432.772	49.256	1,0%	0,6 %
Canarias	49	9	608.554	86.392	1,4%	1,1 %
Melilla	0	0	0	0	0,0%	0,0 %
Castilla-La Mancha	289	62	1.478.545	162.542	3,4%	2,0 %
Aragón	210	39	1.941.042	392.540	4,4%	4,8 %
Comunidad de Madrid	1488	251	13.895.169	2.580.022	31,7%	31,6 %
Illes Balears	77	16	706.839	188.401	1,6%	2,3 %
Galicia	279	62	2.549.838	518.450	5,8%	6,4 %
Comunidad Foral de Navarra	116	34	1.596.055	406.962	3,6%	5,0 %
Comunitat Valenciana	1092	178	5.598.634	765.857	12,8%	9,4 %
Cataluña	716	138	4.630.347	1.006.597	10,5%	12,3 %
País Vasco	214	68	1.804.037	371.499	4,1%	4,6 %
La Rioja	31	13	275.641	111.711	0,6%	1,4 %
Total	6251	1138	43.890.122	8.157.866	100,0%	100,0 %

Concentración por Cliente	Saldo Inicial(€)	Saldo Actual(€)	Saldo Inicial(%)	Saldo Actual(%)
Top 25	26.616.483 €	6.325.260 €	60,64 %	77,54 %
Top 20	25.883.133 €	6.139.348 €	58,97 %	75,26 %
Top 15	24.975.337 €	5.920.704 €	56,90 %	72,58 %
Top 10	23.543.359 €	5.619.305 €	53,64 %	68,88 %
Top 5	21.113.531 €	4.990.961 €	48,11 %	61,18 %
Top 1	12.216.294 €	3.674.749 €	27,83 %	45,05 %

**EBN TITULIZACIÓN,
S.A.U., S.G.F.T.**

info@ebntitulizacion.com

Paseo de Recoletos 29

28004 Madrid

Teléfono: 91 700 98 00

www.ebntitulizacion.com