



AQUA 2020, FT

abril 2023

Informe Mensual
EBN TITULIZACIÓN S.A.U., S.G.F.T.
info@ebntitulizacion.com
www.ebntitulizacion.com
Paseo de Recoletos 29
28004 Madrid
Tel.: 91 700 98 00

1. Información general

Cartera total AQUA 2020, FT

	Situación Inicial	Situación actual préstamos		
	Derechos de Crédito	Total	Vencidas	Fallidos
Número de derechos	6.563	1.185	54	12
Número de Facturas	3.294	742	25	1
Número de Pagarés y otros Derechos de Crédito	3.269	443	29	11
Número de Deudores	1.701	504	43	9
Saldo Pendiente de Cobro	47.086.406 €	9.606.187 €	363.338 €	79.470 €
Saldo Pendiente de Cobro Facturas	28.388.624 €	5.792.987 €	175.731 €	14.009 €
Saldo Pendiente de Cobro Pagarés y otros Derechos de Crédito	18.697.781 €	3.813.200 €	187.607 €	65.461 €
Saldo Financiado	47.086.406 €	9.606.187 €	363.338 €	79.470 €
Saldo Financiado Facturas	28.388.624 €	5.792.987 €	175.731 €	14.009 €
Saldo Financiado Pagarés y otros Derechos de Crédito	18.697.781 €	3.813.200 €	187.607 €	65.461 €
Precio de Compra	43.491.837 €	2.947.215 €		
Precio de Compra Facturas	26.838.450 €	1.667.583 €		
Precio de Compra Pagarés y otros Derechos de Crédito	16.653.387 €	1.279.632 €		
Saldo Pendiente de Cobro Medio	7.175 €	8.106 €	6.728 €	6.622 €
Retención Media	0,00 %	0,00 %		
Concentración 10 máximos deudores	21,10 %	33,74 %		
Tipo Medio de la Cartera	18,09 %	23,77 %		
Vencimiento medio de la Cartera (meses)	2,41	1,48		
Concentración por Comunidades (3 Máximas)				
- Comunidad de Madrid	31,87 %	32,12 %		
- Andalucía	12,85 %	12,75 %		
- Cataluña	10,15 %	9,95 %		
Saldo Pendiente de Cobro Máximo	381.132 €	206.530 €	68.681 €	30.391 €
Saldo Pendiente de Cobro Mínimo	47 €	0 €	0 €	892 €

2. Tipo aplicado

	Situación Inicial	Situación Actual
Tipo de Interés Máximo (%)	69,72 %	54,31 %
Tipo de Interés Mínimo (%)	0,26 %	2,10 %
Tipo de Interés Fijo (% activo)	100,00 %	100,00 %
Tipo de Interés Variable (% activo)	0,00 %	0,00 %
Tipo Interés Medio Pond. (%)	18,09 %	23,77 %
Margen Medio Pond. (%)	0,00 %	0,00 %

3. Saldo

Saldo inicial vs final

● saldoInicialPerc ● saldoActualPerc

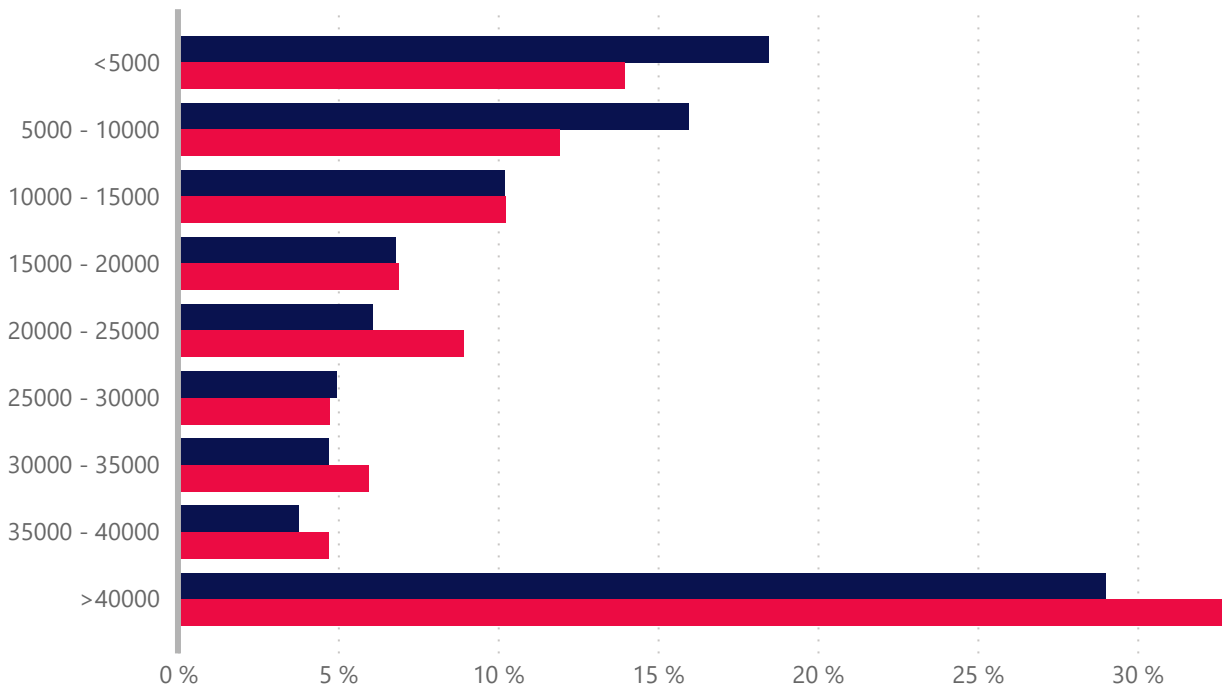

	Número de Derecho de Crédito			
	Situación Inicial	Situación Actual	Vencidas	Fallidos
<5000	4383	772	35	8
5000 - 10000	1089	164	8	1
10000 - 15000	394	82	2	2
15000 - 20000	186	38	3	0
20000 - 25000	130	39	3	0
25000 - 30000	87	17	1	0
30000 - 35000	69	18	0	1
35000 - 40000	48	12	0	0
>40000	177	43	2	0
Total	6563	1185	54	12

	Saldo (€)				Saldo(%)			
	Inicial(€)	Actual(€)	Vencidas (€)	Fallidos(€)	Inicial(%)	Actual(%)	Vencidas(%)	Fallidos(%)
<5000	8.703.785	1.342.792	31.366	17.922	18,5 %	14,0 %	0,3 %	0,2 %
5000 - 10000	7.526.571	1.145.630	58.408	6.580	16,0 %	11,9 %	0,6 %	0,1 %
10000 - 15000	4.801.654	982.917	23.287	24.577	10,2 %	10,2 %	0,2 %	0,3 %
15000 - 20000	3.205.853	662.153	46.032	0	6,8 %	6,9 %	0,5 %	0,0 %
20000 - 25000	2.864.640	857.239	69.935	0	6,1 %	8,9 %	0,7 %	0,0 %
25000 - 30000	2.328.955	454.374	25.453	0	5,0 %	4,7 %	0,3 %	0,0 %
30000 - 35000	2.216.228	572.655	0	30.391	4,7 %	6,0 %	0,0 %	0,3 %
35000 - 40000	1.777.217	451.681	0	0	3,8 %	4,7 %	0,0 %	0,0 %
>40000	13.661.502	3.136.745	108.857	0	29,0 %	32,7 %	1,1 %	0,0 %
Total	47.086.405	9.606.186	363.338	79.470	100,0 %	100,0 %	3,8 %	0,8 %

4. Fecha de emisión

Fecha de Emisión Inicial vs Final

● Inicial ● Actual

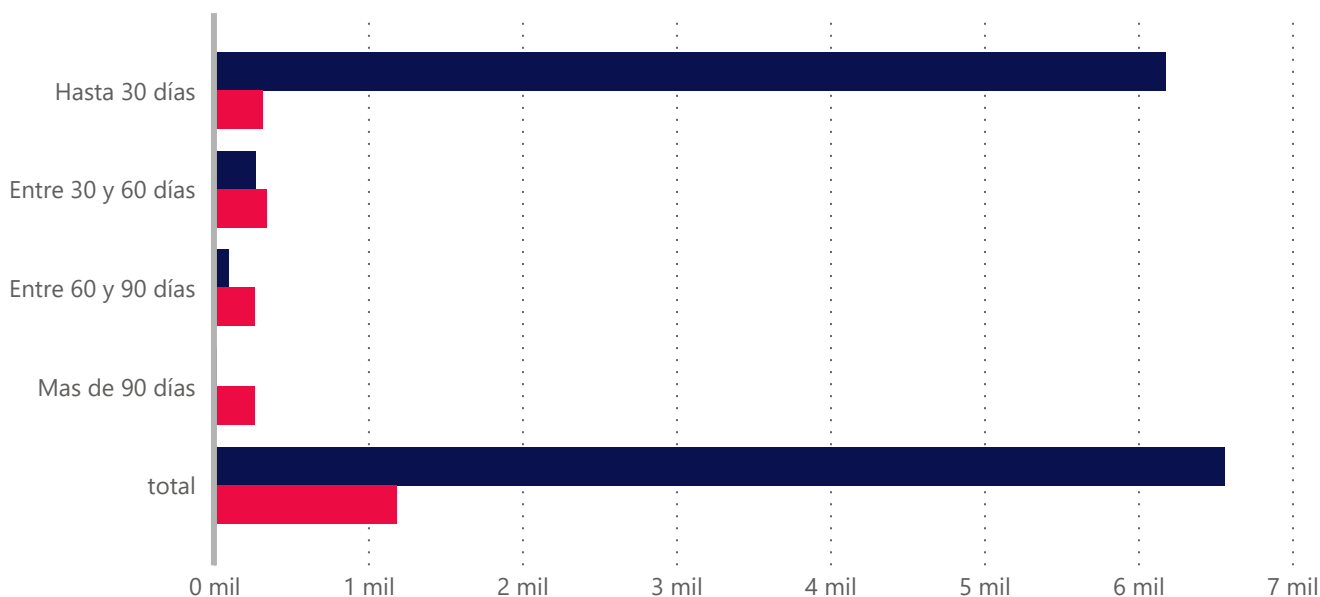

Fecha de Emisión	Derecho		Saldo (€)		Saldo (%)	
	Inicial	Actual	Inicial(€)	Actual(€)	Inicial(%)	Actual(%)
Hasta 30 días	6.176,00	315,00	44.541.414,00	3.180.042,00	94,60%	33,10%
Entre 30 y 60 días	273,00	344,00	1.797.905,00	2.573.922,00	3,82%	26,79%
Entre 60 y 90 días	96,00	262,00	582.022,00	2.088.466,00	1,24%	21,74%
Mas de 90 días	18,00	264,00	165.065,00	1.763.756,00	0,35%	18,36%
Total	6.563,00	1.185,00	47.086.406,00	9.606.187,00	100,00%	100,00%
Antigüedad media Ponderada	6.56	63.03				

5. Vencimiento

Vencimiento inicial vs final

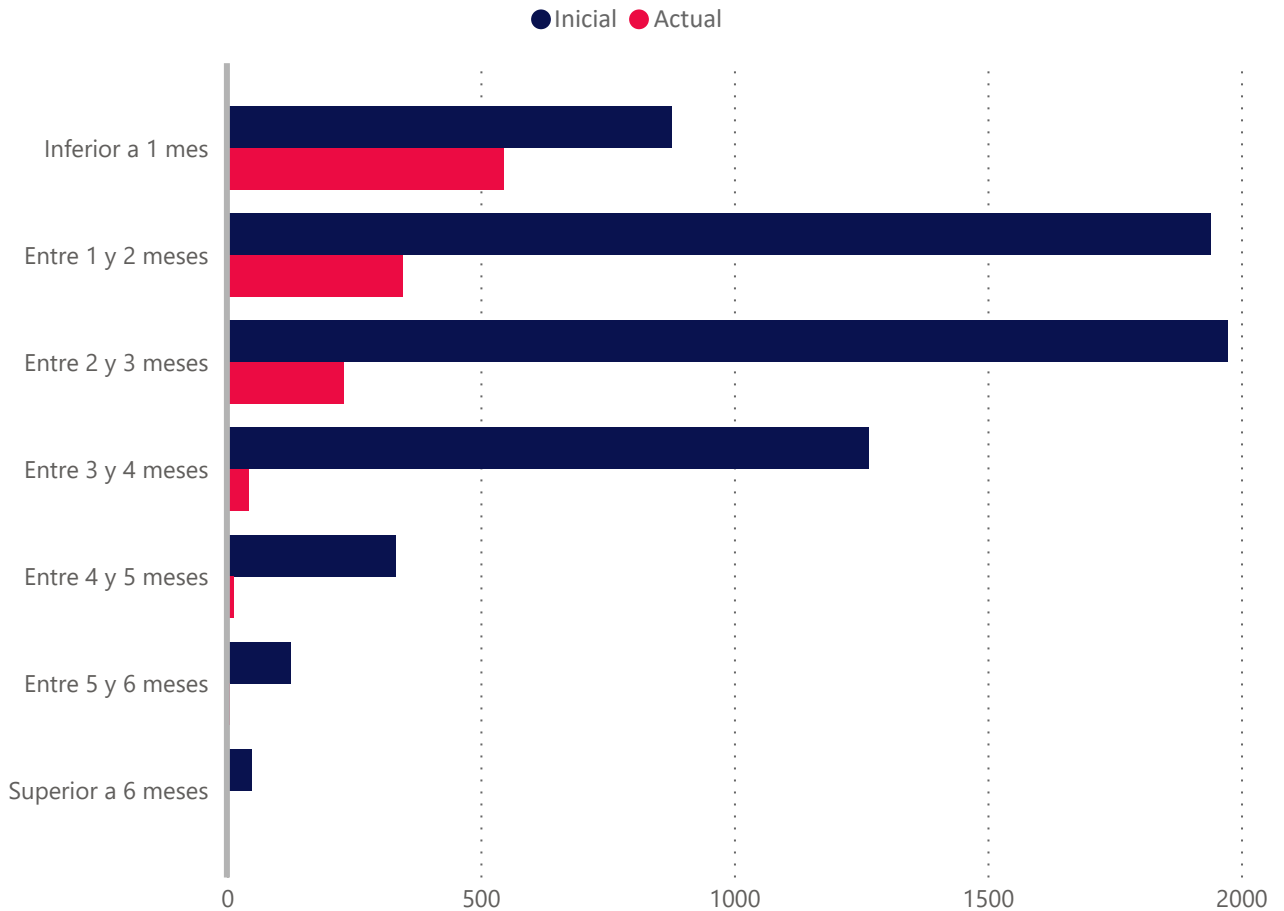

Vencidas ▲	Número de Derecho de Crédito			
	Situación Inicial	Situación Actual	Vencidas	Fallidos
Inferior a 1 mes	878	545	54	12
Entre 1 y 2 meses	1940	346	0	0
Entre 2 y 3 meses	1974	230	0	0
Entre 3 y 4 meses	1265	42	0	0
Entre 4 y 5 meses	332	13	0	0
Entre 5 y 6 meses	125	6	0	0
Superior a 6 meses	49	3	0	0
Total	6563	1185	54	12

	Saldo(€)				Saldo(%)			
	Inicial (€)	Actual(€)	Vencidas(€)	Fallidos(€)	Inicial(%)	Actual(%)	Vencidas(%)	Fallidos(%)
Inferior a 1 mes	7.162.650	3.702.730	363.338	79.470	15,2 %	38,6 %	3,8 %	0,8 %
Entre 1 y 2 meses	11.113.830	2.952.834	0	0	23,6 %	30,7 %	0,0 %	0,0 %
Entre 2 y 3 meses	14.836.999	2.220.421	0	0	31,5 %	23,1 %	0,0 %	0,0 %
Entre 3 y 4 meses	10.074.855	447.392	0	0	21,4 %	4,7 %	0,0 %	0,0 %
Entre 4 y 5 meses	2.191.101	205.520	0	0	4,7 %	2,1 %	0,0 %	0,0 %
Entre 5 y 6 meses	1.235.468	56.029	0	0	2,6 %	0,6 %	0,0 %	0,0 %
Superior a 6 meses	471.503	21.260	0	0	1,0 %	0,2 %	0,0 %	0,0 %
Total	47.086.406	9.606.186	363.338	79.470	100,0 %	100,0 %	3,8 %	0,8 %

Vencimiento Medio Ponderado	2.41	1.48
-----------------------------	------	------

6. Morosidad

	Vencidas	Fallidos
Tasa de Recuperación	80,47 %	0,00 %
Tasa Actual	3,78 %	0,83 %
Saldo Pendiente de Cobro	363.338 €	79.470 €
Saldo Financiado	363.338 €	79.470 €
Número de derechos de crédito	54	12

Meses de impago	Número Derechos de Crédito	Saldo Pendiente Vencido	Saldo Financiado Pendiente Vencido
Hasta 1 mes	14	1.487	1.487
De 1 a 3 meses	23	151.744	151.744
De 3 a 6 meses	17	210.108	210.108
De 6 a 9 meses	4	41.021	41.021
De 9 a 12 meses	1	892	892
Más de 12 meses	5	12.980	12.980
Total	64	418.232	418.232

Fecha	Vencidas		Fallidos				Saldo Pendiente Vencidos	Recuperaciones de Fallidos
	Número de Derechos de Crédito	Inicial (%)	Numero de Derechos de Créditos nuevos	Inicial(%)	Número de Derechos de crédito total	Inicial(%)	Importe recuperado	Importe recuperado
202304	54	3,78 %	2	0,37 %	12	0,83 %	1.497.427,00	0,00
202303	47	5,03 %	2	0,07 %	10	0,55 %	3.093.279,00	4.520,00
202302	58	5,39 %	0	0,00 %	8	0,48 %	2.100.026,00	0,00
202301	32	6,43 %	0	0,00 %	8	0,50 %	2.787.108,00	0,00
202212	17	1,45 %	1	0,01 %	8	0,43 %	3.312.676,00	0,00
202211	14	1,01 %	0	0,00 %	7	0,49 %	2.253.614,00	0,00
202210	13	0,79 %	1	0,13 %	7	0,47 %	218.198,00	0,00
202209	14	0,86 %	1	0,11 %	5	0,23 %	145.128,00	0,00
202208	8	0,77 %	1	0,02 %	4	0,14 %	6.092,00	0,00
202207	8	0,99 %	1	0,03 %	3	0,14 %	0,00	0,00
202206	5	2,02 %	0	0,00 %	2	0,32 %	0,00	0,00
202205	5	2,62 %	0	0,00 %	2	0,42 %	0,00	0,00
202204	5	2,41 %	0	0,00 %	2	1,51 %	0,00	0,00

8. Tipo interés

Tipo aplicado	Número de Derechos de Crédito			
	Inicial	Actual	Vencidas	Fallidos
<7,0	894	36	3	1
7,0 - 8,0	199	7	0	1
8,0 - 9,0	199	7	1	0
9,0 - 10,0	313	27	3	1
10,0 - 11,0	265	21	1	0
11,0 - 12,0	271	21	3	1
12,0 - 13,0	280	26	5	0
13,0 - 14,0	273	17	2	0
14,0 - 15,0	259	35	3	1
15,0 - 16,0	267	23	5	0
16,0 - 17,0	217	24	4	1
17,0 - 18,0	302	36	1	1
18,0 - 19,0	221	47	1	0
>19	2603	858	22	5
Total	6563	1185	54	12

Tipo aplicado	Saldos(€)				Saldos(%)			
	Inicial(€)	Actual(€)	Vencidas(€)	Fallidos(€)	Inicial(%)	Actual(%)	Vencidas(%)	Fallidos(%)
<7,0	6.889.884	258.675	0	1.448	14,6 %	2,7 %	0,0 %	0,0 %
7,0 - 8,0	1.054.072	109.111	0	14.009	2,2 %	1,1 %	0,0 %	0,2 %
8,0 - 9,0	780.814	37.614	0	0	1,7 %	0,4 %	0,0 %	0,0 %
9,0 - 10,0	1.325.355	182.532	10.793	892	2,8 %	1,9 %	0,1 %	0,0 %
10,0 - 11,0	1.289.112	168.903	0	0	2,7 %	1,8 %	0,0 %	0,0 %
11,0 - 12,0	1.628.138	160.980	13.677	1.689	3,5 %	1,7 %	0,1 %	0,0 %
12,0 - 13,0	1.847.379	251.172	24.561	0	3,9 %	2,6 %	0,3 %	0,0 %
13,0 - 14,0	2.103.653	79.160	1.486	0	4,5 %	0,8 %	0,0 %	0,0 %
14,0 - 15,0	1.586.272	286.735	16.600	6.580	3,4 %	3,0 %	0,2 %	0,1 %
15,0 - 16,0	1.973.929	195.049	63.069	0	4,2 %	2,0 %	0,7 %	0,0 %
16,0 - 17,0	1.315.915	183.596	7.903	1.272	2,8 %	1,9 %	0,1 %	0,0 %
17,0 - 18,0	2.376.479	204.087	0	10.568	5,1 %	2,1 %	0,0 %	0,1 %
18,0 - 19,0	1.480.499	235.741	20.749	0	3,1 %	2,5 %	0,2 %	0,0 %
>19	21.434.903	7.252.832	204.499	43.013	45,5 %	75,5 %	2,1 %	0,5 %
Total	47.086.404	9.606.187	363.337	79.471	100,0 %	100,0 %	3,8 %	0,8 %

10. Deudores

Distribución por Comunidad Autónomas inicial vs final

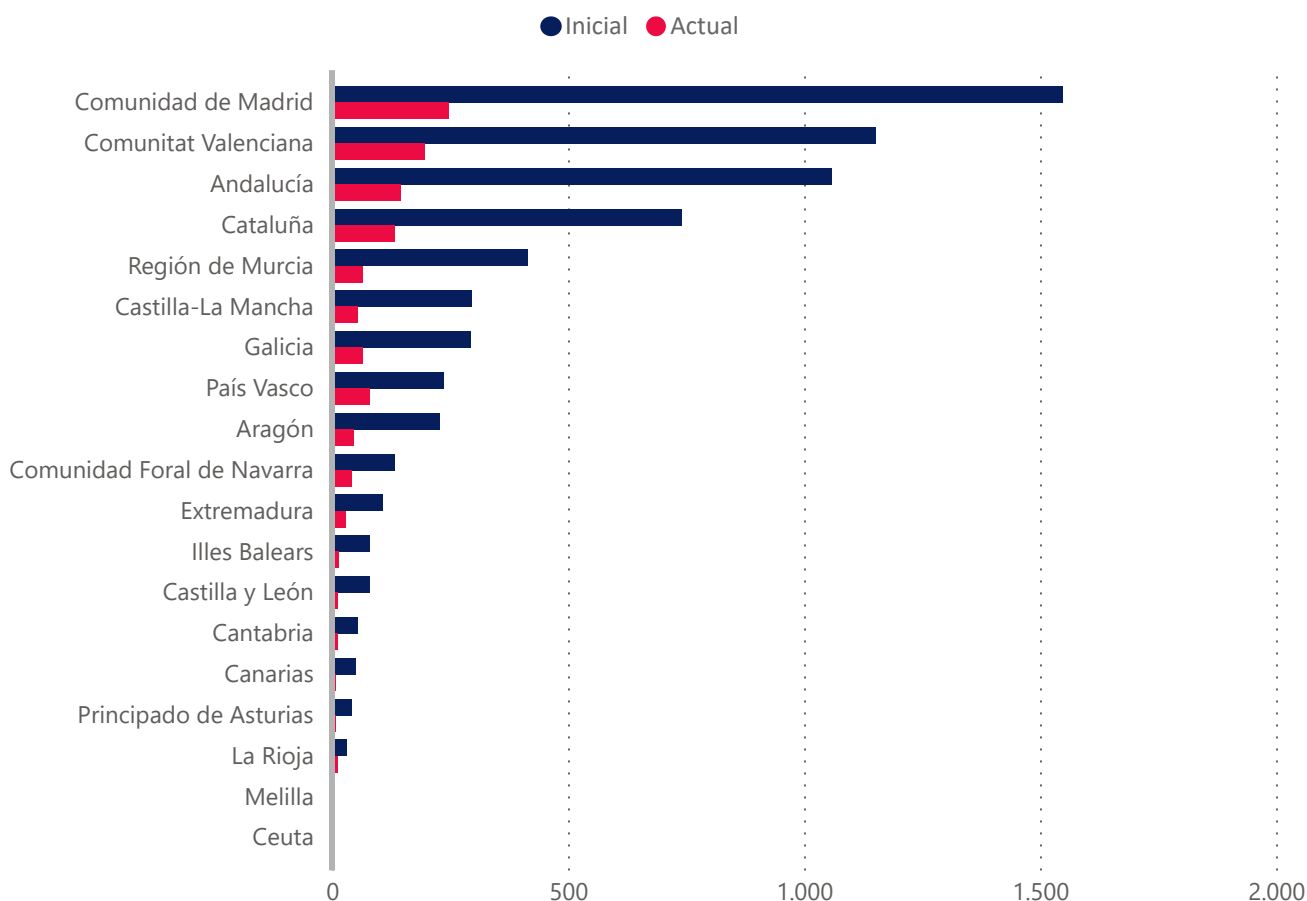

Concentración por deudor	Derechos de Crédito			
	Saldo Inicial(€)	Saldo Actual(€)	Saldo Inicial(%)	Saldo Actual(%)
Top 1	2.073.633 €	772.541 €	4,40 %	8,04 %
Top 5	6.489.731 €	2.297.831 €	13,78 %	23,92 %
Top 10	9.937.392 €	3.241.344 €	21,10 %	33,74 %
Top 15	12.175.005 €	3.891.547 €	25,86 %	40,51 %
Top 20	14.058.718 €	4.422.675 €	29,86 %	46,04 %
Top 25	15.612.799 €	4.845.766 €	33,16 %	50,44 %

Provincia	Número de Derecho de Crédito Inicial	Número de Derecho de Crédito Actual	Saldo Inicial	Saldo Actual	Saldo Inicial %	Saldo Actual%
A Coruña	160	42	2.137.919	487.216	4,5 %	5,1 %
Álava	52	26	159.644	46.331	0,3 %	0,5 %
Albacete	57	8	259.722	17.975	0,6 %	0,2 %
Alicante	497	31	2.354.690	129.456	5,0 %	1,4 %
Almería	114	15	738.718	46.312	1,6 %	0,5 %
Asturias	42	7	156.063	15.094	0,3 %	0,2 %
Ávila	0	0	0	0	0,0 %	0,0 %
Badajoz	79	26	333.232	170.145	0,7 %	1,8 %
Barcelona	567	93	3.758.773	668.694	8,0 %	7,0 %
Bizkaia	91	23	1.387.988	263.398	3,0 %	2,7 %
Burgos	18	2	214.399	1.740	0,5 %	0,0 %
Cáceres	27	2	187.966	8.029	0,4 %	0,1 %
Cádiz	42	4	262.102	39.093	0,6 %	0,4 %
Cantabria	53	11	314.363	120.182	0,7 %	1,3 %
Castellón	108	38	851.736	255.317	1,8 %	2,7 %
Ceuta	0	0	0	0	0,0 %	0,0 %
Ciudad Real	36	10	126.707	16.690	0,3 %	0,2 %
Córdoba	181	26	1.519.307	335.192	3,2 %	3,5 %
Cuenca	11	0	109.051	0	0,2 %	0,0 %
Gipuzkoa	93	31	352.194	113.639	0,8 %	1,2 %
Girona	68	14	451.324	134.499	1,0 %	1,4 %
Granada	95	9	544.908	36.897	1,2 %	0,4 %
Guadalajara	38	16	210.431	23.005	0,5 %	0,2 %
Huelva	23	3	115.765	8.207	0,3 %	0,1 %
Huesca	5	0	10.430	0	0,0 %	0,0 %
Illes Balears	79	14	734.786	137.572	1,6 %	1,4 %
Jaén	68	18	280.009	61.702	0,6 %	0,6 %
La Rioja	31	12	275.641	111.215	0,6 %	1,2 %
Las Palmas	44	8	471.480	83.289	1,0 %	0,9 %
León	8	0	29.377	0	0,1 %	0,0 %
Lleida	47	19	227.601	106.094	0,5 %	1,1 %
Lugo	27	5	68.910	10.311	0,2 %	0,1 %
Madrid	1548	246	15.004.905	3.085.610	31,9 %	32,1 %
Málaga	134	22	909.804	159.174	1,9 %	1,7 %
Melilla	0	0	0	0	0,0 %	0,0 %
Murcia	415	64	1.887.516	236.753	4,0 %	2,5 %
Navarra	132	41	1.987.886	742.300	4,2 %	7,7 %
No residente	24	24	227.809	227.809	0,5 %	2,4 %
Ourense	11	1	73.074	1.448	0,2 %	0,0 %
Palencia	7	2	11.014	1.240	0,0 %	0,0 %
Pontevedra	96	16	411.945	48.966	0,9 %	0,5 %
Salamanca	12	1	53.551	5.196	0,1 %	0,1 %
Santa Cruz de Tenerife	6	0	162.165	0	0,3 %	0,0 %
Segovia	3	1	8.768	484	0,0 %	0,0 %
Sevilla	402	49	1.680.374	538.022	3,6 %	5,6 %
Soria	4	2	14.469	4.920	0,0 %	0,1 %
Tarragona	59	7	341.841	46.111	0,7 %	0,5 %
Teruel	6	0	115.480	0	0,3 %	0,0 %
Toledo	154	20	797.556	70.919	1,7 %	0,7 %
Valencia	546	127	2.669.280	521.526	5,7 %	5,4 %
Valladolid	24	4	85.139	13.068	0,2 %	0,1 %
Zamora	3	0	17.823	0	0,0 %	0,0 %
Zaragoza	216	45	1.980.770	455.347	4,2 %	4,7 %
Total	6563	1185	47.086.405	9.606.187	100,0 %	100,0 %

Distribución por Deudor (Comunidad Autónoma)	Número de Derecho de Crédito Inicial	Número de Derecho de Crédito Actual	Saldo Inicial(€)	Saldo Actual(€)	Saldo Inicial(%)	Saldo Actual(%)
Ceuta	0	0	0	0	0,0%	0,0 %
Extremadura	106	28	521.198	178.175	1,1%	1,9 %
Región de Murcia	415	64	1.887.516	236.753	4,0%	2,5 %
Principado de Asturias	42	7	156.063	15.094	0,3%	0,2 %
Andalucía	1059	146	6.050.988	1.224.598	12,9%	12,8 %
Cantabria	53	11	314.363	120.182	0,7%	1,3 %
Castilla y León	79	12	434.539	26.648	0,9%	0,3 %
Canarias	50	8	633.646	83.289	1,4%	0,9 %
Melilla	0	0	0	0	0,0%	0,0 %
Castilla-La Mancha	296	54	1.503.467	128.589	3,2%	1,3 %
Aragón	227	45	2.106.680	455.347	4,5%	4,7 %
Comunidad de Madrid	1548	246	15.004.905	3.085.610	32,0%	32,1 %
Illes Balears	79	14	734.786	137.572	1,6%	1,4 %
Galicia	294	64	2.691.847	547.940	5,7%	5,7 %
Comunidad Foral de Navarra	132	41	1.987.886	742.300	4,2%	7,7 %
Comunitat Valenciana	1151	196	5.875.707	906.299	12,5%	9,4 %
Cataluña	741	133	4.779.540	955.398	10,2%	10,0 %
País Vasco	236	80	1.899.826	423.368	4,0%	4,4 %
La Rioja	31	12	275.641	111.215	0,6%	1,2 %
No residente	24	24	227.809	227.809	0,5 %	2,4 %
Total	6563	1185	47.086.405	9.606.187	100,0 %	100,0 %

Concentración por Cliente	Saldo Inicial(€)	Saldo Actual(€)	Saldo Inicial(%)	Saldo Actual(%)
Top 25	28.831.648 €	7.652.328 €	61,23 %	79,66 %
Top 20	28.048.345 €	7.452.780 €	59,57 %	77,58 %
Top 15	26.991.927 €	7.207.207 €	57,32 %	75,03 %
Top 10	25.426.562 €	6.818.657 €	54,00 %	70,98 %
Top 5	22.771.521 €	5.972.519 €	48,36 %	62,17 %
Top 1	13.623.542 €	4.505.250 €	28,93 %	46,90 %

**EBN TITULIZACIÓN,
S.A.U., S.G.F.T.**

info@ebntitulizacion.com

Paseo de Recoletos 29

28004 Madrid

Teléfono: 91 700 98 00

www.ebntitulizacion.com