



AQUA 2020, FT

mayo 2023

Informe Mensual
EBN TITULIZACIÓN S.A.U., S.G.F.T.
info@ebntitulizacion.com
www.ebntitulizacion.com
Paseo de Recoletos 29
28004 Madrid
Tel.: 91 700 98 00

1. Información general

Cartera total AQUA 2020, FT

	Situación Inicial	Situación actual préstamos		
	Derechos de Crédito	Total	Vencidas	Fallidos
Número de derechos	6.893	1.079	30	17
Número de Facturas	3.462	632	12	2
Número de Pagarés y otros Derechos de Crédito	3.431	447	18	15
Número de Deudores	1.731	419	21	13
Saldo Pendiente de Cobro	49.611.193 €	9.555.557 €	339.071 €	114.606 €
Saldo Pendiente de Cobro Facturas	29.830.505 €	5.479.208 €	163.235 €	26.505 €
Saldo Pendiente de Cobro Pagarés y otros Derechos de Crédito	19.780.689 €	4.076.349 €	175.836 €	88.102 €
Saldo Financiado	49.611.193 €	9.555.557 €	339.071 €	114.606 €
Saldo Financiado Facturas	29.830.505 €	5.479.208 €	163.235 €	26.505 €
Saldo Financiado Pagarés y otros Derechos de Crédito	19.780.689 €	4.076.349 €	175.836 €	88.102 €
Precio de Compra	45.809.238 €	2.317.401 €		
Precio de Compra Facturas	28.251.592 €	1.413.142 €		
Precio de Compra Pagarés y otros Derechos de Crédito	17.557.646 €	904.259 €		
Saldo Pendiente de Cobro Medio	7.197 €	8.856 €	11.302 €	6.742 €
Retención Media	0,00 %	0,00 %		
Concentración 10 máximos deudores	21,72 %	36,85 %		
Tipo Medio de la Cartera	63,37 %	35,87 %		
Vencimiento medio de la Cartera (meses)	2,43	1,32		
Concentración por Comunidades (3 Máximas)				
- Comunidad de Madrid	31,96 %	33,17 %		
- Andalucía	12,65 %	12,48 %		
- Cataluña	10,02 %	10,42 %		
Saldo Pendiente de Cobro Máximo	381.132 €	206.530 €	68.681 €	30.391 €
Saldo Pendiente de Cobro Mínimo	47 €	0 €	0 €	892 €

2. Tipo aplicado

	Situación Inicial	Situación Actual
Tipo de Interés Máximo (%)	1.682,89 %	551,39 %
Tipo de Interés Mínimo (%)	0,00 %	0,00 %
Tipo de Interés Fijo (% activo)	100,00 %	100,00 %
Tipo de Interés Variable (% activo)	0,00 %	0,00 %
Tipo Interés Medio Pond. (%)	63,37 %	35,87 %
Margen Medio Pond. (%)	0,00 %	0,00 %

3. Saldo

Saldo inicial vs final

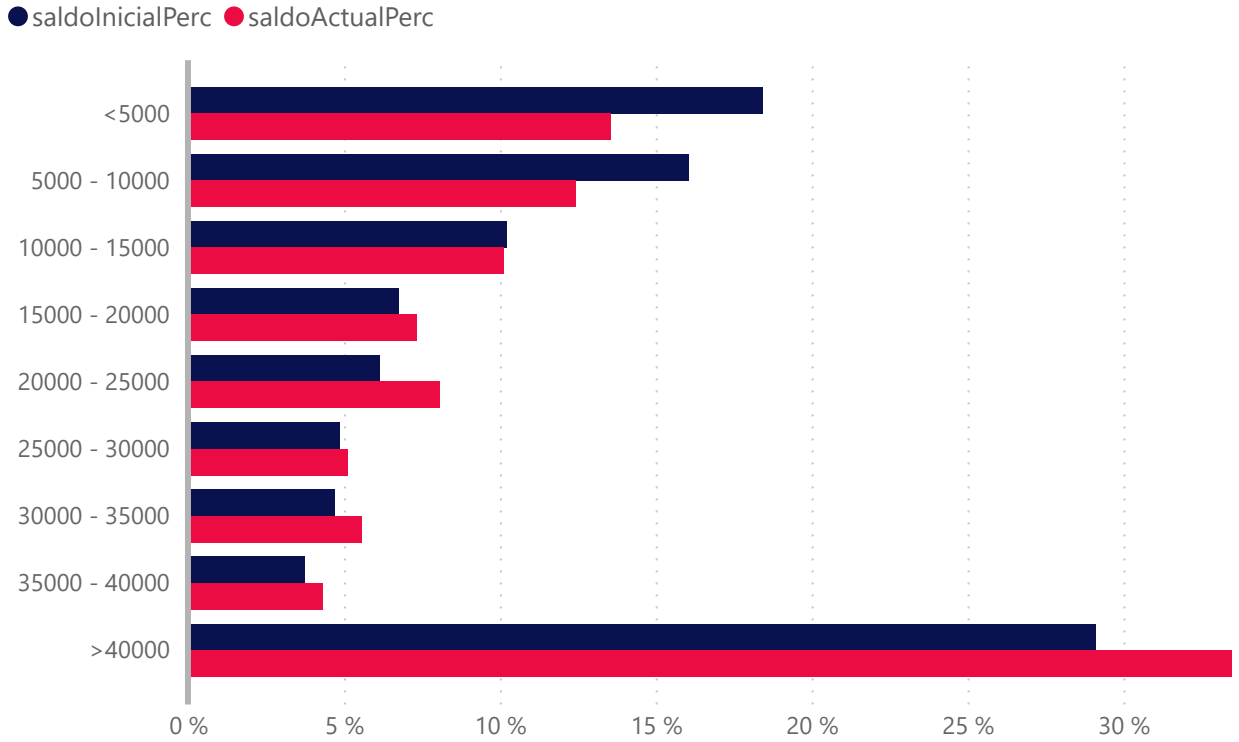

	Número de Derecho de Crédito			
	Situación Inicial	Situación Actual	Vencidas	Fallidos
<5000	4593	664	12	11
5000 - 10000	1151	168	8	1
10000 - 15000	416	81	0	4
15000 - 20000	194	40	5	0
20000 - 25000	138	35	2	0
25000 - 30000	90	18	1	0
30000 - 35000	73	17	0	1
35000 - 40000	50	11	0	0
>40000	188	45	2	0
Total	6893	1079	30	17

	Saldo (€)				Saldo(%)			
	Inicial(€)	Actual(€)	Vencidas (€)	Fallidos(€)	Inicial(%)	Actual(%)	Vencidas(%)	Fallidos(%)
<5000	9.138.884	1.293.581	21.775	29.771	18,4 %	13,5 %	0,2 %	0,3 %
5000 - 10000	7.968.458	1.188.068	56.044	6.580	16,1 %	12,4 %	0,6 %	0,1 %
10000 - 15000	5.066.649	968.041	0	47.864	10,2 %	10,1 %	0,0 %	0,5 %
15000 - 20000	3.348.431	699.795	81.992	0	6,8 %	7,3 %	0,9 %	0,0 %
20000 - 25000	3.043.021	770.390	44.951	0	6,1 %	8,1 %	0,5 %	0,0 %
25000 - 30000	2.415.340	490.319	25.453	0	4,9 %	5,1 %	0,3 %	0,0 %
30000 - 35000	2.338.813	532.147	0	30.391	4,7 %	5,6 %	0,0 %	0,3 %
35000 - 40000	1.851.710	413.847	0	0	3,7 %	4,3 %	0,0 %	0,0 %
>40000	14.439.887	3.199.369	108.857	0	29,1 %	33,5 %	1,1 %	0,0 %
Total	49.611.193	9.555.557	339.072	114.606	100,0 %	100,0 %	3,6 %	1,2 %

4. Fecha de emisión

Fecha de Emisión Inicial vs Final

● Inicial ● Actual

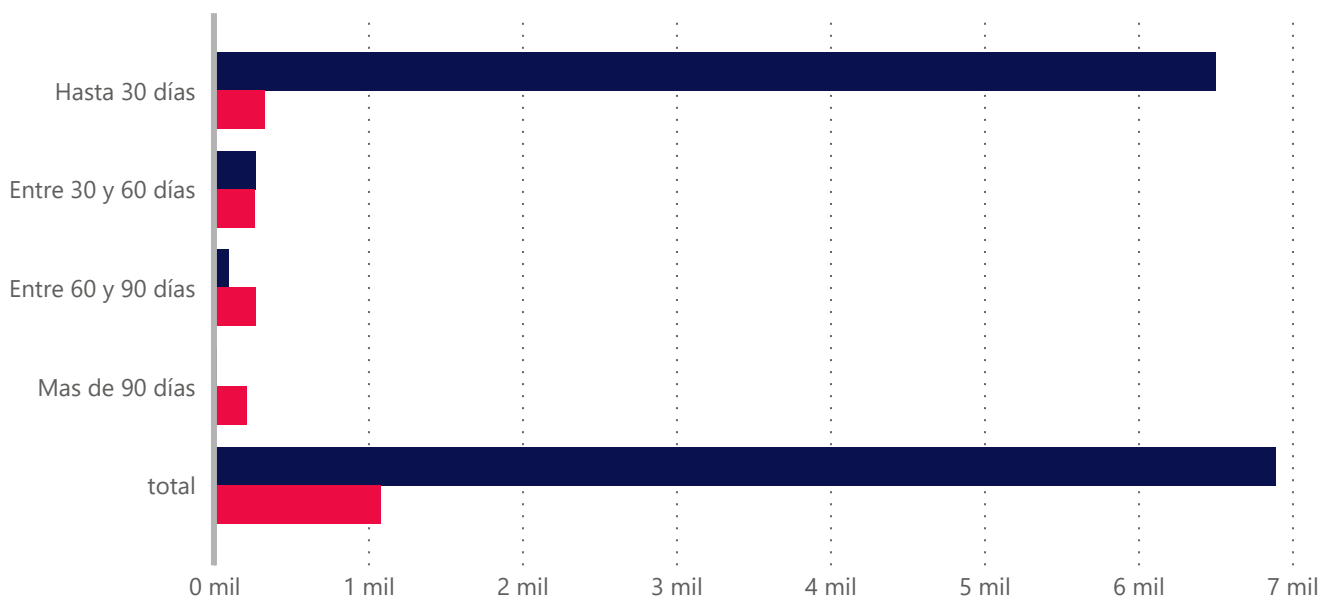

Fecha de Emisión	Derecho		Saldo (€)		Saldo (%)	
	Inicial	Actual	Inicial(€)	Actual(€)	Inicial(%)	Actual(%)
Hasta 30 días	6.505,00	327,00	47.062.392,00	2.515.560,00	94,86%	26,33%
Entre 30 y 60 días	273,00	264,00	1.797.905,00	2.734.903,00	3,62%	28,62%
Entre 60 y 90 días	96,00	273,00	582.022,00	2.301.215,00	1,17%	24,08%
Mas de 90 días	19,00	215,00	168.875,00	2.003.880,00	0,34%	20,97%
Total	6.893,00	1.079,00	49.611.193,00	9.555.557,00	100,00%	100,00%
Antigüedad media Ponderada	6.28	64.83				

5. Vencimiento

Vencimiento inicial vs final

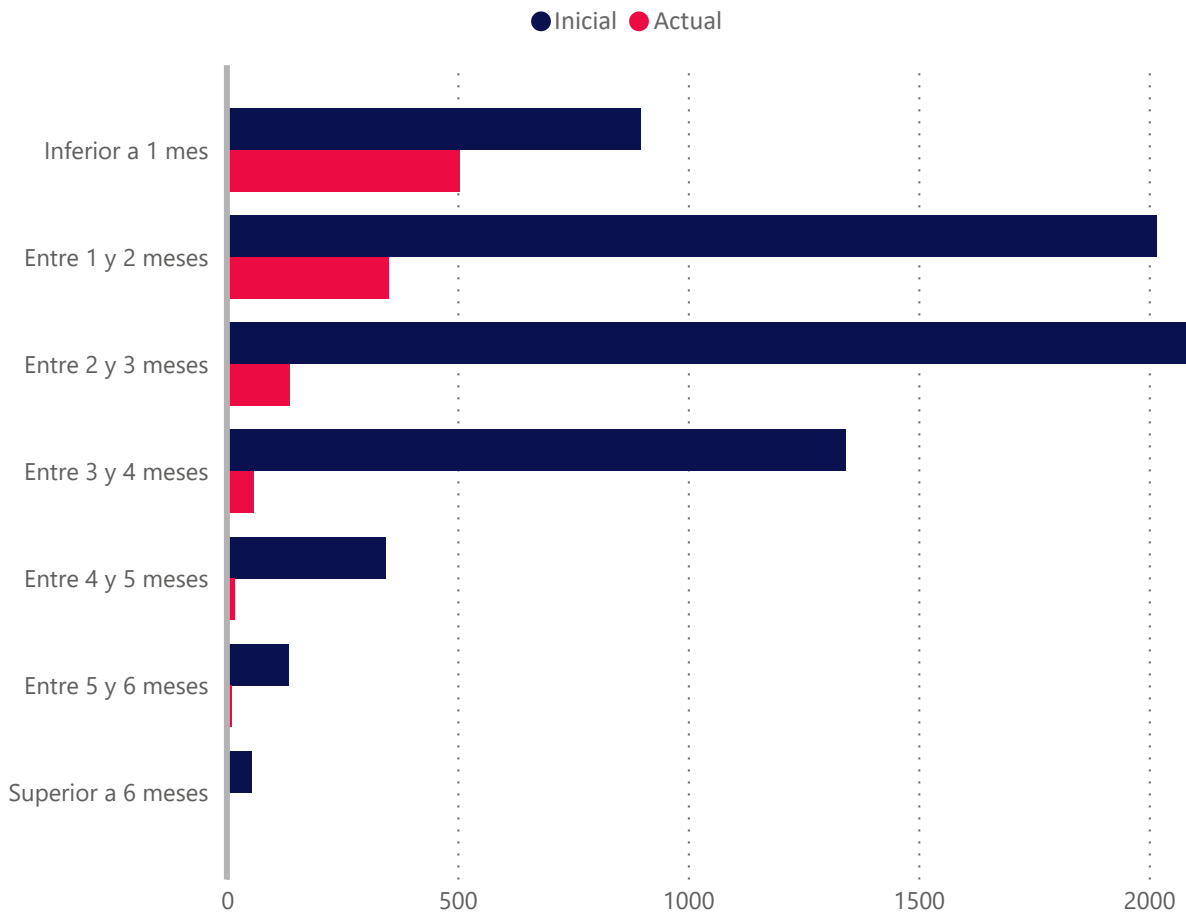

Vencidas ▲	Número de Derecho de Crédito			
	Situación Inicial	Situación Actual	Vencidas	Fallidos
Inferior a 1 mes	898	504	30	17
Entre 1 y 2 meses	2016	351	0	0
Entre 2 y 3 meses	2104	137	0	0
Entre 3 y 4 meses	1342	59	0	0
Entre 4 y 5 meses	345	16	0	0
Entre 5 y 6 meses	134	10	0	0
Superior a 6 meses	54	2	0	0
Total	6893	1079	30	17

	Saldo(€)				Saldo(%)			
	Inicial (€)	Actual(€)	Vencidas(€)	Fallidos(€)	Inicial(%)	Actual(%)	Vencidas(%)	Fallidos(%)
Inferior a 1 mes	7.308.560	4.425.609	339.071	114.606	14,7 %	46,3 %	3,6 %	1,2 %
Entre 1 y 2 meses	11.654.673	2.884.607	0	0	23,5 %	30,2 %	0,0 %	0,0 %
Entre 2 y 3 meses	15.650.906	1.391.937	0	0	31,6 %	14,6 %	0,0 %	0,0 %
Entre 3 y 4 meses	10.778.346	558.930	0	0	21,7 %	5,9 %	0,0 %	0,0 %
Entre 4 y 5 meses	2.359.878	168.853	0	0	4,8 %	1,8 %	0,0 %	0,0 %
Entre 5 y 6 meses	1.299.825	102.570	0	0	2,6 %	1,1 %	0,0 %	0,0 %
Superior a 6 meses	559.006	23.052	0	0	1,1 %	0,2 %	0,0 %	0,0 %
Total	49.611.194	9.555.558	339.071	114.606	100,0 %	100,0 %	3,6 %	1,2 %

Vencimiento Medio Ponderado	2.43	1.32
-----------------------------	------	------

6. Morosidad

	Vencidas	Fallidos
Tasa de Recuperación	87,93 %	0,00 %
Tasa Actual	3,55 %	1,20 %
Saldo Pendiente de Cobro	339.071 €	114.606 €
Saldo Financiado	339.071 €	114.606 €
Número de derechos de crédito	30	17

Meses de impago	Número Derechos de Crédito	Saldo Pendiente Vencido	Saldo Financiado Pendiente Vencido
Hasta 1 mes	2	26.164	26.164
De 1 a 3 meses	8	79.466	79.466
De 3 a 6 meses	20	233.441	233.441
De 6 a 9 meses	9	76.158	76.158
De 9 a 12 meses	1	892	892
Más de 12 meses	7	37.556	37.556
Total	47	453.677	453.677

Fecha	Vencidas		Fallidos				Saldo Pendiente Vencidos	Recuperaciones de Fallidos
	Número de Derechos de Crédito	Inicial (%)	Numero de Derechos de Créditos nuevos	Inicial(%)	Número de Derechos de crédito total	Inicial(%)	Importe recuperado	Importe recuperado
202305	30	3,55 %	4	0,24 %	17	1,20 %	2.469.961,00	0,00
202304	33	3,78 %	2	0,37 %	12	0,83 %	1.497.427,00	0,00
202303	39	5,03 %	2	0,07 %	10	0,55 %	3.093.279,00	4.520,00
202302	58	5,39 %	0	0,00 %	8	0,48 %	2.100.026,00	0,00
202301	32	6,43 %	0	0,00 %	8	0,50 %	2.787.108,00	0,00
202212	17	1,45 %	1	0,01 %	8	0,43 %	3.312.676,00	0,00
202211	14	1,01 %	0	0,00 %	7	0,49 %	2.253.614,00	0,00
202210	13	0,79 %	1	0,13 %	7	0,47 %	218.198,00	0,00
202209	14	0,86 %	1	0,11 %	5	0,23 %	145.128,00	0,00
202208	8	0,77 %	1	0,02 %	4	0,14 %	6.092,00	0,00
202207	8	0,99 %	1	0,03 %	3	0,14 %	0,00	0,00
202206	5	2,02 %	0	0,00 %	2	0,32 %	0,00	0,00
202205	5	2,62 %	0	0,00 %	2	0,42 %	0,00	0,00

8. Tipo interés

Tipo aplicado	Número de Derechos de Crédito			
	Inicial	Actual	Vencidas	Fallidos
<7,0	936	387	0	0
7,0 - 8,0	48	0	0	0
8,0 - 9,0	58	2	0	0
9,0 - 10,0	90	9	0	0
10,0 - 11,0	68	41	0	0
11,0 - 12,0	49	8	0	0
12,0 - 13,0	110	7	0	0
13,0 - 14,0	29	14	1	1
14,0 - 15,0	38	12	0	1
15,0 - 16,0	62	22	0	0
16,0 - 17,0	46	13	0	0
17,0 - 18,0	50	9	0	0
18,0 - 19,0	79	6	0	0
>19	5230	549	29	15
Total	6893	1079	30	17

Tipo aplicado	Saldos(€)				Saldos(%)			
	Inicial(€)	Actual(€)	Vencidas(€)	Fallidos(€)	Inicial(%)	Actual(%)	Vencidas(%)	Fallidos(%)
<7,0	10.925.453	4.021.459	0	0	22,0 %	42,1 %	0,0 %	0,0 %
7,0 - 8,0	1.013.269	0	0	0	2,0 %	0,0 %	0,0 %	0,0 %
8,0 - 9,0	649.952	28.648	0	0	1,3 %	0,3 %	0,0 %	0,0 %
9,0 - 10,0	964.578	105.823	0	0	1,9 %	1,1 %	0,0 %	0,0 %
10,0 - 11,0	701.700	327.017	0	0	1,4 %	3,4 %	0,0 %	0,0 %
11,0 - 12,0	571.699	133.680	0	0	1,2 %	1,4 %	0,0 %	0,0 %
12,0 - 13,0	956.577	16.570	0	0	1,9 %	0,2 %	0,0 %	0,0 %
13,0 - 14,0	305.240	81.664	1.356	10.568	0,6 %	0,9 %	0,0 %	0,1 %
14,0 - 15,0	389.815	104.534	0	1.272	0,8 %	1,1 %	0,0 %	0,0 %
15,0 - 16,0	479.058	263.922	0	0	1,0 %	2,8 %	0,0 %	0,0 %
16,0 - 17,0	472.730	120.739	0	0	1,0 %	1,3 %	0,0 %	0,0 %
17,0 - 18,0	287.955	47.795	0	0	0,6 %	0,5 %	0,0 %	0,0 %
18,0 - 19,0	611.107	40.885	0	0	1,2 %	0,4 %	0,0 %	0,0 %
>19	31.282.059	4.262.823	337.715	102.767	63,1 %	44,6 %	3,5 %	1,1 %
Total	49.611.192	9.555.559	339.071	114.607	100,0 %	100,0 %	3,5 %	1,2 %

10. Deudores

Distribución por Comunidad Autónomas inicial vs final

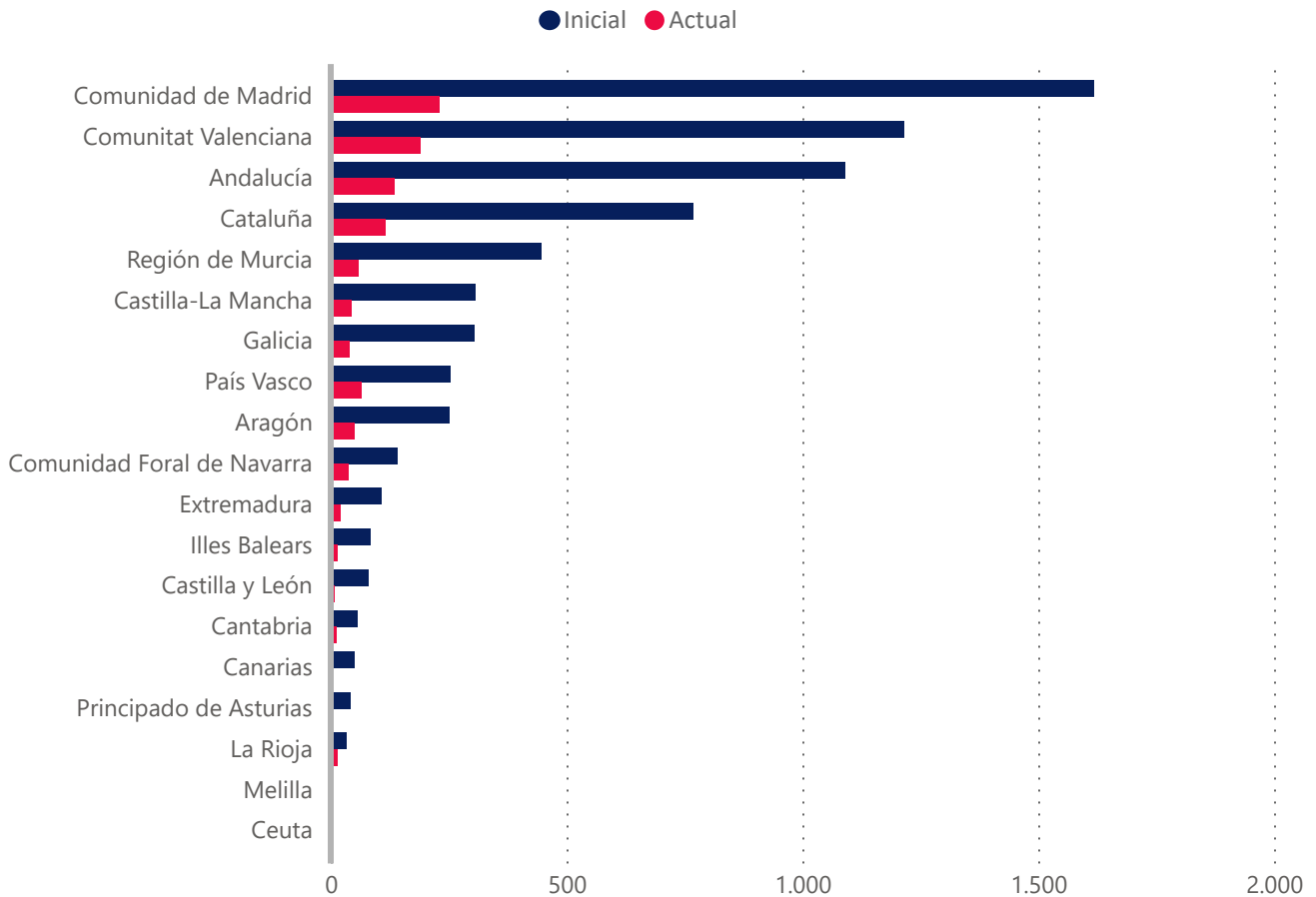

Concentración por deudor	Derechos de Crédito			
	Saldo Inicial(€)	Saldo Actual(€)	Saldo Inicial(%)	Saldo Actual(%)
Top 1	2.255.175 €	804.206 €	4,55 %	8,42 %
Top 5	6.939.945 €	2.518.321 €	13,99 %	26,35 %
Top 10	10.773.594 €	3.520.907 €	21,72 %	36,85 %
Top 15	13.156.737 €	4.162.922 €	26,52 %	43,57 %
Top 20	15.071.981 €	4.665.203 €	30,38 %	48,82 %
Top 25	16.661.977 €	5.089.333 €	33,59 %	53,26 %

Provincia	Número de Derecho de Crédito Inicial	Número de Derecho de Crédito Actual	Saldo Inicial	Saldo Actual	Saldo Inicial %	Saldo Actual%
A Coruña	168	26	2.293.301	436.280	4,6 %	4,6 %
Álava	59	22	168.828	41.551	0,3 %	0,4 %
Albacete	59	4	267.243	17.030	0,5 %	0,2 %
Alicante	509	33	2.408.548	147.724	4,9 %	1,6 %
Almería	122	17	772.837	74.006	1,6 %	0,8 %
Asturias	42	5	156.063	14.747	0,3 %	0,2 %
Ávila	0	0	0	0	0,0 %	0,0 %
Badajoz	81	19	336.190	133.746	0,7 %	1,4 %
Barcelona	586	78	3.861.807	666.191	7,8 %	7,0 %
Bizkaia	97	20	1.438.353	205.087	2,9 %	2,2 %
Burgos	18	1	214.399	1.014	0,4 %	0,0 %
Cáceres	27	2	187.966	8.029	0,4 %	0,1 %
Cádiz	46	7	283.437	55.600	0,6 %	0,6 %
Cantabria	57	11	350.383	85.779	0,7 %	0,9 %
Castellón	115	30	894.697	208.171	1,8 %	2,2 %
Ceuta	0	0	0	0	0,0 %	0,0 %
Ciudad Real	36	4	126.707	11.576	0,3 %	0,1 %
Córdoba	188	25	1.592.598	356.653	3,2 %	3,7 %
Cuenca	11	0	109.051	0	0,2 %	0,0 %
Gipuzkoa	98	22	368.958	87.663	0,7 %	0,9 %
Girona	69	13	463.957	132.713	0,9 %	1,4 %
Granada	96	6	556.146	33.010	1,1 %	0,4 %
Guadalajara	43	16	229.194	33.446	0,5 %	0,4 %
Huelva	27	5	137.329	23.715	0,3 %	0,3 %
Huesca	5	0	10.430	0	0,0 %	0,0 %
Illes Balears	84	14	775.953	145.909	1,6 %	1,5 %
Jaén	69	16	282.555	62.700	0,6 %	0,7 %
La Rioja	33	13	308.577	143.014	0,6 %	1,5 %
Las Palmas	44	5	471.480	55.665	1,0 %	0,6 %
León	8	0	29.377	0	0,1 %	0,0 %
Lleida	52	18	246.771	108.978	0,5 %	1,1 %
Lugo	28	2	70.831	4.378	0,1 %	0,1 %
Madrid	1618	230	15.854.033	3.169.389	32,0 %	33,2 %
Málaga	135	17	914.920	125.570	1,8 %	1,3 %
Melilla	0	0	0	0	0,0 %	0,0 %
Murcia	445	59	2.034.431	310.593	4,1 %	3,3 %
Navarra	141	37	2.127.747	719.877	4,3 %	7,5 %
No residente	45	42	366.652	334.976	0,7 %	3,5 %
Ourense	11	1	73.074	1.448	0,2 %	0,0 %
Palencia	7	0	11.014	0	0,0 %	0,0 %
Pontevedra	96	10	411.945	24.616	0,8 %	0,3 %
Salamanca	12	0	53.551	0	0,1 %	0,0 %
Santa Cruz de Tenerife	6	0	162.165	0	0,3 %	0,0 %
Segovia	3	1	8.768	484	0,0 %	0,0 %
Sevilla	408	41	1.737.921	461.731	3,5 %	4,8 %
Soria	4	2	14.469	4.920	0,0 %	0,1 %
Tarragona	62	7	400.633	87.367	0,8 %	0,9 %
Teruel	6	0	115.480	0	0,2 %	0,0 %
Toledo	157	19	803.909	69.668	1,6 %	0,7 %
Valencia	592	126	2.783.727	420.038	5,6 %	4,4 %
Valladolid	24	3	85.139	12.524	0,2 %	0,1 %
Zamora	3	0	17.823	0	0,0 %	0,0 %
Zaragoza	241	50	2.219.827	517.979	4,5 %	5,4 %
Total	6893	1079	49.611.194	9.555.555	100,0 %	100,0 %

Distribución por Deudor (Comunidad Autónoma)	Número de Derecho de Crédito Inicial	Número de Derecho de Crédito Actual	Saldo Inicial(€)	Saldo Actual(€)	Saldo Inicial(%)	Saldo Actual(%)
▼						
Ceuta	0	0	0	0	0,0%	0,0 %
Extremadura	108	21	524.155	141.776	1,1%	1,5 %
Región de Murcia	445	59	2.034.431	310.593	4,1%	3,3 %
Principado de Asturias	42	5	156.063	14.747	0,3%	0,2 %
Andalucía	1091	134	6.277.743	1.192.985	12,7%	12,5 %
Cantabria	57	11	350.383	85.779	0,7%	0,9 %
Castilla y León	79	7	434.539	18.941	0,9%	0,2 %
Canarias	50	5	633.646	55.665	1,3%	0,6 %
Melilla	0	0	0	0	0,0%	0,0 %
Castilla-La Mancha	306	43	1.536.103	131.720	3,1%	1,4 %
Aragón	252	50	2.345.737	517.979	4,8%	5,4 %
Comunidad de Madrid	1618	230	15.854.033	3.169.389	32,2%	33,2 %
Illes Balears	84	14	775.953	145.909	1,6%	1,5 %
Galicia	303	39	2.849.152	466.722	5,8%	4,9 %
Comunidad Foral de Navarra	141	37	2.127.747	719.877	4,3%	7,5 %
Comunitat Valenciana	1216	189	6.086.972	775.933	12,4%	8,1 %
Cataluña	769	116	4.973.168	995.250	10,1%	10,4 %
País Vasco	254	64	1.976.139	334.301	4,0%	3,5 %
La Rioja	33	13	308.577	143.014	0,6%	1,5 %
No residente	45	42	366.652	334.976	0,7%	3,5%
Total	6.893	1.079	49.611.193	9.555.557	100%	100%

Concentración por Cliente	Saldo Inicial(€)	Saldo Actual(€)	Saldo Inicial(%)	Saldo Actual(%)
▼				
Top 25	30.543.939 €	7.675.511 €	61,57 %	80,33 %
Top 20	29.760.636 €	7.478.518 €	59,99 %	78,26 %
Top 15	28.690.540 €	7.221.916 €	57,83 %	75,58 %
Top 10	27.079.952 €	6.759.404 €	54,58 %	70,74 %
Top 5	24.154.501 €	6.042.309 €	48,69 %	63,23 %
Top 1	14.798.001 €	4.380.857 €	29,83 %	45,85 %

**EBN TITULIZACIÓN,
S.A.U., S.G.F.T.**

info@ebntitulizacion.com

Paseo de Recoletos 29

28004 Madrid

Teléfono: 91 700 98 00

www.ebntitulizacion.com