



AQUA 2020, FT

junio 2023

Informe Mensual
EBN TITULIZACIÓN S.A.U., S.G.F.T.
info@ebntitulizacion.com
www.ebntitulizacion.com
Paseo de Recoletos 29
28004 Madrid
Tel.: 91 700 98 00

1. Información general

Cartera total AQUA 2020, FT

	Situación Inicial	Situación actual préstamos		
	Derechos de Crédito	Total	Vencidas	Fallidos
Número de derechos	7.300	1.090	54	19
Número de Facturas	3.746	672	28	2
Número de Pagarés y otros Derechos de Crédito	3.554	418	26	17
Número de Deudores	1.790	447	44	13
Saldo Pendiente de Cobro	52.441.325 €	8.437.845 €	292.610 €	134.799 €
Saldo Pendiente de Cobro Facturas	31.628.615 €	4.830.064 €	125.992 €	26.505 €
Saldo Pendiente de Cobro Pagarés y otros Derechos de Crédito	20.812.710 €	3.607.781 €	166.619 €	108.294 €
Saldo Financiado	52.441.325 €	8.437.845 €	292.610 €	134.799 €
Saldo Financiado Facturas	31.628.615 €	4.830.064 €	125.992 €	26.505 €
Saldo Financiado Pagarés y otros Derechos de Crédito	20.812.710 €	3.607.781 €	166.619 €	108.294 €
Precio de Compra	48.414.274 €	2.605.037 €		
Precio de Compra Facturas	29.962.420 €	1.710.828 €		
Precio de Compra Pagarés y otros Derechos de Crédito	18.451.855 €	894.209 €		
Saldo Pendiente de Cobro Medio	7.184 €	7.741 €	5.419 €	7.095 €
Retención Media	0,00 %	0,00 %		
Concentración 10 máximos deudores	22,70 %	34,75 %		
Tipo Medio de la Cartera	63,18 %	38,50 %		
Vencimiento medio de la Cartera (meses)	2,44	1,42		
Concentración por Comunidades (3 Máximas)				
- Comunidad de Madrid	32,13 %	31,09 %		
- Andalucía	12,63 %	13,21 %		
- Cataluña	9,97 %	9,96 %		
Saldo Pendiente de Cobro Máximo	381.132 €	206.530 €	60.131 €	30.391 €
Saldo Pendiente de Cobro Mínimo	47 €	0 €	0 €	892 €

2. Tipo aplicado

	Situación Inicial	Situación Actual
Tipo de Interés Máximo (%)	1.682,89 %	501,61 %
Tipo de Interés Mínimo (%)	0,00 %	0,00 %
Tipo de Interés Fijo (% activo)	100,00 %	100,00 %
Tipo de Interés Variable (% activo)	0,00 %	0,00 %
Tipo Interés Medio Pond. (%)	63,18 %	38,50 %
Margen Medio Pond. (%)	0,00 %	0,00 %

3. Saldo

Saldo inicial vs final

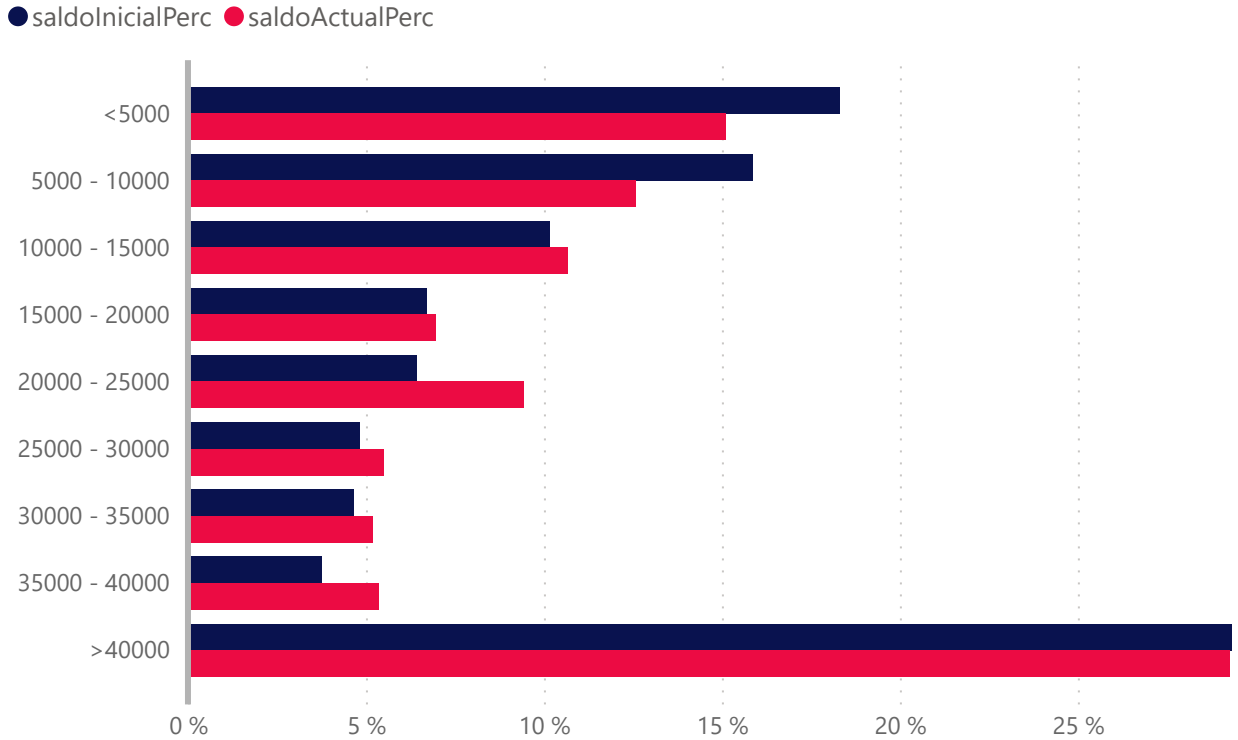

	Número de Derecho de Crédito			
	Situación Inicial	Situación Actual	Vencidas	Fallidos
<5000	4884	721	38	11
5000 - 10000	1198	149	8	2
10000 - 15000	438	74	1	4
15000 - 20000	204	34	3	1
20000 - 25000	153	36	1	0
25000 - 30000	94	17	1	0
30000 - 35000	76	14	0	1
35000 - 40000	53	12	0	0
>40000	200	33	2	0
Total	7300	1090	54	19

	Saldo (€)				Saldo(%)			
	Inicial(€)	Actual(€)	Vencidas (€)	Fallidos(€)	Inicial(%)	Actual(%)	Vencidas(%)	Fallidos(%)
<5000	9.604.186	1.273.278	19.517	29.771	18,3 %	15,1 %	0,2 %	0,4 %
5000 - 10000	8.313.994	1.060.562	57.201	11.648	15,9 %	12,6 %	0,7 %	0,1 %
10000 - 15000	5.330.184	898.903	14.178	47.864	10,2 %	10,7 %	0,2 %	0,6 %
15000 - 20000	3.516.498	587.163	51.753	15.125	6,7 %	7,0 %	0,6 %	0,2 %
20000 - 25000	3.374.219	795.441	24.202	0	6,4 %	9,4 %	0,3 %	0,0 %
25000 - 30000	2.522.211	463.083	25.453	0	4,8 %	5,5 %	0,3 %	0,0 %
30000 - 35000	2.434.343	438.223	0	30.391	4,6 %	5,2 %	0,0 %	0,4 %
35000 - 40000	1.963.457	452.161	0	0	3,7 %	5,4 %	0,0 %	0,0 %
>40000	15.382.233	2.469.032	100.307	0	29,3 %	29,3 %	1,2 %	0,0 %
Total	52.441.325	8.437.846	292.611	134.799	100,0 %	100,0 %	3,5 %	1,6 %

4. Fecha de emisión

Fecha de Emisión Inicial vs Final

● Inicial ● Actual

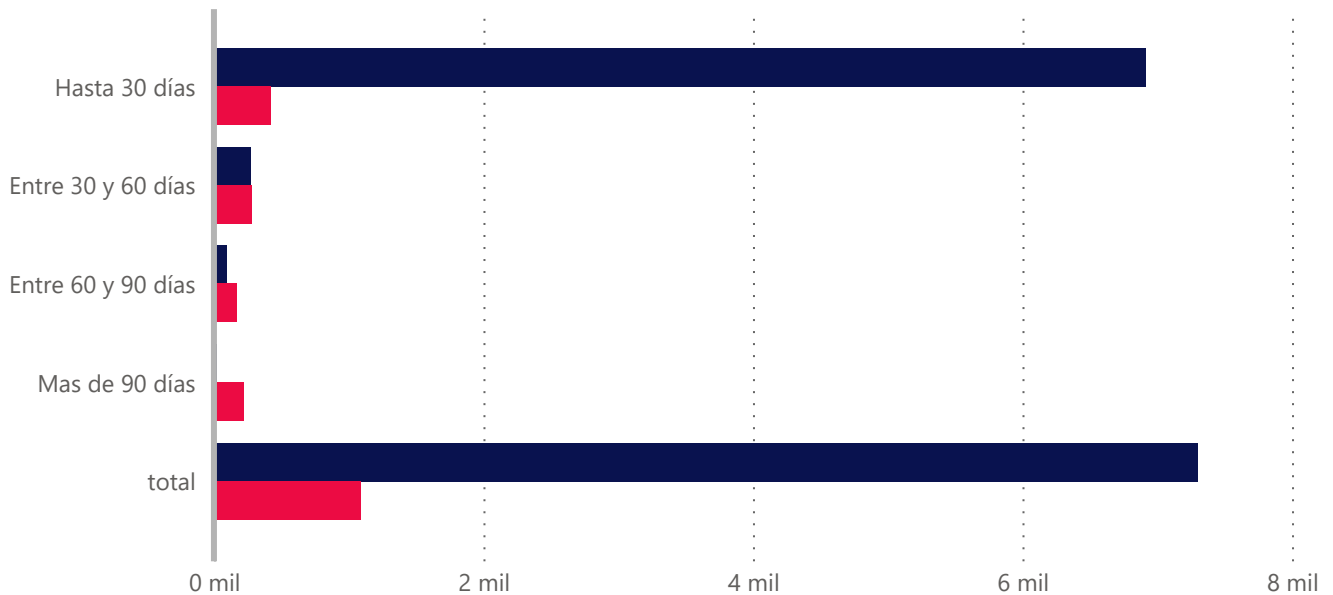

Fecha de Emisión	Derecho		Saldo (€)		Saldo (%)	
	Inicial	Actual	Inicial(€)	Actual(€)	Inicial(%)	Actual(%)
Hasta 30 días	6.912,00	422,00	49.892.523,00	2.855.444,00	95,14%	33,84%
Entre 30 y 60 días	273,00	278,00	1.797.905,00	2.153.549,00	3,43%	25,52%
Entre 60 y 90 días	96,00	171,00	582.022,00	1.781.417,00	1,11%	21,11%
Mas de 90 días	19,00	219,00	168.875,00	1.647.434,00	0,32%	19,52%
Total	7.300,00	1.090,00	52.441.325,00	8.437.845,00	100,00%	100,00%
Antigüedad media Ponderada	5.95	60.9				

5. Vencimiento

Vencimiento inicial vs final

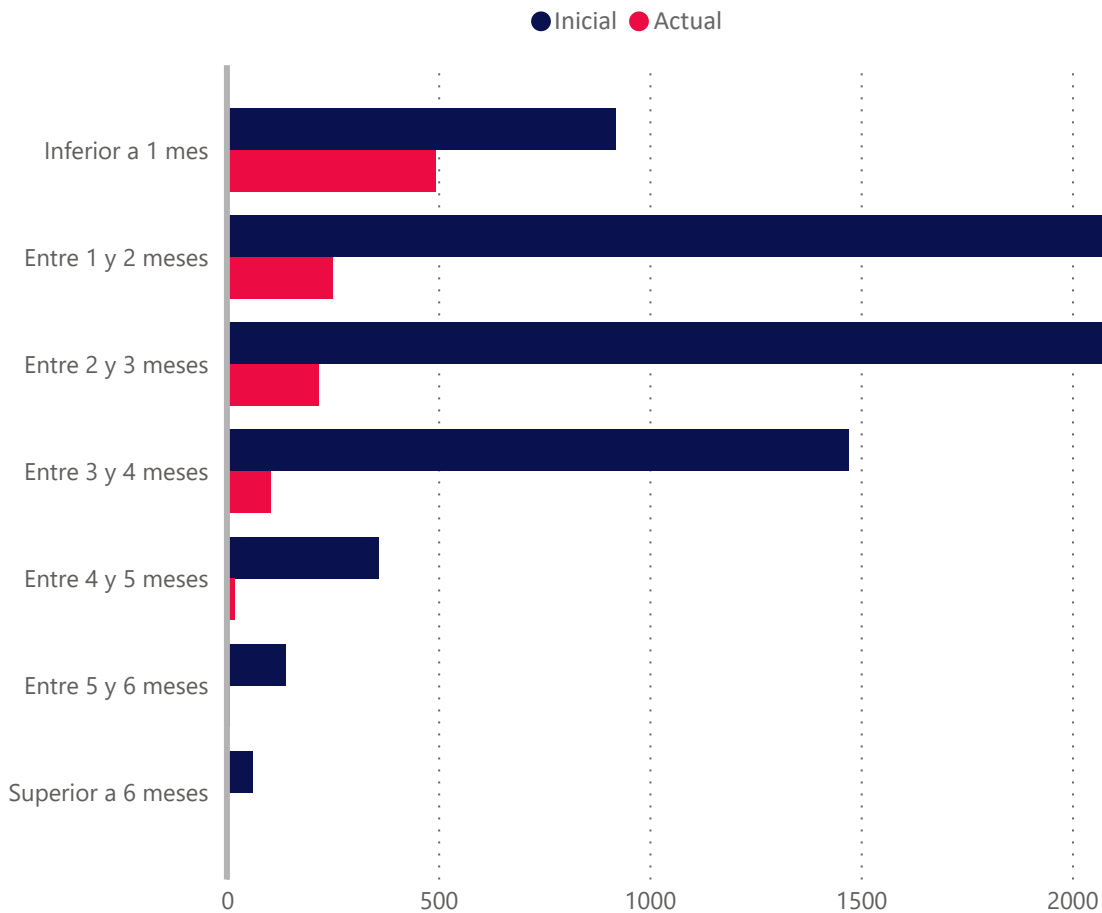

Vencidas ▲	Número de Derecho de Crédito			
	Situación Inicial	Situación Actual	Vencidas	Fallidos
Inferior a 1 mes	919	494	54	19
Entre 1 y 2 meses	2089	249	0	0
Entre 2 y 3 meses	2263	216	0	0
Entre 3 y 4 meses	1471	104	0	0
Entre 4 y 5 meses	359	18	0	0
Entre 5 y 6 meses	139	6	0	0
Superior a 6 meses	60	3	0	0
Total	7300	1090	54	19

	Saldo(€)				Saldo(%)			
	Inicial (€)	Actual(€)	Vencidas(€)	Fallidos(€)	Inicial(%)	Actual(%)	Vencidas(%)	Fallidos(%)
Inferior a 1 mes	7.673.071	3.798.517	292.610	134.799	14,6 %	45,0 %	3,5 %	1,6 %
Entre 1 y 2 meses	12.166.364	2.240.702	0	0	23,2 %	26,6 %	0,0 %	0,0 %
Entre 2 y 3 meses	16.455.416	1.554.461	0	0	31,4 %	18,4 %	0,0 %	0,0 %
Entre 3 y 4 meses	11.584.782	624.229	0	0	22,1 %	7,4 %	0,0 %	0,0 %
Entre 4 y 5 meses	2.623.044	150.920	0	0	5,0 %	1,8 %	0,0 %	0,0 %
Entre 5 y 6 meses	1.334.179	57.454	0	0	2,5 %	0,7 %	0,0 %	0,0 %
Superior a 6 meses	604.469	11.561	0	0	1,2 %	0,1 %	0,0 %	0,0 %
Total	52.441.325	8.437.844	292.610	134.799	100,0 %	100,0 %	3,5 %	1,6 %

Vencimiento Medio Ponderado	2.44	1.42
-----------------------------	------	------

6. Morosidad

	Vencidas	Fallidos
Tasa de Recuperación	92,71 %	0,00 %
Tasa Actual	3,47 %	1,60 %
Saldo Pendiente de Cobro	292.610 €	134.799 €
Saldo Financiado	292.610 €	134.799 €
Número de derechos de crédito	54	19

Meses de impago	Número Derechos de Crédito	Saldo Pendiente Vencido	Saldo Financiado Pendiente Vencido
Hasta 1 mes	29	13.233	13.233
De 1 a 3 meses	3	27.650	27.650
De 3 a 6 meses	22	251.727	251.727
De 6 a 9 meses	9	90.450	90.450
De 9 a 12 meses	2	5.900	5.900
Más de 12 meses	7	37.556	37.556
Total	72	426.516	426.516

Fecha	Vencidas		Fallidos				Saldo Pendiente Vencidos	Recuperaciones de Fallidos
	Número de Derechos de Crédito	Inicial (%)	Numero de Derechos de Créditos nuevos	Inicial(%)	Número de Derechos de crédito total	Inicial(%)	Importe recuperado	Importe recuperado
202306	54	3,47 %	2	0,24 %	19	1,60 %	3.719.981,00	0,00
202305	30	3,55 %	4	0,24 %	17	1,20 %	2.469.961,00	0,00
202304	33	3,78 %	2	0,37 %	12	0,83 %	1.497.427,00	0,00
202303	39	5,03 %	2	0,07 %	10	0,55 %	3.093.279,00	4.520,00
202302	58	5,39 %	0	0,00 %	8	0,48 %	2.100.026,00	0,00
202301	32	6,43 %	0	0,00 %	8	0,50 %	2.787.108,00	0,00
202212	17	1,45 %	1	0,01 %	8	0,43 %	3.312.676,00	0,00
202211	14	1,01 %	0	0,00 %	7	0,49 %	2.253.614,00	0,00
202210	13	0,79 %	1	0,13 %	7	0,47 %	218.198,00	0,00
202209	14	0,86 %	1	0,11 %	5	0,23 %	145.128,00	0,00
202208	8	0,77 %	1	0,02 %	4	0,14 %	6.092,00	0,00
202207	8	0,99 %	1	0,03 %	3	0,14 %	0,00	0,00
202206	5	2,02 %	0	0,00 %	2	0,32 %	0,00	0,00

8. Tipo interés

Tipo aplicado	Número de Derechos de Crédito			
	Inicial	Actual	Vencidas	Fallidos
<7,0	1014	343	7	0
7,0 - 8,0	48	0	0	0
8,0 - 9,0	58	1	0	0
9,0 - 10,0	94	12	0	0
10,0 - 11,0	68	36	0	0
11,0 - 12,0	50	7	2	0
12,0 - 13,0	112	3	1	0
13,0 - 14,0	30	9	2	1
14,0 - 15,0	47	15	1	1
15,0 - 16,0	65	18	2	0
16,0 - 17,0	50	12	0	0
17,0 - 18,0	56	13	0	0
18,0 - 19,0	82	5	0	0
>19	5526	616	39	17
Total	7300	1090	54	19

Tipo aplicado	Saldos(€)				Saldos(%)			
	Inicial(€)	Actual(€)	Vencidas(€)	Fallidos(€)	Inicial(%)	Actual(%)	Vencidas(%)	Fallidos(%)
<7,0	11.760.141	3.280.304	0	0	22,4 %	38,9 %	0,0 %	0,0 %
7,0 - 8,0	1.013.269	0	0	0	1,9 %	0,0 %	0,0 %	0,0 %
8,0 - 9,0	649.952	18.648	0	0	1,2 %	0,2 %	0,0 %	0,0 %
9,0 - 10,0	987.134	127.048	0	0	1,9 %	1,5 %	0,0 %	0,0 %
10,0 - 11,0	701.700	290.002	0	0	1,3 %	3,4 %	0,0 %	0,0 %
11,0 - 12,0	577.022	132.234	0	0	1,1 %	1,6 %	0,0 %	0,0 %
12,0 - 13,0	960.545	3.969	0	0	1,8 %	0,1 %	0,0 %	0,0 %
13,0 - 14,0	306.417	31.534	1.356	10.568	0,6 %	0,4 %	0,0 %	0,1 %
14,0 - 15,0	452.077	100.116	0	1.272	0,9 %	1,2 %	0,0 %	0,0 %
15,0 - 16,0	492.833	198.077	0	0	0,9 %	2,4 %	0,0 %	0,0 %
16,0 - 17,0	483.749	114.620	0	0	0,9 %	1,4 %	0,0 %	0,0 %
17,0 - 18,0	305.767	60.032	0	0	0,6 %	0,7 %	0,0 %	0,0 %
18,0 - 19,0	628.104	24.145	0	0	1,2 %	0,3 %	0,0 %	0,0 %
>19	33.122.615	4.057.115	291.254	122.960	63,2 %	48,1 %	3,5 %	1,5 %
Total	52.441.325	8.437.844	292.610	134.800	100,0 %	100,0 %	3,5 %	1,6 %

10. Deudores

Distribución por Comunidad Autónomas inicial vs final

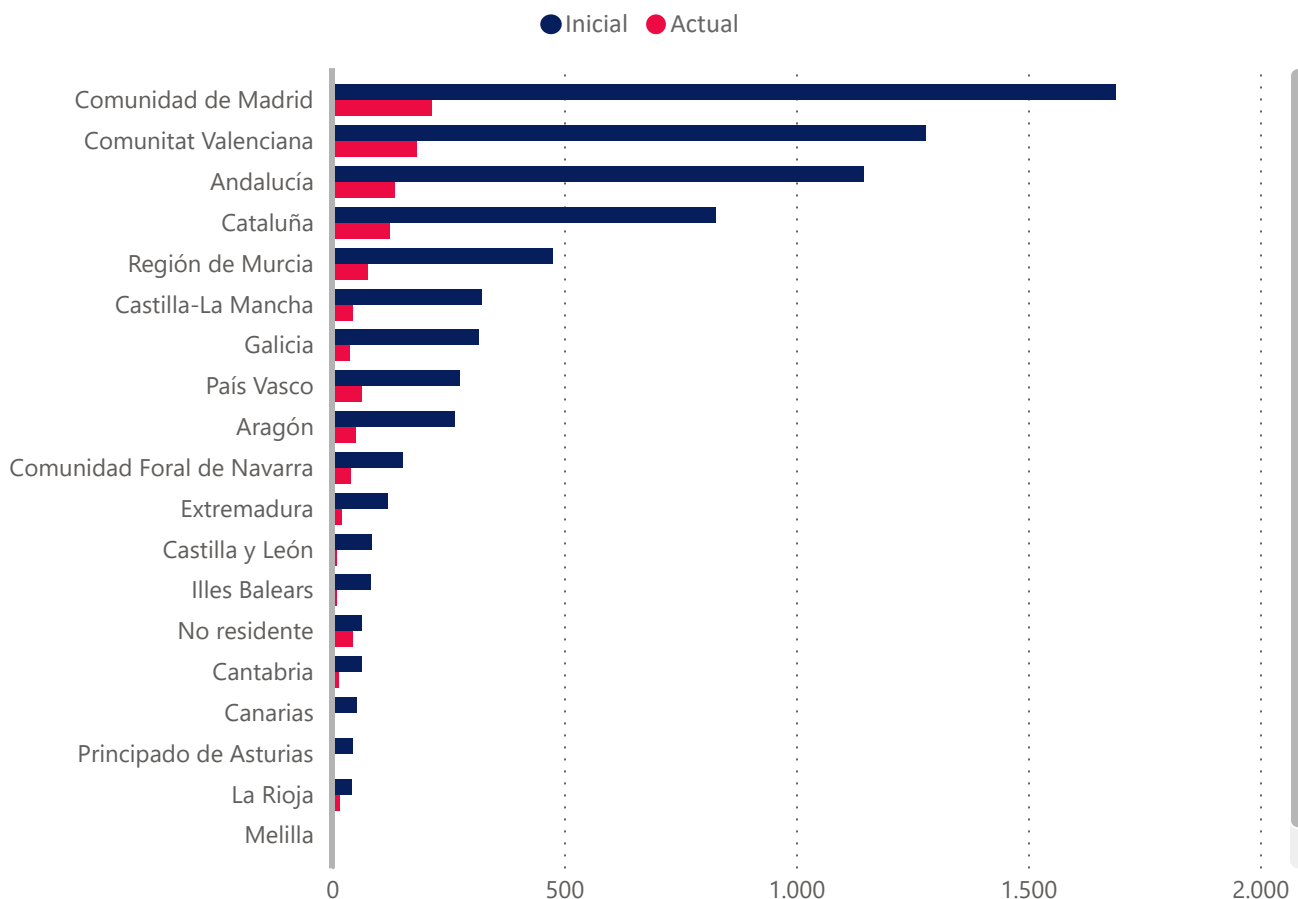

Concentración por deudor	Derechos de Crédito			
	Saldo Inicial(€)	Saldo Actual(€)	Saldo Inicial(%)	Saldo Actual(%)
Top 1	2.427.602 €	563.146 €	4,63 %	6,67 %
Top 5	7.478.733 €	2.058.986 €	14,26 %	24,40 %
Top 10	11.904.722 €	2.932.262 €	22,70 %	34,75 %
Top 15	14.355.166 €	3.516.763 €	27,37 %	41,68 %
Top 20	16.322.435 €	3.951.117 €	31,13 %	46,83 %
Top 25	17.944.104 €	4.310.952 €	34,22 %	51,09 %

Provincia	Número de Derecho de Crédito Inicial	Número de Derecho de Crédito Actual	Saldo Inicial	Saldo Actual	Saldo Inicial %	Saldo Actual%
A Coruña	172	23	2.429.424	424.488	4,6 %	5,0 %
Álava	68	25	184.811	37.303	0,4 %	0,4 %
Albacete	63	5	340.473	69.045	0,7 %	0,8 %
Alicante	513	28	2.418.957	117.451	4,6 %	1,4 %
Almería	134	27	799.900	90.589	1,5 %	1,1 %
Asturias	44	4	160.419	12.989	0,3 %	0,2 %
Ávila	0	0	0	0	0,0 %	0,0 %
Badajoz	90	19	376.890	145.429	0,7 %	1,7 %
Barcelona	625	80	4.059.380	537.507	7,7 %	6,4 %
Bizkaia	101	17	1.451.555	124.494	2,8 %	1,5 %
Burgos	20	2	215.405	1.007	0,4 %	0,0 %
Cáceres	29	2	205.330	17.364	0,4 %	0,2 %
Cádiz	49	7	288.445	36.590	0,6 %	0,4 %
Cantabria	63	13	402.744	91.932	0,8 %	1,1 %
Castellón	125	27	927.332	143.870	1,8 %	1,7 %
Ceuta	0	0	0	0	0,0 %	0,0 %
Ciudad Real	38	3	127.953	1.682	0,2 %	0,0 %
Córdoba	196	26	1.659.029	299.184	3,2 %	3,6 %
Cuenca	12	1	110.019	968	0,2 %	0,0 %
Gipuzkoa	105	21	385.939	81.337	0,7 %	1,0 %
Girona	69	8	463.957	107.699	0,9 %	1,3 %
Granada	97	4	558.082	29.446	1,1 %	0,4 %
Guadalajara	48	17	239.536	36.730	0,5 %	0,4 %
Huelva	28	6	152.967	37.202	0,3 %	0,4 %
Huesca	7	2	11.640	1.210	0,0 %	0,0 %
Illes Balears	84	9	775.953	80.598	1,5 %	1,0 %
Jaén	75	11	345.919	88.974	0,7 %	1,1 %
La Rioja	41	17	331.758	105.525	0,6 %	1,3 %
Las Palmas	46	4	523.025	55.236	1,0 %	0,7 %
León	9	1	29.921	545	0,1 %	0,0 %
Lleida	61	20	270.053	88.407	0,5 %	1,1 %
Lugo	30	3	76.076	7.167	0,2 %	0,1 %
Madrid	1688	215	16.851.859	2.623.729	32,1 %	31,1 %
Málaga	140	16	929.828	122.917	1,8 %	1,5 %
Melilla	0	0	0	0	0,0 %	0,0 %
Murcia	475	77	2.153.936	380.881	4,1 %	4,5 %
Navarra	153	40	2.320.775	722.876	4,4 %	8,6 %
No residente	64	44	444.061	244.785	0,9 %	2,9 %
Ourense	11	1	73.074	1.448	0,1 %	0,0 %
Palencia	7	0	11.014	0	0,0 %	0,0 %
Pontevedra	103	11	431.308	30.779	0,8 %	0,4 %
Salamanca	13	1	63.698	10.147	0,1 %	0,1 %
Santa Cruz de Tenerife	6	0	162.165	0	0,3 %	0,0 %
Segovia	4	1	12.108	3.340	0,0 %	0,0 %
Sevilla	427	38	1.891.361	409.389	3,6 %	4,9 %
Soria	6	3	18.644	4.973	0,0 %	0,1 %
Tarragona	72	15	432.691	106.381	0,8 %	1,3 %
Teruel	6	0	115.480	0	0,2 %	0,0 %
Toledo	162	18	824.163	68.056	1,6 %	0,8 %
Valencia	642	128	2.930.855	334.394	5,6 %	4,0 %
Valladolid	24	1	85.139	7.100	0,2 %	0,1 %
Zamora	3	0	17.823	0	0,0 %	0,0 %
Zaragoza	252	49	2.348.448	494.682	4,5 %	5,9 %
Total	7300	1090	52.441.322	8.437.845	100,0 %	100,0 %

Distribución por Deudor (Comunidad Autónoma)	Número de Derecho de Crédito Inicial	Número de Derecho de Crédito Actual	Saldo Inicial(€)	Saldo Actual(€)	Saldo Inicial(%)	Saldo Actual(%)
▼						
Ceuta	0	0	0	0	0,0%	0,0 %
Extremadura	119	21	582.220	162.793	1,1%	1,9 %
Región de Murcia	475	77	2.153.936	380.881	4,1%	4,5 %
Principado de Asturias	44	4	160.419	12.989	0,3%	0,2 %
Andalucía	1146	135	6.625.532	1.114.291	12,6%	13,2 %
Cantabria	63	13	402.744	91.932	0,8%	1,1 %
Castilla y León	86	9	453.752	27.111	0,9%	0,3 %
Canarias	52	4	685.191	55.236	1,3%	0,7 %
Melilla	0	0	0	0	0,0%	0,0 %
Castilla-La Mancha	323	44	1.642.144	176.481	3,1%	2,1 %
Aragón	265	51	2.475.568	495.892	4,7%	5,9 %
Comunidad de Madrid	1688	215	16.851.859	2.623.729	32,1%	31,1 %
Illes Balears	84	9	775.953	80.598	1,5%	1,0 %
Galicia	316	38	3.009.882	463.882	5,7%	5,5 %
Comunidad Foral de Navarra	153	40	2.320.775	722.876	4,4%	8,6 %
Comunitat Valenciana	1280	183	6.277.144	595.714	12,0%	7,1 %
Cataluña	827	123	5.226.081	839.994	10,0%	10,0 %
País Vasco	274	63	2.022.305	243.135	3,9%	2,9 %
La Rioja	41	17	331.758	105.525	0,6%	1,3 %
No residente	64	44	444.061	244.785	0,8%	2,9 %
Total	7300	1090	52.441.324	8.437.844	100,0%	100,0 %

Concentración por Cliente	Saldo Inicial(€)	Saldo Actual(€)	Saldo Inicial(%)	Saldo Actual(%)
▼				
Top 25	32.598.177 €	6.607.484 €	62,16 %	78,31 %
Top 20	31.772.881 €	6.378.325 €	60,59 %	75,59 %
Top 15	30.663.210 €	6.091.938 €	58,47 %	72,20 %
Top 10	29.002.158 €	5.705.300 €	55,30 %	67,62 %
Top 5	25.766.533 €	5.107.829 €	49,13 %	60,53 %
Top 1	16.118.307 €	3.775.419 €	30,74 %	44,74 %

**EBN TITULIZACIÓN,
S.A.U., S.G.F.T.**

info@ebntitulizacion.com

Paseo de Recoletos 29

28004 Madrid

Teléfono: 91 700 98 00

www.ebntitulizacion.com