



AQUA 2020, FT

julio 2023

Informe Mensual
EBN TITULIZACIÓN S.A.U., S.G.F.T.
info@ebntitulizacion.com
www.ebntitulizacion.com
Paseo de Recoletos 29
28004 Madrid
Tel.: 91 700 98 00

1. Información general

Cartera total AQUA 2020, FT

	Situación Inicial	Situación actual préstamos		
	Derechos de Crédito	Total	Vencidas	Fallidos
Número de derechos	7.638	1.054	74	26
Número de Facturas	3.912	615	37	5
Número de Pagarés y otros Derechos de Crédito	3.726	439	37	21
Número de Deudores	1.820	440	63	19
Saldo Pendiente de Cobro	55.856.575 €	8.391.590 €	174.702 €	211.877 €
Saldo Pendiente de Cobro Facturas	32.909.616 €	3.967.247 €	38.338 €	72.765 €
Saldo Pendiente de Cobro Pagarés y otros Derechos de Crédito	22.946.959 €	4.424.343 €	136.363 €	139.112 €
Saldo Financiado	55.856.575 €	8.391.590 €	174.702 €	211.877 €
Saldo Financiado Facturas	32.909.616 €	3.967.247 €	38.338 €	72.765 €
Saldo Financiado Pagarés y otros Derechos de Crédito	22.946.959 €	4.424.343 €	136.363 €	139.112 €
Precio de Compra	51.614.147 €	3.199.872 €		
Precio de Compra Facturas	31.222.076 €	1.259.657 €		
Precio de Compra Pagarés y otros Derechos de Crédito	20.392.070 €	1.940.216 €		
Saldo Pendiente de Cobro Medio	7.313 €	7.962 €	2.361 €	8.149 €
Retención Media	0,00 %	0,00 %		
Concentración 10 máximos deudores	23,10 %	39,51 %		
Tipo Medio de la Cartera	62,76 %	39,03 %		
Vencimiento medio de la Cartera (meses)	2,46	1,62		
Concentración por Comunidades (3 Máximas)				
- Comunidad de Madrid	31,39 %	25,01 %		
- Cataluña	10,45 %	13,80 %		
- Comunidad Foral de Navarra	5,67 %	14,81 %		
Saldo Pendiente de Cobro Máximo	381.132 €	173.787 €	40.176 €	44.191 €
Saldo Pendiente de Cobro Mínimo	47 €	0 €	0 €	0 €

2. Tipo aplicado

	Situación Inicial	Situación Actual
Tipo de Interés Máximo (%)	1.682,89 %	540,00 %
Tipo de Interés Mínimo (%)	0,00 %	0,00 %
Tipo de Interés Fijo (% activo)	100,00 %	100,00 %
Tipo de Interés Variable (% activo)	0,00 %	0,00 %
Tipo Interés Medio Pond. (%)	62,76 %	39,03 %
Margen Medio Pond. (%)	0,00 %	0,00 %

3. Saldo

Saldo inicial vs final

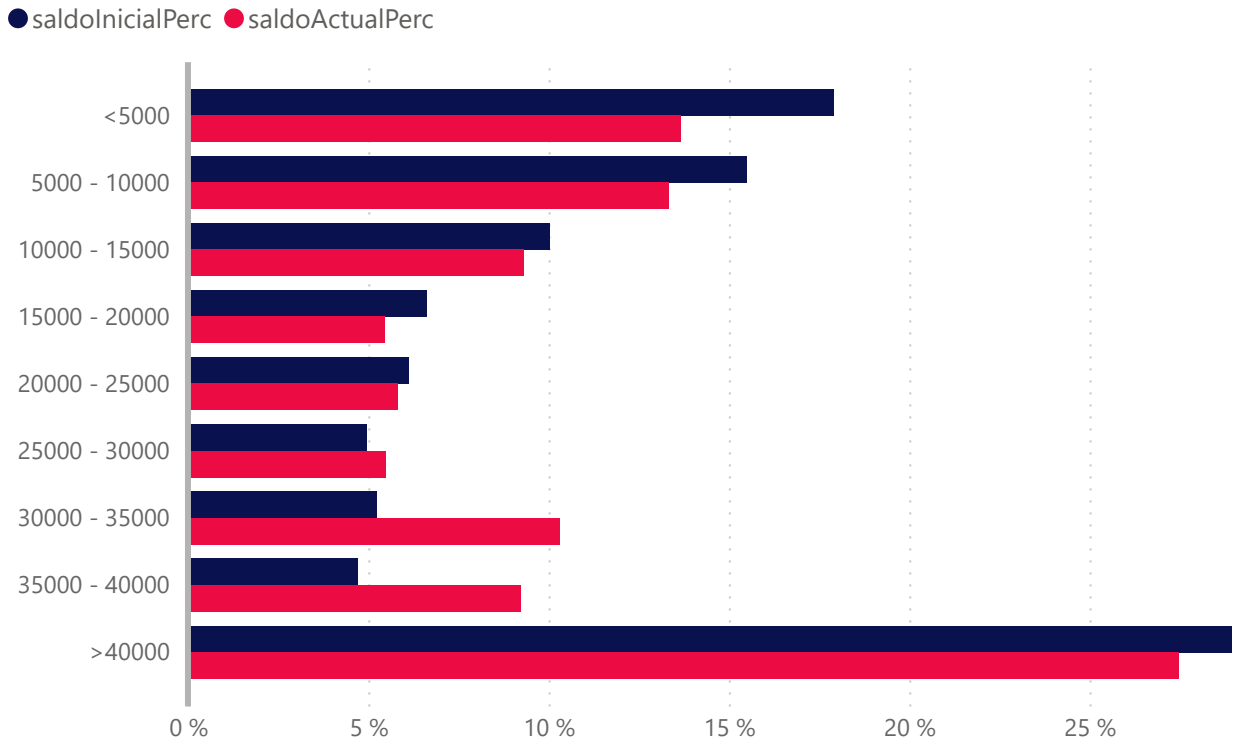

	Número de Derecho de Crédito			
	Situación Inicial	Situación Actual	Vencidas	Fallidos
<5000	5081	684	60	16
5000 - 10000	1248	158	10	2
10000 - 15000	461	64	1	4
15000 - 20000	214	26	2	1
20000 - 25000	155	22	0	1
25000 - 30000	103	17	0	0
30000 - 35000	91	27	0	1
35000 - 40000	71	21	0	0
>40000	214	35	1	1
Total	7638	1054	74	26

	Saldo (€)				Saldo(%)			
	Inicial(€)	Actual(€)	Vencidas (€)	Fallidos(€)	Inicial(%)	Actual(%)	Vencidas(%)	Fallidos(%)
<5000	9.999.888	1.146.121	13.230	38.456	17,9 %	13,7 %	0,2 %	0,5 %
5000 - 10000	8.657.737	1.118.229	72.054	11.648	15,5 %	13,3 %	0,9 %	0,1 %
10000 - 15000	5.603.186	780.760	14.178	47.864	10,0 %	9,3 %	0,2 %	0,6 %
15000 - 20000	3.696.313	457.025	35.064	15.125	6,6 %	5,5 %	0,4 %	0,2 %
20000 - 25000	3.418.595	486.344	0	24.202	6,1 %	5,8 %	0,0 %	0,3 %
25000 - 30000	2.765.904	458.743	0	0	5,0 %	5,5 %	0,0 %	0,0 %
30000 - 35000	2.925.132	864.705	0	30.391	5,2 %	10,3 %	0,0 %	0,4 %
35000 - 40000	2.618.713	774.134	0	0	4,7 %	9,2 %	0,0 %	0,0 %
>40000	16.171.107	2.305.528	40.176	44.191	29,0 %	27,5 %	0,5 %	0,5 %
Total	55.856.575	8.391.589	174.702	211.877	100,0 %	100,0 %	2,1 %	2,5 %

4. Fecha de emisión

Fecha de Emisión Inicial vs Final

● Inicial ● Actual

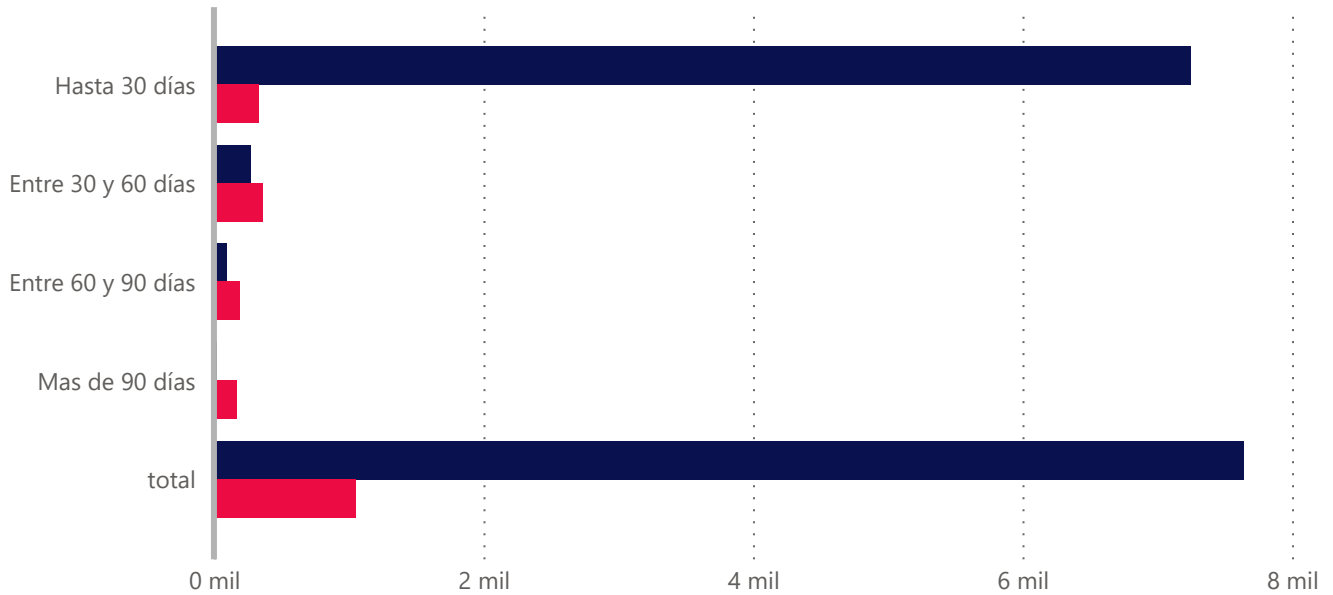

Fecha de Emisión	Derecho		Saldo (€)		Saldo (%)	
	Inicial	Actual	Inicial(€)	Actual(€)	Inicial(%)	Actual(%)
Hasta 30 días	7.250,00	331,00	53.307.773,00	3.307.581,00	95,44%	39,42%
Entre 30 y 60 días	273,00	360,00	1.797.905,00	2.273.295,00	3,22%	27,09%
Entre 60 y 90 días	96,00	192,00	582.022,00	1.616.827,00	1,04%	19,27%
Mas de 90 días	19,00	171,00	168.875,00	1.193.887,00	0,30%	14,23%
Total	7.638,00	1.054,00	55.856.575,00	8.391.590,00	100,00%	100,00%
Antigüedad media Ponderada	5.71	62.94				

5. Vencimiento

Vencimiento inicial vs final

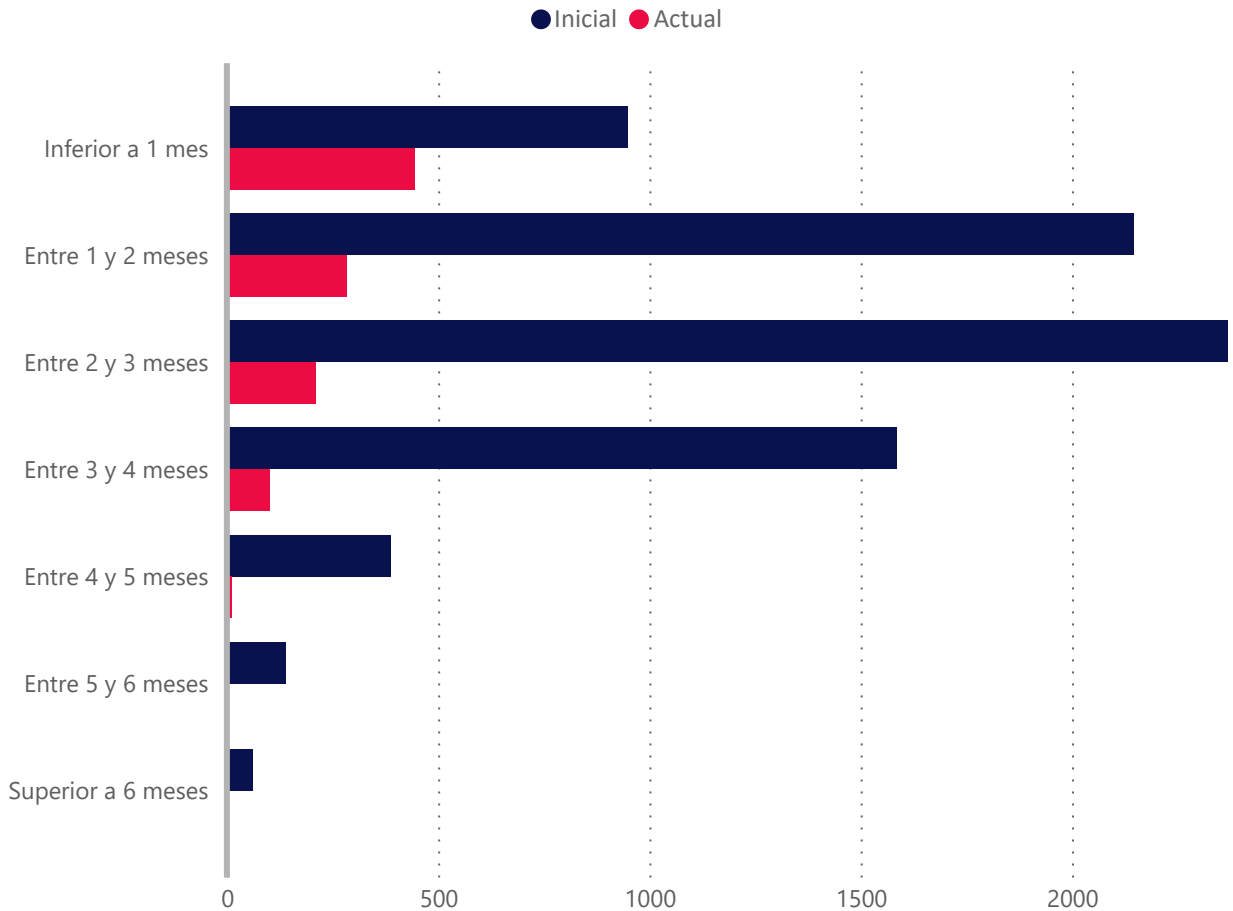

Vencidas ▲	Número de Derecho de Crédito			
	Situación Inicial	Situación Actual	Vencidas	Fallidos
Inferior a 1 mes	948	445	74	26
Entre 1 y 2 meses	2146	284	0	0
Entre 2 y 3 meses	2369	209	0	0
Entre 3 y 4 meses	1586	100	0	0
Entre 4 y 5 meses	387	11	0	0
Entre 5 y 6 meses	140	4	0	0
Superior a 6 meses	62	1	0	0
Total	7638	1054	74	26

	Saldo(€)				Saldo(%)			
	Inicial (€)	Actual(€)	Vencidas(€)	Fallidos(€)	Inicial(%)	Actual(%)	Vencidas(%)	Fallidos(%)
Inferior a 1 mes	8.170.371	3.351.030	174.702	211.877	14,6 %	39,9 %	2,1 %	2,5 %
Entre 1 y 2 meses	12.617.320	2.050.085	0	0	22,6 %	24,4 %	0,0 %	0,0 %
Entre 2 y 3 meses	17.104.338	1.462.636	0	0	30,6 %	17,4 %	0,0 %	0,0 %
Entre 3 y 4 meses	12.957.353	1.414.480	0	0	23,2 %	16,9 %	0,0 %	0,0 %
Entre 4 y 5 meses	3.051.689	88.330	0	0	5,5 %	1,1 %	0,0 %	0,0 %
Entre 5 y 6 meses	1.337.567	14.949	0	0	2,4 %	0,2 %	0,0 %	0,0 %
Superior a 6 meses	617.937	10.081	0	0	1,1 %	0,1 %	0,0 %	0,0 %
Total	55.856.575	8.391.591	174.702	211.877	100,0 %	100,0 %	2,1 %	2,5 %

Vencimiento Medio Ponderado	2.46	1.62
-----------------------------	------	------

6. Morosidad

	Vencidas	Fallidos
Tasa de Recuperación	94,84 %	10,72 %
Tasa Actual	2,08 %	2,52 %
Saldo Pendiente de Cobro	174.702 €	211.877 €
Saldo Financiado	174.702 €	211.877 €
Número de derechos de crédito	74	26

Meses de impago	Número Derechos de Crédito	Saldo Pendiente Vencido	Saldo Financiado Pendiente Vencido
Hasta 1 mes	28	8.907	8.907
De 1 a 3 meses	31	39.397	39.397
De 3 a 6 meses	15	126.398	126.398
De 6 a 9 meses	14	132.408	132.408
De 9 a 12 meses	4	41.021	41.021
Más de 12 meses	8	38.448	38.448
Total	100	386.579	386.579

Fecha	Vencidas		Fallidos				Saldo Pendiente Vencidos	Recuperaciones de Fallidos
	Número de Derechos de Crédito	Inicial (%)	Numero de Derechos de Créditos nuevos	Inicial(%)	Número de Derechos de crédito total	Inicial(%)	Importe recuperado	Importe recuperado
202307	74	2,08 %	4	0,37 %	26	2,52 %	3.207.993,00	25.453,00
202306	54	3,47 %	2	0,24 %	19	1,60 %	3.719.981,00	0,00
202305	30	3,55 %	4	0,24 %	17	1,20 %	2.469.961,00	0,00
202304	33	3,78 %	2	0,37 %	12	0,83 %	1.497.427,00	0,00
202303	39	5,03 %	2	0,07 %	10	0,55 %	3.093.279,00	4.520,00
202302	58	5,39 %	0	0,00 %	8	0,48 %	2.100.026,00	0,00
202301	32	6,43 %	0	0,00 %	8	0,50 %	2.787.108,00	0,00
202212	17	1,45 %	1	0,01 %	8	0,43 %	3.312.676,00	0,00
202211	14	1,01 %	0	0,00 %	7	0,49 %	2.253.614,00	0,00
202210	13	0,79 %	1	0,13 %	7	0,47 %	218.198,00	0,00
202209	14	0,86 %	1	0,11 %	5	0,23 %	145.128,00	0,00
202208	8	0,77 %	1	0,02 %	4	0,14 %	6.092,00	0,00
202207	8	0,99 %	1	0,03 %	3	0,14 %	0,00	0,00

8. Tipo interés

Tipo aplicado	Número de Derechos de Crédito			
	Inicial	Actual	Vencidas	Fallidos
<7,0	1170	375	16	0
7,0 - 8,0	48	0	0	0
8,0 - 9,0	58	0	0	0
9,0 - 10,0	94	12	0	0
10,0 - 11,0	68	20	2	0
11,0 - 12,0	50	6	2	0
12,0 - 13,0	113	4	1	0
13,0 - 14,0	32	8	2	1
14,0 - 15,0	50	15	1	1
15,0 - 16,0	78	21	3	0
16,0 - 17,0	56	11	1	0
17,0 - 18,0	57	7	0	0
18,0 - 19,0	91	14	0	0
>19	5673	561	46	24
Total	7638	1054	74	26

Tipo aplicado	Saldos(€)				Saldos(%)			
	Inicial(€)	Actual(€)	Vencidas(€)	Fallidos(€)	Inicial(%)	Actual(%)	Vencidas(%)	Fallidos(%)
<7,0	12.891.816	2.993.001	0	0	23,1 %	35,7 %	0,0 %	0,0 %
7,0 - 8,0	1.013.269	0	0	0	1,8 %	0,0 %	0,0 %	0,0 %
8,0 - 9,0	649.952	0	0	0	1,2 %	0,0 %	0,0 %	0,0 %
9,0 - 10,0	987.134	127.048	0	0	1,8 %	1,5 %	0,0 %	0,0 %
10,0 - 11,0	701.700	141.045	0	0	1,3 %	1,7 %	0,0 %	0,0 %
11,0 - 12,0	577.022	125.095	0	0	1,0 %	1,5 %	0,0 %	0,0 %
12,0 - 13,0	971.742	15.166	0	0	1,7 %	0,2 %	0,0 %	0,0 %
13,0 - 14,0	312.417	28.101	1.356	10.568	0,6 %	0,3 %	0,0 %	0,1 %
14,0 - 15,0	479.925	121.996	0	1.272	0,9 %	1,5 %	0,0 %	0,0 %
15,0 - 16,0	955.057	529.785	0	0	1,7 %	6,3 %	0,0 %	0,0 %
16,0 - 17,0	666.277	193.546	0	0	1,2 %	2,3 %	0,0 %	0,0 %
17,0 - 18,0	308.187	20.232	0	0	0,6 %	0,2 %	0,0 %	0,0 %
18,0 - 19,0	702.775	98.816	0	0	1,3 %	1,2 %	0,0 %	0,0 %
>19	34.639.303	3.997.758	173.346	200.038	62,0 %	47,6 %	2,1 %	2,4 %
Total	55.856.576	8.391.589	174.702	211.878	100,0 %	100,0 %	2,1 %	2,5 %

10. Deudores

Distribución por Comunidades Autónomas inicial vs final

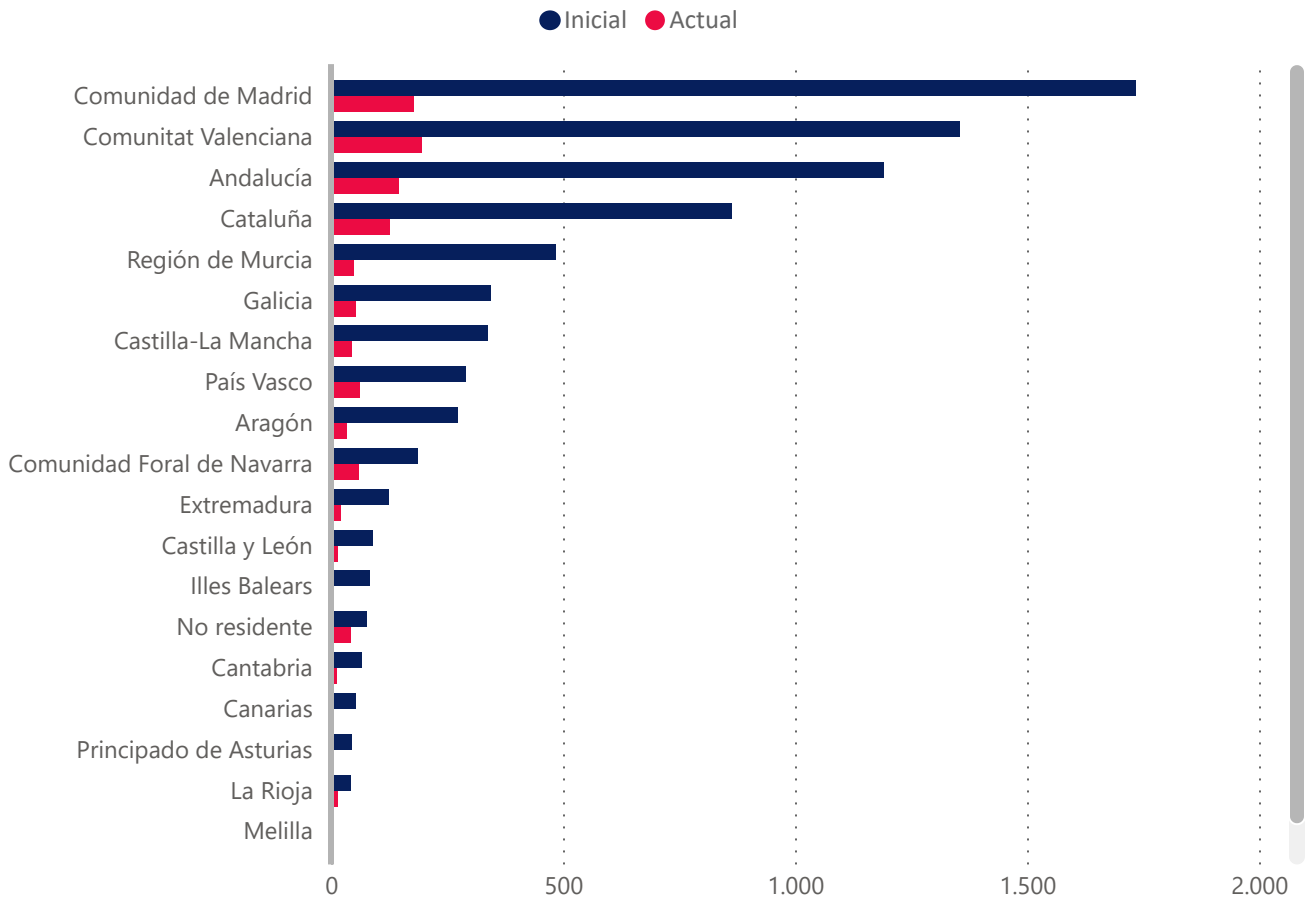

Concentración por deudor	Derechos de Crédito			
	Saldo Inicial(€)	Saldo Actual(€)	Saldo Inicial(%)	Saldo Actual(%)
Top 1	2.546.047 €	729.961 €	4,56 %	8,70 %
Top 5	7.835.634 €	2.177.883 €	14,03 %	25,95 %
Top 10	12.905.622 €	3.315.392 €	23,10 %	39,51 %
Top 15	15.524.052 €	3.881.830 €	27,79 %	46,26 %
Top 20	17.665.865 €	4.287.204 €	31,63 %	51,09 %
Top 25	19.446.489 €	4.637.224 €	34,82 %	55,26 %

Provincia	Número de Derecho de Crédito Inicial	Número de Derecho de Crédito Actual	Saldo Inicial	Saldo Actual	Saldo Inicial %	Saldo Actual%
A Coruña	190	29	2.587.160	429.563	4,6 %	5,1 %
Álava	74	21	194.873	33.304	0,4 %	0,4 %
Albacete	64	3	351.091	60.979	0,6 %	0,7 %
Alicante	522	28	2.441.641	111.150	4,4 %	1,3 %
Almería	146	36	838.156	110.273	1,5 %	1,3 %
Asturias	44	2	160.419	4.356	0,3 %	0,1 %
Ávila	0	0	0	0	0,0 %	0,0 %
Badajoz	93	16	411.758	94.584	0,7 %	1,1 %
Barcelona	648	82	4.353.722	694.238	7,8 %	8,3 %
Bizkaia	102	14	1.452.584	72.342	2,6 %	0,9 %
Burgos	21	3	216.458	2.059	0,4 %	0,0 %
Cáceres	32	5	226.068	38.102	0,4 %	0,5 %
Cádiz	50	7	297.254	44.636	0,5 %	0,5 %
Cantabria	66	11	443.183	95.704	0,8 %	1,1 %
Castellón	134	30	966.300	127.699	1,7 %	1,5 %
Ceuta	0	0	0	0	0,0 %	0,0 %
Ciudad Real	42	5	142.241	13.006	0,3 %	0,2 %
Córdoba	198	18	1.752.659	244.914	3,1 %	2,9 %
Cuenca	12	1	110.019	968	0,2 %	0,0 %
Gipuzkoa	114	26	402.833	70.265	0,7 %	0,8 %
Girona	73	7	537.747	86.772	1,0 %	1,0 %
Granada	98	4	560.271	29.371	1,0 %	0,4 %
Guadalajara	53	15	249.182	38.752	0,5 %	0,5 %
Huelva	29	7	153.723	37.958	0,3 %	0,5 %
Huesca	7	2	11.640	1.210	0,0 %	0,0 %
Illes Balears	84	3	775.953	24.201	1,4 %	0,3 %
Jaén	82	13	366.919	84.364	0,7 %	1,0 %
La Rioja	42	15	332.303	103.565	0,6 %	1,2 %
Las Palmas	47	3	546.879	49.770	1,0 %	0,6 %
León	9	1	29.921	545	0,1 %	0,0 %
Lleida	64	19	293.741	67.080	0,5 %	0,8 %
Lugo	32	4	81.225	10.394	0,2 %	0,1 %
Madrid	1734	177	17.532.868	2.098.747	31,4 %	25,0 %
Málaga	140	13	929.828	91.543	1,7 %	1,1 %
Melilla	0	0	0	0	0,0 %	0,0 %
Murcia	484	49	2.190.887	292.057	3,9 %	3,5 %
Navarra	187	59	3.167.080	1.243.195	5,7 %	14,8 %
No residente	76	42	550.008	250.007	1,0 %	3,0 %
Ourense	14	4	100.867	29.241	0,2 %	0,4 %
Palencia	7	0	11.014	0	0,0 %	0,0 %
Pontevedra	108	15	438.711	34.806	0,8 %	0,4 %
Salamanca	13	1	63.698	10.147	0,1 %	0,1 %
Santa Cruz de Tenerife	6	0	162.165	0	0,3 %	0,0 %
Segovia	4	1	12.108	3.340	0,0 %	0,0 %
Sevilla	448	48	2.016.297	404.687	3,6 %	4,8 %
Soria	6	3	18.644	4.973	0,0 %	0,1 %
Tarragona	79	19	653.872	309.731	1,2 %	3,7 %
Teruel	6	0	115.480	0	0,2 %	0,0 %
Toledo	166	20	843.402	72.533	1,5 %	0,9 %
Valencia	698	137	3.170.405	404.048	5,7 %	4,8 %
Valladolid	27	4	87.257	9.218	0,2 %	0,1 %
Zamora	3	0	17.823	0	0,0 %	0,0 %
Zaragoza	260	32	2.486.239	351.193	4,5 %	4,2 %
Total	7638	1054	55.856.576	8.391.590	100,0 %	100,0 %

Distribución por Deudor (Comunidad Autónoma)	Número de Derecho de Crédito Inicial	Número de Derecho de Crédito Actual	Saldo Inicial(€)	Saldo Actual(€)	Saldo Inicial(%)	Saldo Actual(%)
▼						
Ceuta	0	0	0	0	0,0%	0,0 %
Extremadura	125	21	637.826	132.686	1,1%	1,6 %
Región de Murcia	484	49	2.190.887	292.057	3,9%	3,5 %
Principado de Asturias	44	2	160.419	4.356	0,3%	0,1 %
Andalucía	1191	146	6.915.107	1.047.746	12,4%	12,5 %
Cantabria	66	11	443.183	95.704	0,8%	1,1 %
Castilla y León	90	13	456.922	30.282	0,8%	0,4 %
Canarias	53	3	709.044	49.770	1,3%	0,6 %
Melilla	0	0	0	0	0,0%	0,0 %
Castilla-La Mancha	337	44	1.695.935	186.238	3,0%	2,2 %
Aragón	273	34	2.613.359	352.403	4,7%	4,2 %
Comunidad de Madrid	1734	177	17.532.868	2.098.747	31,4%	25,0 %
Illes Balears	84	3	775.953	24.201	1,4%	0,3 %
Galicia	344	52	3.207.964	504.004	5,7%	6,0 %
Comunidad Foral de Navarra	187	59	3.167.080	1.243.195	5,7%	14,8 %
Comunitat Valenciana	1354	195	6.578.346	642.896	11,8%	7,7 %
Cataluña	864	127	5.839.082	1.157.821	10,5%	13,8 %
País Vasco	290	61	2.050.289	175.912	3,7%	2,1 %
La Rioja	42	15	332.303	103.565	0,6%	1,2 %
No residente	76	42	550.008	250.007	1,0%	3,0 %
Total	7638	1054	55.856.575	8.391.590	100,0%	100,0 %

Concentración por Cliente	Saldo Inicial(€)	Saldo Actual(€)	Saldo Inicial(%)	Saldo Actual(%)
▼				
Top 25	35.007.499 €	6.513.899 €	62,67 %	77,62 %
Top 20	34.121.483 €	6.304.905 €	61,09 %	75,13 %
Top 15	32.917.965 €	6.060.933 €	58,93 %	72,23 %
Top 10	31.241.805 €	5.760.226 €	55,93 %	68,64 %
Top 5	27.365.518 €	5.238.824 €	48,99 %	62,43 %
Top 1	17.249.982 €	3.424.031 €	30,88 %	40,80 %

**EBN TITULIZACIÓN,
S.A.U., S.G.F.T.**

info@ebntitulizacion.com

Paseo de Recoletos 29

28004 Madrid

Teléfono: 91 700 98 00

www.ebntitulizacion.com