



**AQUA 2020, FT**

**agosto 2023**

Informe Mensual  
EBN TITULIZACIÓN S.A.U., S.G.F.T.  
[info@ebntitulizacion.com](mailto:info@ebntitulizacion.com)  
[www.ebntitulizacion.com](http://www.ebntitulizacion.com)  
Paseo de Recoletos 29  
28004 Madrid  
Tel.: 91 700 98 00

1. Información general

Cartera total AQUA 2020, FT

	Situación Inicial	Situación actual préstamos		
	Derechos de Crédito	Total	Vencidas	Fallidos
Número de derechos	7.771	818	84	32
Número de Facturas	3.991	447	45	8
Número de Pagarés y otros Derechos de Crédito	3.780	371	39	24
Número de Deudores	1.830	382	70	23
Saldo Pendiente de Cobro	57.190.258 €	6.596.194 €	143.850 €	202.697 €
Saldo Pendiente de Cobro Facturas	33.760.616 €	3.005.090 €	7.100 €	45.634 €
Saldo Pendiente de Cobro Pagarés y otros Derechos de Crédito	23.429.643 €	3.591.104 €	136.750 €	157.063 €
Saldo Financiado	57.190.258 €	6.596.194 €	143.850 €	202.697 €
Saldo Financiado Facturas	33.760.616 €	3.005.090 €	7.100 €	45.634 €
Saldo Financiado Pagarés y otros Derechos de Crédito	23.429.643 €	3.591.104 €	136.750 €	157.063 €
Precio de Compra	52.828.532 €	1.214.386 €		
Precio de Compra Facturas	32.020.542 €	798.465 €		
Precio de Compra Pagarés y otros Derechos de Crédito	20.807.991 €	415.921 €		
Saldo Pendiente de Cobro Medio	7.359 €	8.064 €	1.713 €	6.334 €
Retención Media	0,00 %	0,00 %		
Concentración 10 máximos deudores	23,56 %	44,43 %		
Tipo Medio de la Cartera	62,90 %	32,88 %		
Vencimiento medio de la Cartera (meses)	2,47	1,48		
Concentración por Comunidades (3 Máximas)				
- Comunidad de Madrid	31,19 %	19,71 %		
- Andalucía	12,29 %	14,68 %		
- Comunidad Foral de Navarra	6,15 %	18,62 %		
Saldo Pendiente de Cobro Máximo	381.132 €	156.409 €	40.176 €	30.391 €
Saldo Pendiente de Cobro Mínimo	47 €	0 €	0 €	0 €

**2. Tipo aplicado**

	Situación Inicial	Situación Actual
Tipo de Interés Máximo (%)	1.682,89 %	319,64 %
Tipo de Interés Mínimo (%)	0,00 %	0,00 %
Tipo de Interés Fijo (% activo)	100,00 %	100,00 %
Tipo de Interés Variable (% activo)	0,00 %	0,00 %
Tipo Interés Medio Pond. (%)	62,90 %	32,88 %
Margen Medio Pond. (%)	0,00 %	0,00 %

**3. Saldo**

Saldo inicial vs final

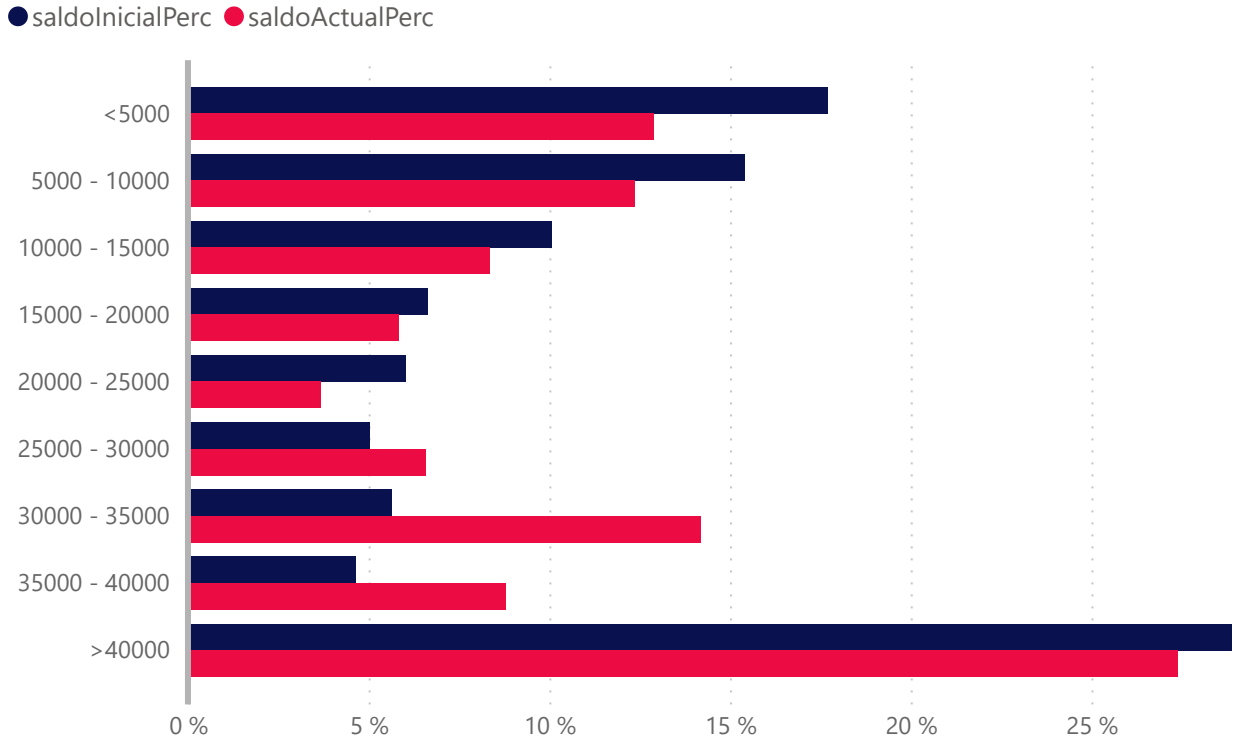

	Número de Derecho de Crédito			
	Situación Inicial	Situación Actual	Vencidas	Fallidos
<5000	5157	536	73	19
5000 - 10000	1267	116	7	6
10000 - 15000	472	44	1	4
15000 - 20000	220	22	2	1
20000 - 25000	156	11	0	1
25000 - 30000	107	16	0	0
30000 - 35000	100	29	0	1
35000 - 40000	72	16	0	0
>40000	220	28	1	0
<b>Total</b>	<b>7771</b>	<b>818</b>	<b>84</b>	<b>32</b>

	Saldo (€)				Saldo(%)			
	Inicial(€)	Actual(€)	Vencidas (€)	Fallidos(€)	Inicial(%)	Actual(%)	Vencidas(%)	Fallidos(%)
<5000	10.128.427	849.870	4.459	44.829	17,7 %	12,9 %	0,1 %	0,7 %
5000 - 10000	8.801.678	815.423	52.229	40.287	15,4 %	12,4 %	0,8 %	0,6 %
10000 - 15000	5.746.275	550.319	11.922	47.864	10,1 %	8,3 %	0,2 %	0,7 %
15000 - 20000	3.798.551	383.889	35.064	15.125	6,6 %	5,8 %	0,5 %	0,2 %
20000 - 25000	3.441.437	241.801	0	24.202	6,0 %	3,7 %	0,0 %	0,4 %
25000 - 30000	2.877.686	432.654	0	0	5,0 %	6,6 %	0,0 %	0,0 %
30000 - 35000	3.217.761	935.079	0	30.391	5,6 %	14,2 %	0,0 %	0,5 %
35000 - 40000	2.654.106	580.477	0	0	4,6 %	8,8 %	0,0 %	0,0 %
>40000	16.524.338	1.806.683	40.176	0	28,9 %	27,4 %	0,6 %	0,0 %
<b>Total</b>	<b>57.190.259</b>	<b>6.596.195</b>	<b>143.850</b>	<b>202.698</b>	<b>100,0 %</b>	<b>100,0 %</b>	<b>2,2 %</b>	<b>3,1 %</b>

4. Fecha de emisión

Fecha de Emisión Inicial vs Final

● Inicial ● Actual

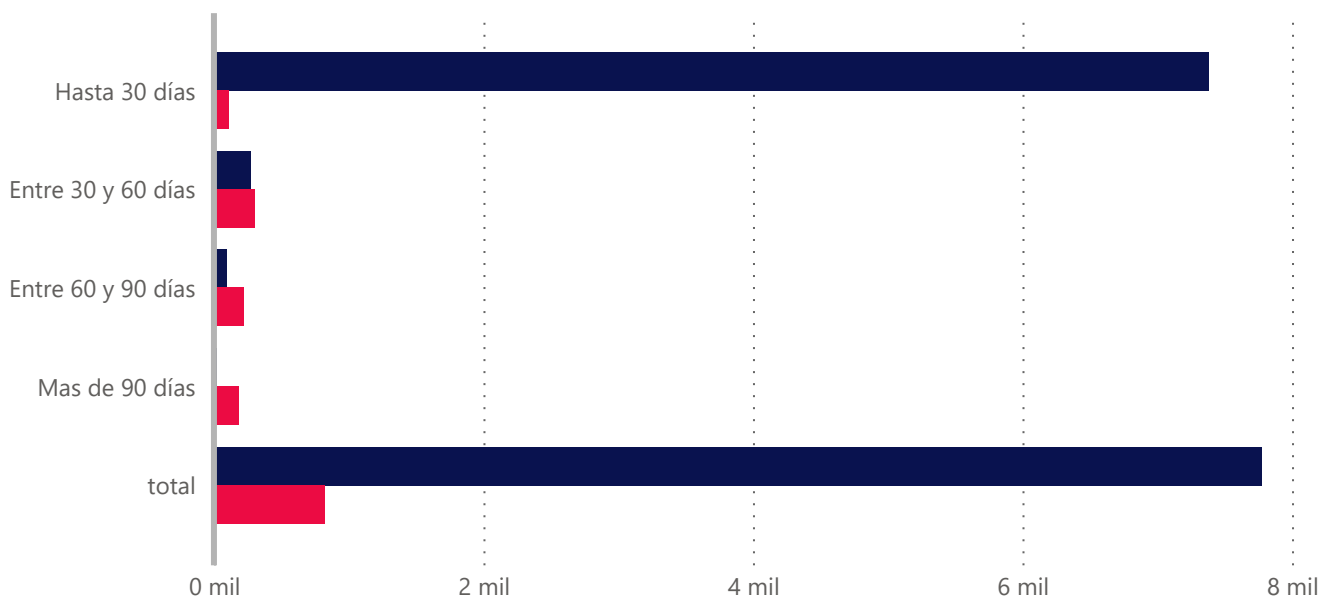

Fecha de Emisión	Derecho		Saldo (€)		Saldo (%)	
	Inicial	Actual	Inicial(€)	Actual(€)	Inicial(%)	Actual(%)
Hasta 30 días	7.383,00	112,00	54.641.456,00	1.300.130,00	95,54%	19,71%
Entre 30 y 60 días	273,00	305,00	1.797.905,00	2.766.902,00	3,14%	41,95%
Entre 60 y 90 días	96,00	221,00	582.022,00	1.322.764,00	1,02%	20,05%
Mas de 90 días	19,00	180,00	168.875,00	1.206.398,00	0,30%	18,29%
<b>Total</b>	<b>7.771,00</b>	<b>818,00</b>	<b>57.190.258,00</b>	<b>6.596.194,00</b>	<b>100,00%</b>	<b>100,00%</b>
Antigüedad media Ponderada	5.64	80.25				

5. Vencimiento

Vencimiento inicial vs final

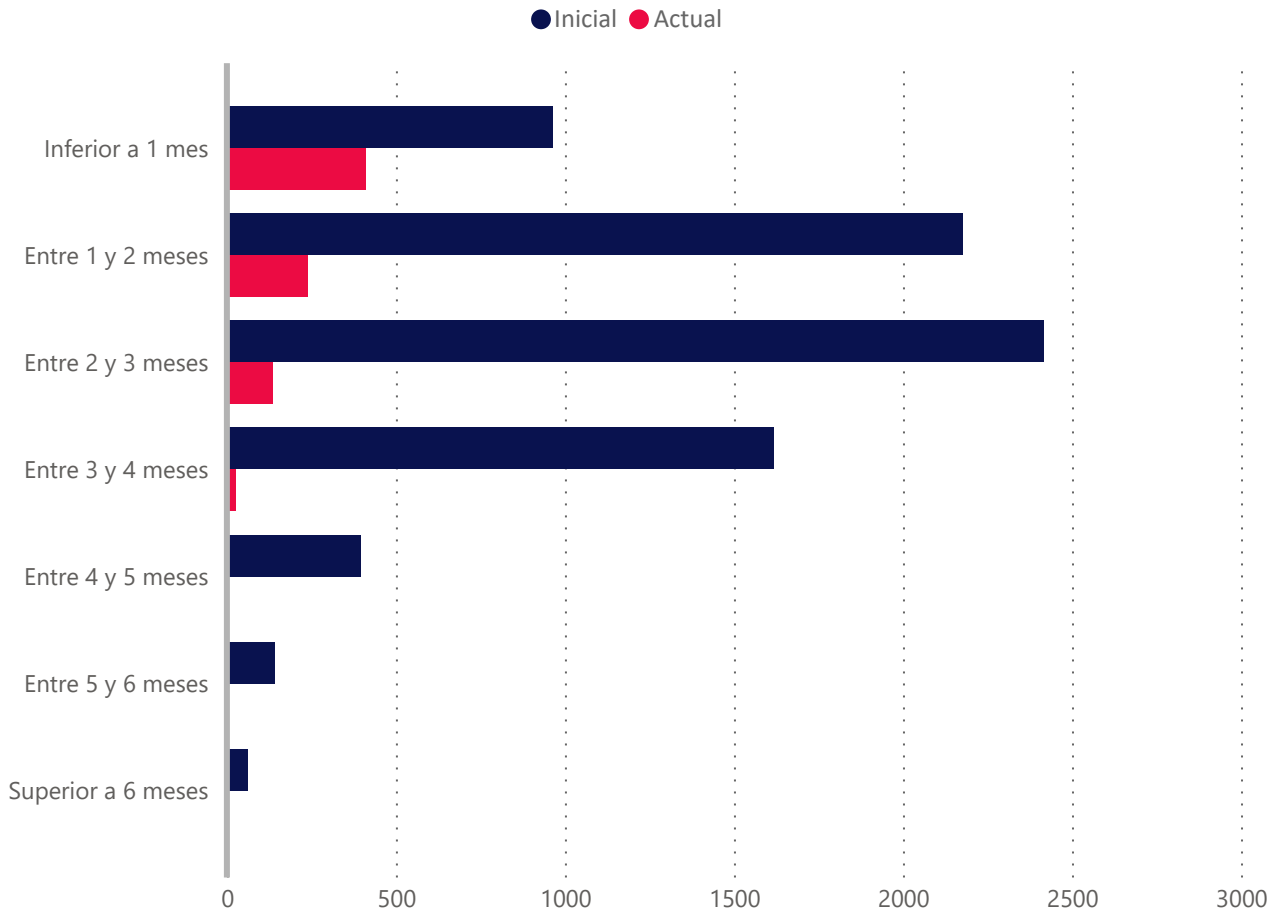

Vencidas ▲	Número de Derecho de Crédito			
	Situación Inicial	Situación Actual	Vencidas	Fallidos
Inferior a 1 mes	963	410	83	32
Entre 1 y 2 meses	2177	239	1	0
Entre 2 y 3 meses	2415	136	0	0
Entre 3 y 4 meses	1617	26	0	0
Entre 4 y 5 meses	396	6	0	0
Entre 5 y 6 meses	141	1	0	0
Superior a 6 meses	62	0	0	0
<b>Total</b>	<b>7771</b>	<b>818</b>	<b>84</b>	<b>32</b>

	Saldo(€)				Saldo(%)			
	Inicial (€)	Actual(€)	Vencidas(€)	Fallidos(€)	Inicial(%)	Actual(%)	Vencidas(%)	Fallidos(%)
Inferior a 1 mes	8.376.311	2.619.359	143.850	202.697	14,7 %	39,7 %	2,2 %	3,1 %
Entre 1 y 2 meses	12.755.039	1.756.619	0	0	22,3 %	26,6 %	0,0 %	0,0 %
Entre 2 y 3 meses	17.476.716	1.801.333	0	0	30,6 %	27,3 %	0,0 %	0,0 %
Entre 3 y 4 meses	13.361.552	387.344	0	0	23,4 %	5,9 %	0,0 %	0,0 %
Entre 4 y 5 meses	3.264.566	21.459	0	0	5,7 %	0,3 %	0,0 %	0,0 %
Entre 5 y 6 meses	1.338.137	10.081	0	0	2,3 %	0,2 %	0,0 %	0,0 %
Superior a 6 meses	617.937	0	0	0	1,1 %	0,0 %	0,0 %	0,0 %
<b>Total</b>	<b>57.190.258</b>	<b>6.596.195</b>	<b>143.850</b>	<b>202.697</b>	<b>100,0 %</b>	<b>100,0 %</b>	<b>2,2 %</b>	<b>3,1 %</b>

Vencimiento Medio Ponderado	2.47	1.48
-----------------------------	------	------



## 6. Morosidad

	Vencidas	Fallidos
Tasa de Recuperación	95,31 %	31,09 %
Tasa Actual	2,18 %	3,07 %
Saldo Pendiente de Cobro	143.850 €	202.697 €
Saldo Financiado	143.850 €	202.697 €
Número de derechos de crédito	84	32

Meses de impago	Número Derechos de Crédito	Saldo Pendiente Vencido	Saldo Financiado Pendiente Vencido
Hasta 1 mes	19	20.736	20.736
De 1 a 3 meses	51	19.742	19.742
De 3 a 6 meses	14	103.372	103.372
De 6 a 9 meses	15	88.091	88.091
De 9 a 12 meses	9	76.158	76.158
Más de 12 meses	8	38.448	38.448
<b>Total</b>	<b>116</b>	<b>346.547</b>	<b>346.547</b>

Fecha	Vencidas		Fallidos				Saldo Pendiente Vencidos	Recuperaciones de Fallidos
	Número de Derechos de Crédito	Inicial (%)	Numero de Derechos de Créditos nuevos	Inicial(%)	Número de Derechos de crédito total	Inicial(%)	Importe recuperado	Importe recuperado
202308	84	2,18 %	3	0,27 %	32	3,07 %	2.925.535,00	91.439,00
202307	74	2,08 %	4	0,37 %	26	2,52 %	3.207.993,00	25.453,00
202306	54	3,47 %	2	0,24 %	19	1,60 %	3.719.981,00	0,00
202305	30	3,55 %	4	0,24 %	17	1,20 %	2.469.961,00	0,00
202304	33	3,78 %	2	0,37 %	12	0,83 %	1.497.427,00	0,00
202303	39	5,03 %	2	0,07 %	10	0,55 %	3.093.279,00	4.520,00
202302	58	5,39 %	0	0,00 %	8	0,48 %	2.100.026,00	0,00
202301	32	6,43 %	0	0,00 %	8	0,50 %	2.787.108,00	0,00
202212	17	1,45 %	1	0,01 %	8	0,43 %	3.312.676,00	0,00
202211	14	1,01 %	0	0,00 %	7	0,49 %	2.253.614,00	0,00
202210	13	0,79 %	1	0,13 %	7	0,47 %	218.198,00	0,00
202209	14	0,86 %	1	0,11 %	5	0,23 %	145.128,00	0,00
202208	8	0,77 %	1	0,02 %	4	0,14 %	6.092,00	0,00

## 8. Tipo interés

Tipo aplicado	Número de Derechos de Crédito			
	Inicial	Actual	Vencidas	Fallidos
<7,0	1170	247	24	0
7,0 - 8,0	48	0	0	0
8,0 - 9,0	58	0	0	0
9,0 - 10,0	94	12	0	0
10,0 - 11,0	69	3	2	0
11,0 - 12,0	50	6	2	0
12,0 - 13,0	115	6	1	0
13,0 - 14,0	41	16	1	2
14,0 - 15,0	53	18	1	1
15,0 - 16,0	87	30	3	0
16,0 - 17,0	59	14	1	0
17,0 - 18,0	60	8	1	0
18,0 - 19,0	103	24	0	0
>19	5764	434	48	29
<b>Total</b>	<b>7771</b>	<b>818</b>	<b>84</b>	<b>32</b>

Tipo aplicado	Saldos(€)				Saldos(%)			
	Inicial(€)	Actual(€)	Vencidas(€)	Fallidos(€)	Inicial(%)	Actual(%)	Vencidas(%)	Fallidos(%)
<7,0	12.891.816	1.879.946	0	0	22,5 %	28,5 %	0,0 %	0,0 %
7,0 - 8,0	1.013.269	0	0	0	1,8 %	0,0 %	0,0 %	0,0 %
8,0 - 9,0	649.952	0	0	0	1,1 %	0,0 %	0,0 %	0,0 %
9,0 - 10,0	987.134	127.048	0	0	1,7 %	1,9 %	0,0 %	0,0 %
10,0 - 11,0	721.480	19.780	0	0	1,3 %	0,3 %	0,0 %	0,0 %
11,0 - 12,0	577.022	125.095	0	0	1,0 %	1,9 %	0,0 %	0,0 %
12,0 - 13,0	1.007.309	50.732	0	0	1,8 %	0,8 %	0,0 %	0,0 %
13,0 - 14,0	475.725	186.409	0	11.924	0,8 %	2,8 %	0,0 %	0,2 %
14,0 - 15,0	505.136	147.207	0	1.272	0,9 %	2,2 %	0,0 %	0,0 %
15,0 - 16,0	1.072.535	647.263	0	0	1,9 %	9,8 %	0,0 %	0,0 %
16,0 - 17,0	711.688	238.958	0	0	1,2 %	3,6 %	0,0 %	0,0 %
17,0 - 18,0	321.343	22.606	0	0	0,6 %	0,3 %	0,0 %	0,0 %
18,0 - 19,0	816.520	205.955	0	0	1,4 %	3,1 %	0,0 %	0,0 %
>19	35.439.330	2.945.196	143.850	189.502	62,0 %	44,7 %	2,2 %	2,9 %
<b>Total</b>	<b>57.190.259</b>	<b>6.596.195</b>	<b>143.850</b>	<b>202.698</b>	<b>100,0 %</b>	<b>100,0 %</b>	<b>2,2 %</b>	<b>3,1 %</b>

10. Deudores

Distribución por Comunidades Autónomas inicial vs final

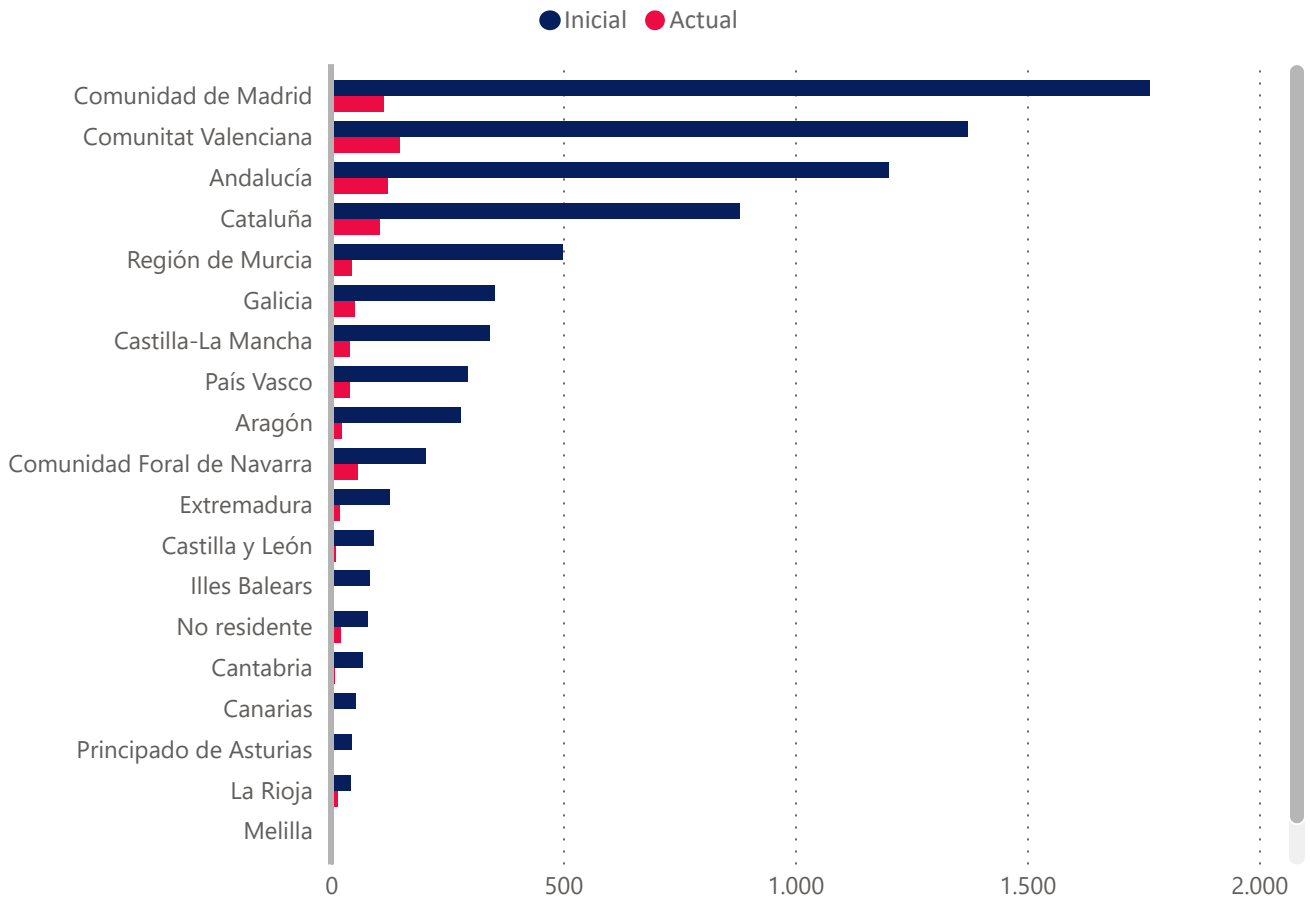

Concentración por deudor	Derechos de Crédito			
	Saldo Inicial(€)	Saldo Actual(€)	Saldo Inicial(%)	Saldo Actual(%)
Top 1	2.621.737 €	762.004 €	4,58 %	11,55 %
Top 5	8.070.773 €	1.914.424 €	14,11 %	29,02 %
Top 10	13.471.532 €	2.930.741 €	23,56 %	44,43 %
Top 15	16.145.123 €	3.416.743 €	28,23 %	51,80 %
Top 20	18.318.083 €	3.786.941 €	32,03 %	57,41 %
Top 25	20.160.769 €	4.083.079 €	35,25 %	61,90 %

Provincia	Número de Derecho de Crédito Inicial	Número de Derecho de Crédito Actual	Saldo Inicial	Saldo Actual	Saldo Inicial %	Saldo Actual%
A Coruña	195	27	2.647.648	373.655	4,6 %	5,7 %
Álava	75	12	196.688	16.374	0,3 %	0,3 %
Albacete	65	3	362.253	61.524	0,6 %	0,9 %
Alicante	525	24	2.479.976	120.018	4,3 %	1,8 %
Almería	152	31	861.154	101.798	1,5 %	1,5 %
Asturias	44	2	160.419	4.356	0,3 %	0,1 %
Ávila	1	1	5.788	5.788	0,0 %	0,1 %
Badajoz	94	14	412.455	87.519	0,7 %	1,3 %
Barcelona	659	67	4.467.483	467.169	7,8 %	7,1 %
Bizkaia	103	7	1.453.515	3.315	2,5 %	0,1 %
Burgos	21	2	216.458	1.358	0,4 %	0,0 %
Cáceres	32	4	226.068	29.208	0,4 %	0,4 %
Cádiz	50	5	297.254	18.682	0,5 %	0,3 %
Cantabria	67	8	447.962	66.719	0,8 %	1,0 %
Castellón	138	24	987.820	100.043	1,7 %	1,5 %
Ceuta	0	0	0	0	0,0 %	0,0 %
Ciudad Real	43	5	143.221	11.457	0,3 %	0,2 %
Córdoba	200	17	1.823.968	281.354	3,2 %	4,3 %
Cuenca	12	0	110.019	0	0,2 %	0,0 %
Gipuzkoa	116	20	409.123	51.722	0,7 %	0,8 %
Girona	73	5	537.747	51.131	0,9 %	0,8 %
Granada	98	3	560.271	18.133	1,0 %	0,3 %
Guadalajara	55	12	250.315	21.320	0,4 %	0,3 %
Huelva	29	2	153.723	15.638	0,3 %	0,2 %
Huesca	7	1	11.640	702	0,0 %	0,0 %
Illes Balears	84	1	775.953	11.922	1,4 %	0,2 %
Jaén	82	10	366.919	79.457	0,6 %	1,2 %
La Rioja	42	14	332.303	103.045	0,6 %	1,6 %
Las Palmas	47	2	546.879	25.916	1,0 %	0,4 %
León	9	1	29.921	545	0,1 %	0,0 %
Lleida	68	17	298.707	40.555	0,5 %	0,6 %
Lugo	34	5	90.078	15.865	0,2 %	0,2 %
Madrid	1763	113	17.835.078	1.300.367	31,2 %	19,7 %
Málaga	140	12	929.828	90.674	1,6 %	1,4 %
Melilla	0	0	0	0	0,0 %	0,0 %
Murcia	498	44	2.231.567	264.087	3,9 %	4,0 %
Navarra	203	58	3.517.657	1.228.260	6,2 %	18,6 %
No residente	79	21	605.320	167.009	1,1 %	2,5 %
Ourense	15	5	106.808	35.182	0,2 %	0,5 %
Palencia	7	0	11.014	0	0,0 %	0,0 %
Pontevedra	108	14	438.711	33.202	0,8 %	0,5 %
Salamanca	13	1	63.698	10.147	0,1 %	0,2 %
Santa Cruz de Tenerife	6	0	162.165	0	0,3 %	0,0 %
Segovia	4	0	12.108	0	0,0 %	0,0 %
Sevilla	450	42	2.032.760	362.574	3,6 %	5,5 %
Soria	6	1	18.644	1.029	0,0 %	0,0 %
Tarragona	81	16	671.099	285.963	1,2 %	4,3 %
Teruel	6	0	115.480	0	0,2 %	0,0 %
Toledo	167	19	845.822	62.492	1,5 %	1,0 %
Valencia	708	100	3.246.039	293.197	5,7 %	4,4 %
Valladolid	27	4	87.257	9.218	0,2 %	0,1 %
Zamora	3	0	17.823	0	0,0 %	0,0 %
Zaragoza	267	22	2.577.654	266.507	4,5 %	4,0 %
<b>Total</b>	<b>7771</b>	<b>818</b>	<b>57.190.260</b>	<b>6.596.196</b>	<b>100,0 %</b>	<b>100,0 %</b>

Distribución por Deudor (Comunidad Autónoma)	Número de Derecho de Crédito Inicial	Número de Derecho de Crédito Actual	Saldo Inicial(€)	Saldo Actual(€)	Saldo Inicial(%)	Saldo Actual(%)
▼						
Ceuta	0	0	0	0	0,0%	0,0 %
Extremadura	126	18	638.523	116.727	1,1%	1,8 %
Región de Murcia	498	44	2.231.567	264.087	3,9%	4,0 %
Principado de Asturias	44	2	160.419	4.356	0,3%	0,1 %
Andalucía	1201	122	7.025.877	968.310	12,3%	14,7 %
Cantabria	67	8	447.962	66.719	0,8%	1,0 %
Castilla y León	91	10	462.710	28.083	0,8%	0,4 %
Canarias	53	2	709.044	25.916	1,2%	0,4 %
Melilla	0	0	0	0	0,0%	0,0 %
Castilla-La Mancha	342	39	1.711.631	156.793	3,0%	2,4 %
Aragón	280	23	2.704.775	267.209	4,7%	4,1 %
Comunidad de Madrid	1763	113	17.835.078	1.300.367	31,2%	19,7 %
Illes Balears	84	1	775.953	11.922	1,4%	0,2 %
Galicia	352	51	3.283.244	457.904	5,7%	6,9 %
Comunidad Foral de Navarra	203	58	3.517.657	1.228.260	6,1%	18,6 %
Comunitat Valenciana	1371	148	6.713.835	513.258	11,7%	7,8 %
Cataluña	881	105	5.975.036	844.819	10,4%	12,8 %
País Vasco	294	39	2.059.325	71.410	3,6%	1,1 %
La Rioja	42	14	332.303	103.045	0,6%	1,6 %
No residente	79	21	605.320	167.009	1,1%	2,5 %
<b>Total</b>	<b>7771</b>	<b>818</b>	<b>57.190.259</b>	<b>6.596.194</b>	<b>100,0%</b>	<b>100,0 %</b>

Concentración por Cliente	Saldo Inicial(€)	Saldo Actual(€)	Saldo Inicial(%)	Saldo Actual(%)
▼				
Top 25	36.015.887 €	5.333.151 €	62,98 %	80,85 %
Top 20	35.115.342 €	5.161.636 €	61,40 %	78,25 %
Top 15	33.895.784 €	4.938.596 €	59,27 %	74,87 %
Top 10	32.200.105 €	4.675.339 €	56,30 %	70,88 %
Top 5	28.323.819 €	4.303.599 €	49,53 %	65,24 %
Top 1	17.929.940 €	2.724.330 €	31,35 %	41,30 %

**EBN TITULIZACIÓN,  
S.A.U., S.G.F.T.**

info@ebntitulizacion.com

Paseo de Recoletos 29

28004 Madrid

Teléfono: 91 700 98 00

**[www.ebntitulizacion.com](http://www.ebntitulizacion.com)**