

A large, stylized red outline graphic that forms a shape resembling a bracket or a large 'C' with rounded ends. It is positioned on the right side of the page, framing the central text.

**AQUA 2020, FT**

**septiembre 2023**

Informe Mensual  
EBN TITULIZACIÓN S.A.U., S.G.F.T.  
[info@ebntitulizacion.com](mailto:info@ebntitulizacion.com)  
[www.ebntitulizacion.com](http://www.ebntitulizacion.com)  
Paseo de Recoletos 29  
28004 Madrid  
Tel.: 91 700 98 00

1. Información general

Cartera total AQUA 2020, FT

	Situación Inicial	Situación actual préstamos		
	Derechos de Crédito	Total	Vencidas	Fallidos
Número de derechos	7.950	751	97	37
Número de Facturas	4.157	476	52	9
Número de Pagarés y otros Derechos de Crédito	3.793	275	45	28
Número de Deudores	1.835	311	84	26
Saldo Pendiente de Cobro	58.415.390 €	5.659.873 €	75.810 €	270.074 €
Saldo Pendiente de Cobro Facturas	34.922.072 €	2.941.246 €	0 €	52.734 €
Saldo Pendiente de Cobro Pagarés y otros Derechos de Crédito	23.493.318 €	2.718.627 €	75.810 €	217.340 €
Saldo Financiado	58.415.390 €	5.659.873 €	75.810 €	270.074 €
Saldo Financiado Facturas	34.922.072 €	2.941.246 €	0 €	52.734 €
Saldo Financiado Pagarés y otros Derechos de Crédito	23.493.318 €	2.718.627 €	75.810 €	217.340 €
Precio de Compra	53.981.998 €	1.153.466 €		
Precio de Compra Facturas	33.118.215 €	1.097.673 €		
Precio de Compra Pagarés y otros Derechos de Crédito	20.863.783 €	55.792 €		
Saldo Pendiente de Cobro Medio	7.348 €	7.536 €	782 €	7.299 €
Retención Media	0,00 %	0,00 %		
Concentración 10 máximos deudores	23,67 %	46,17 %		
Tipo Medio de la Cartera	62,61 %	28,92 %		
Vencimiento medio de la Cartera (meses)	2,47	1,25		
Concentración por Comunidades (3 Máximas)				
- Comunidad de Madrid	30,90 %	16,46 %		
- Cataluña	10,37 %	14,15 %		
- Comunidad Foral de Navarra	6,33 %	21,85 %		
Saldo Pendiente de Cobro Máximo	381.132 €	129.047 €	19.271 €	40.176 €
Saldo Pendiente de Cobro Mínimo	47 €	0 €	0 €	0 €

**2. Tipo aplicado**

	Situación Inicial	Situación Actual
Tipo de Interés Máximo (%)	1.682,89 %	284,21 %
Tipo de Interés Mínimo (%)	0,00 %	0,00 %
Tipo de Interés Fijo (% activo)	100,00 %	100,00 %
Tipo de Interés Variable (% activo)	0,00 %	0,00 %
Tipo Interés Medio Pond. (%)	62,61 %	28,92 %
Margen Medio Pond. (%)	0,00 %	0,00 %

3. Saldo

Saldo inicial vs final

● saldoInicialPerc ● saldoActualPerc

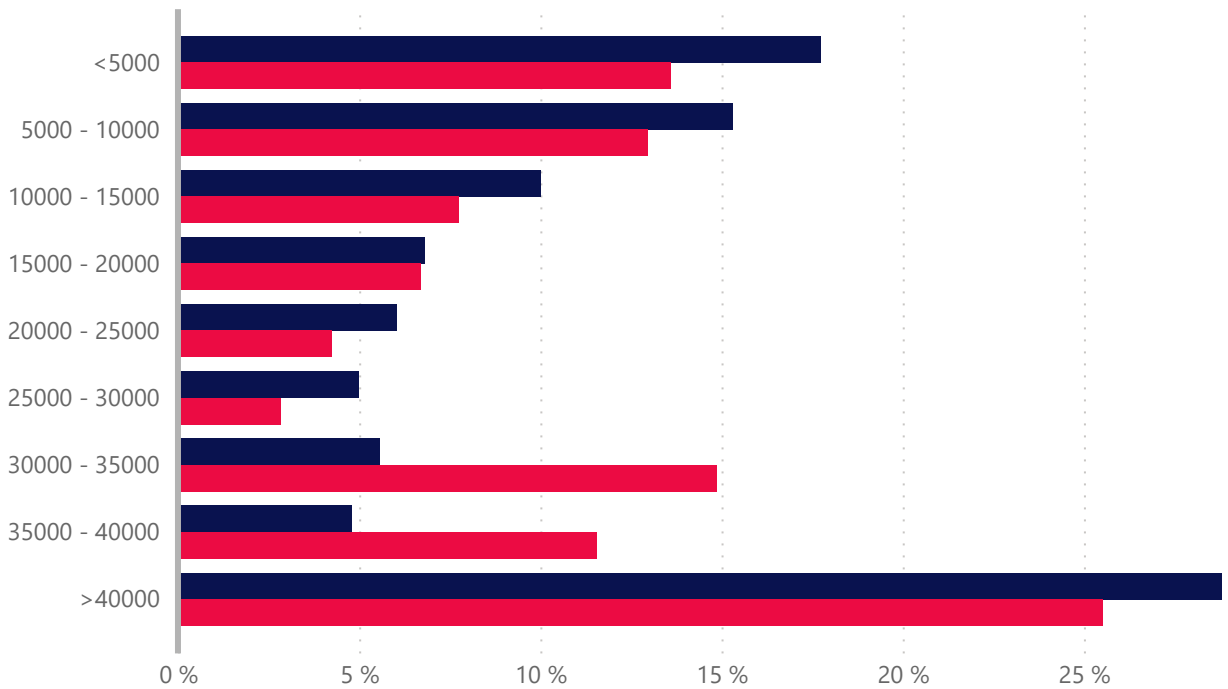

	Número de Derecho de Crédito			
	Situación Inicial	Situación Actual	Vencidas	Fallidos
<5000	5283	506	90	21
5000 - 10000	1286	103	6	7
10000 - 15000	480	35	0	4
15000 - 20000	230	22	1	2
20000 - 25000	160	11	0	1
25000 - 30000	108	6	0	0
30000 - 35000	101	26	0	1
35000 - 40000	76	18	0	0
>40000	226	24	0	1
<b>Total</b>	<b>7950</b>	<b>751</b>	<b>97</b>	<b>37</b>

	Saldo (€)				Saldo(%)			
	Inicial(€)	Actual(€)	Vencidas (€)	Fallidos(€)	Inicial(%)	Actual(%)	Vencidas(%)	Fallidos(%)
<5000	10.355.395	769.989	11.669	47.801	17,7 %	13,6 %	0,2 %	0,8 %
5000 - 10000	8.932.212	733.444	44.870	48.722	15,3 %	13,0 %	0,8 %	0,9 %
10000 - 15000	5.845.787	438.883	0	47.864	10,0 %	7,8 %	0,0 %	0,9 %
15000 - 20000	3.966.774	378.123	19.271	30.918	6,8 %	6,7 %	0,3 %	0,6 %
20000 - 25000	3.528.307	240.500	0	24.202	6,0 %	4,3 %	0,0 %	0,4 %
25000 - 30000	2.904.730	160.210	0	0	5,0 %	2,8 %	0,0 %	0,0 %
30000 - 35000	3.248.780	840.701	0	30.391	5,6 %	14,9 %	0,0 %	0,5 %
35000 - 40000	2.801.085	653.708	0	0	4,8 %	11,6 %	0,0 %	0,0 %
>40000	16.832.321	1.444.314	0	40.176	28,8 %	25,5 %	0,0 %	0,7 %
<b>Total</b>	<b>58.415.391</b>	<b>5.659.872</b>	<b>75.810</b>	<b>270.074</b>	<b>100,0 %</b>	<b>100,0 %</b>	<b>1,3 %</b>	<b>4,8 %</b>

#### 4. Fecha de emisión

Fecha de Emisión Inicial vs Final

● Inicial ● Actual

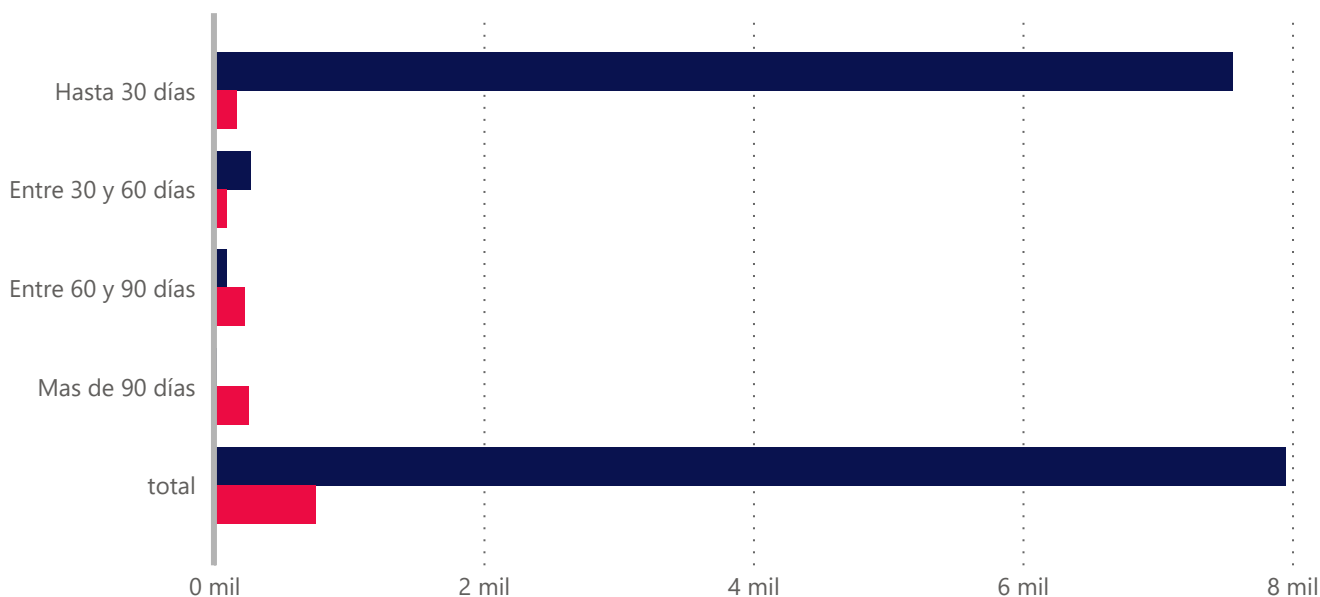

Fecha de Emisión	Derecho		Saldo (€)		Saldo (%)	
	Inicial	Actual	Inicial(€)	Actual(€)	Inicial(%)	Actual(%)
Hasta 30 días	7.562,00	169,00	55.866.589,00	1.163.966,00	95,64%	20,57%
Entre 30 y 60 días	273,00	96,00	1.797.905,00	1.042.276,00	3,08%	18,42%
Entre 60 y 90 días	96,00	228,00	582.022,00	2.265.522,00	1,00%	40,03%
Mas de 90 días	19,00	258,00	168.875,00	1.188.110,00	0,29%	20,99%
<b>Total</b>	<b>7.950,00</b>	<b>751,00</b>	<b>58.415.390,00</b>	<b>5.659.873,00</b>	<b>100,00%</b>	<b>100,00%</b>
Antigüedad media Ponderada	5.52	93.83				

5. Vencimiento

Vencimiento inicial vs final

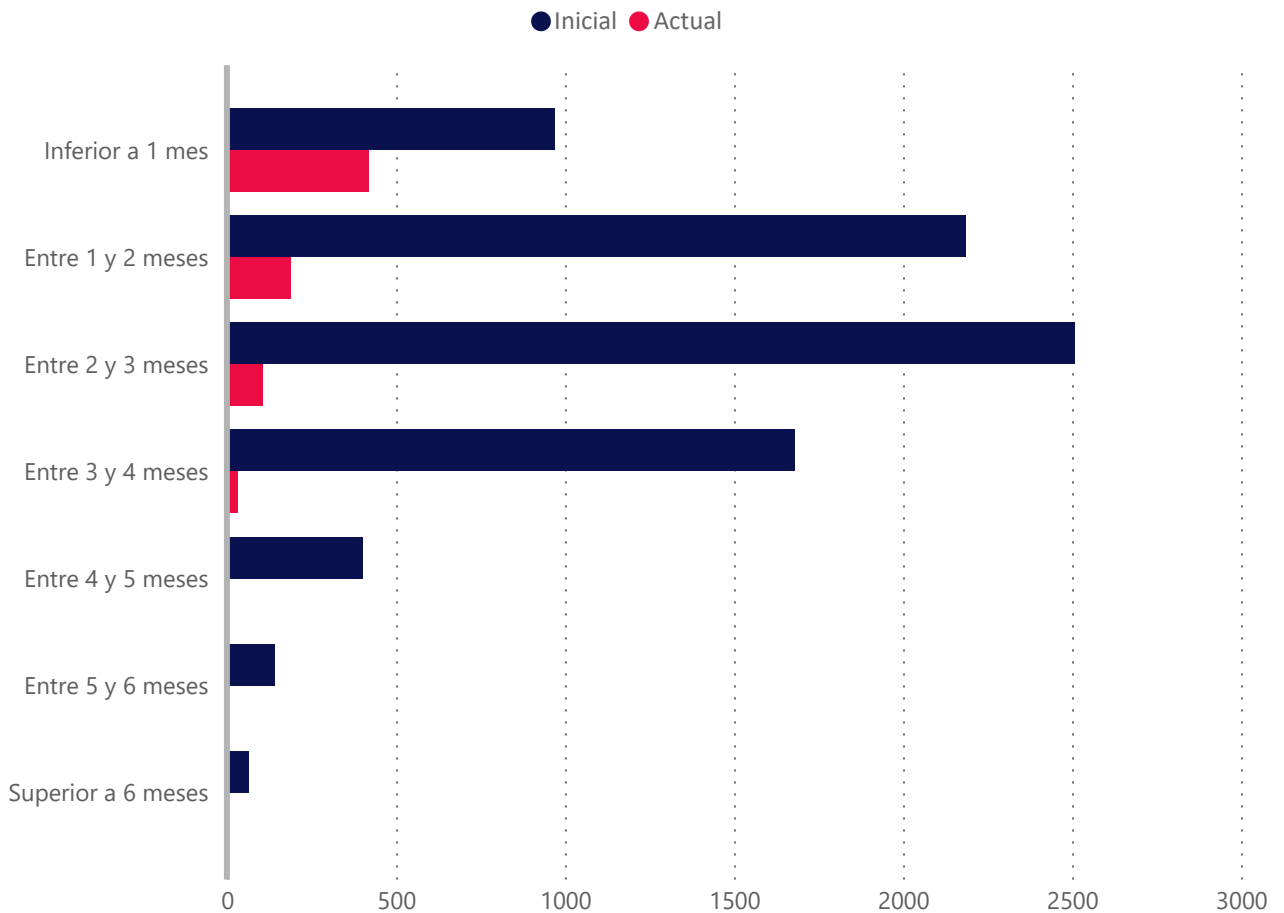

Vencidas ▲	Número de Derecho de Crédito			
	Situación Inicial	Situación Actual	Vencidas	Fallidos
Inferior a 1 mes	970	420	97	37
Entre 1 y 2 meses	2186	189	0	0
Entre 2 y 3 meses	2508	107	0	0
Entre 3 y 4 meses	1679	32	0	0
Entre 4 y 5 meses	402	2	0	0
Entre 5 y 6 meses	142	1	0	0
Superior a 6 meses	63	0	0	0
<b>Total</b>	<b>7950</b>	<b>751</b>	<b>97</b>	<b>37</b>

	Saldo(€)				Saldo(%)			
	Inicial (€)	Actual(€)	Vencidas(€)	Fallidos(€)	Inicial(%)	Actual(%)	Vencidas(%)	Fallidos(%)
Inferior a 1 mes	8.499.629	2.366.387	75.810	270.074	14,6 %	41,8 %	1,3 %	4,8 %
Entre 1 y 2 meses	12.796.990	2.180.342	0	0	21,9 %	38,5 %	0,0 %	0,0 %
Entre 2 y 3 meses	18.013.474	952.909	0	0	30,8 %	16,8 %	0,0 %	0,0 %
Entre 3 y 4 meses	13.845.309	136.749	0	0	23,7 %	2,4 %	0,0 %	0,0 %
Entre 4 y 5 meses	3.290.508	21.369	0	0	5,6 %	0,4 %	0,0 %	0,0 %
Entre 5 y 6 meses	1.349.425	2.118	0	0	2,3 %	0,0 %	0,0 %	0,0 %
Superior a 6 meses	620.055	0	0	0	1,1 %	0,0 %	0,0 %	0,0 %
<b>Total</b>	<b>58.415.390</b>	<b>5.659.874</b>	<b>75.810</b>	<b>270.074</b>	<b>100,0 %</b>	<b>100,0 %</b>	<b>1,3 %</b>	<b>4,8 %</b>

Vencimiento Medio Ponderado	2.47	1.25
-----------------------------	------	------



## 6. Morosidad

	Vencidas	Fallidos
Tasa de Recuperación	96,27 %	12,49 %
Tasa Actual	1,34 %	4,77 %
Saldo Pendiente de Cobro	75.810 €	270.074 €
Saldo Financiado	75.810 €	270.074 €
Número de derechos de crédito	97	37

Meses de impago	Número Derechos de Crédito	Saldo Pendiente Vencido	Saldo Financiado Pendiente Vencido
Hasta 1 mes	19	10.183	10.183
De 1 a 3 meses	46	24.744	24.744
De 3 a 6 meses	32	40.884	40.884
De 6 a 9 meses	18	135.275	135.275
De 9 a 12 meses	9	90.450	90.450
Más de 12 meses	8	38.448	38.448
<b>Total</b>	<b>132</b>	<b>339.984</b>	<b>339.984</b>

Fecha	Vencidas		Fallidos				Saldo Pendiente Vencidos	Recuperaciones de Fallidos
	Número de Derechos de Crédito	Inicial (%)	Numero de Derechos de Créditos nuevos	Inicial(%)	Número de Derechos de crédito total	Inicial(%)	Importe recuperado	Importe recuperado
202309	97	1,34 %	5	1,21 %	37	4,77 %	1.958.694,00	38.535,00
202308	84	2,18 %	3	0,27 %	32	3,07 %	2.925.535,00	91.439,00
202307	74	2,08 %	4	0,37 %	26	2,52 %	3.207.993,00	25.453,00
202306	54	3,47 %	2	0,24 %	19	1,60 %	3.719.981,00	0,00
202305	30	3,55 %	4	0,24 %	17	1,20 %	2.469.961,00	0,00
202304	33	3,78 %	2	0,37 %	12	0,83 %	1.497.427,00	0,00
202303	39	5,03 %	2	0,07 %	10	0,55 %	3.093.279,00	4.520,00
202302	58	5,39 %	0	0,00 %	8	0,48 %	2.100.026,00	0,00
202301	32	6,43 %	0	0,00 %	8	0,50 %	2.787.108,00	0,00
202212	17	1,45 %	1	0,01 %	8	0,43 %	3.312.676,00	0,00
202211	14	1,01 %	0	0,00 %	7	0,49 %	2.253.614,00	0,00
202210	13	0,79 %	1	0,13 %	7	0,47 %	218.198,00	0,00
202209	14	0,86 %	1	0,11 %	5	0,23 %	145.128,00	0,00

## 8. Tipo interés

Tipo aplicado	Número de Derechos de Crédito			
	Inicial	Actual	Vencidas	Fallidos
<7,0	1207	213	26	0
7,0 - 8,0	55	7	0	0
8,0 - 9,0	61	3	0	0
9,0 - 10,0	99	15	0	0
10,0 - 11,0	69	3	2	0
11,0 - 12,0	50	4	2	0
12,0 - 13,0	115	6	1	0
13,0 - 14,0	41	16	1	2
14,0 - 15,0	53	12	1	1
15,0 - 16,0	87	27	4	0
16,0 - 17,0	59	10	1	0
17,0 - 18,0	61	6	1	0
18,0 - 19,0	104	22	0	0
>19	5889	407	58	34
<b>Total</b>	<b>7950</b>	<b>751</b>	<b>97</b>	<b>37</b>

Tipo aplicado	Saldos(€)				Saldos(%)			
	Inicial(€)	Actual(€)	Vencidas(€)	Fallidos(€)	Inicial(%)	Actual(%)	Vencidas(%)	Fallidos(%)
<7,0	13.221.394	1.345.225	0	0	22,6 %	23,8 %	0,0 %	0,0 %
7,0 - 8,0	1.039.647	26.378	0	0	1,8 %	0,5 %	0,0 %	0,0 %
8,0 - 9,0	670.089	20.137	0	0	1,2 %	0,4 %	0,0 %	0,0 %
9,0 - 10,0	1.042.877	181.333	0	0	1,8 %	3,2 %	0,0 %	0,0 %
10,0 - 11,0	721.480	19.780	0	0	1,2 %	0,4 %	0,0 %	0,0 %
11,0 - 12,0	577.022	10.438	0	0	1,0 %	0,2 %	0,0 %	0,0 %
12,0 - 13,0	1.007.309	50.732	0	0	1,7 %	0,9 %	0,0 %	0,0 %
13,0 - 14,0	475.725	186.409	0	11.924	0,8 %	3,3 %	0,0 %	0,2 %
14,0 - 15,0	505.136	65.178	0	1.272	0,9 %	1,2 %	0,0 %	0,0 %
15,0 - 16,0	1.072.535	591.398	0	0	1,8 %	10,5 %	0,0 %	0,0 %
16,0 - 17,0	711.688	227.940	0	0	1,2 %	4,0 %	0,0 %	0,0 %
17,0 - 18,0	323.037	17.271	0	0	0,6 %	0,3 %	0,0 %	0,0 %
18,0 - 19,0	821.880	193.776	0	0	1,4 %	3,4 %	0,0 %	0,0 %
>19	36.225.571	2.723.879	75.810	256.879	62,0 %	48,1 %	1,3 %	4,5 %
<b>Total</b>	<b>58.415.390</b>	<b>5.659.874</b>	<b>75.810</b>	<b>270.075</b>	<b>100,0 %</b>	<b>100,0 %</b>	<b>1,3 %</b>	<b>4,8 %</b>

10. Deudores

Distribución por Comunidades Autónomas inicial vs final

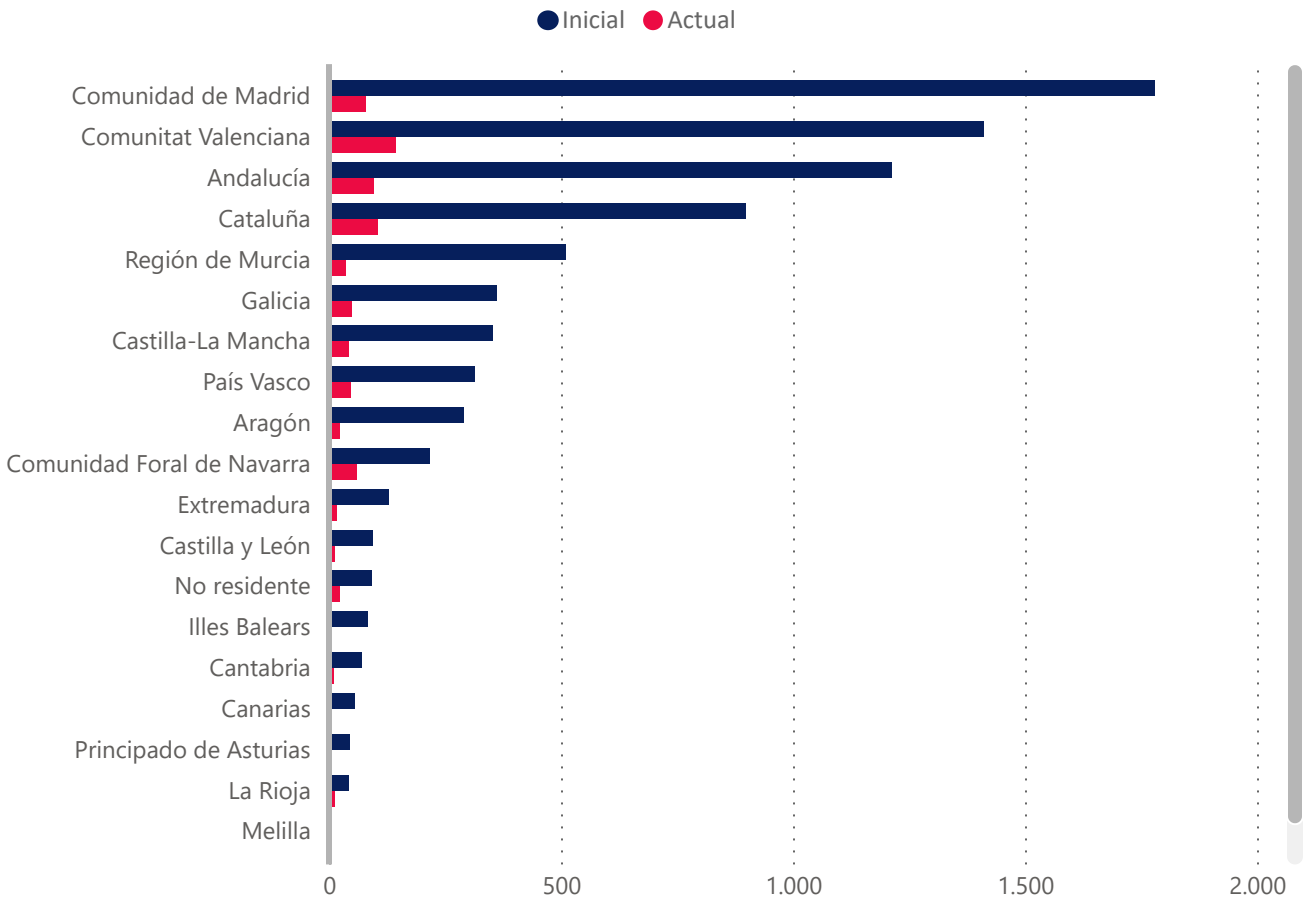

Concentración por deudor	Derechos de Crédito			
	Saldo Inicial(€)	Saldo Actual(€)	Saldo Inicial(%)	Saldo Actual(%)
Top 1	2.686.932 €	762.004 €	4,60 %	13,46 %
Top 5	8.309.965 €	1.710.097 €	14,23 %	30,21 %
Top 10	13.826.117 €	2.613.140 €	23,67 %	46,17 %
Top 15	16.605.809 €	3.027.098 €	28,43 %	53,48 %
Top 20	18.859.157 €	3.349.775 €	32,28 %	59,18 %
Top 25	20.761.484 €	3.614.181 €	35,54 %	63,86 %

Provincia	Número de Derecho de Crédito Inicial	Número de Derecho de Crédito Actual	Saldo Inicial	Saldo Actual	Saldo Inicial %	Saldo Actual%
A Coruña	202	30	2.711.865	281.343	4,6 %	5,0 %
Álava	87	19	218.935	28.297	0,4 %	0,5 %
Albacete	66	3	373.143	61.251	0,6 %	1,1 %
Alicante	529	18	2.495.111	73.083	4,3 %	1,3 %
Almería	158	30	885.258	92.499	1,5 %	1,6 %
Asturias	44	2	160.419	4.356	0,3 %	0,1 %
Ávila	1	1	5.788	5.788	0,0 %	0,1 %
Badajoz	97	12	415.218	58.714	0,7 %	1,0 %
Barcelona	671	68	4.522.226	465.353	7,7 %	8,2 %
Bizkaia	106	9	1.455.023	4.339	2,5 %	0,1 %
Burgos	21	1	216.458	0	0,4 %	0,0 %
Cáceres	32	4	226.068	29.208	0,4 %	0,5 %
Cádiz	50	2	297.254	12.631	0,5 %	0,2 %
Cantabria	70	9	484.492	55.914	0,8 %	1,0 %
Castellón	151	30	1.100.295	192.475	1,9 %	3,4 %
Ceuta	0	0	0	0	0,0 %	0,0 %
Ciudad Real	43	4	143.221	9.506	0,3 %	0,2 %
Córdoba	202	13	1.850.828	223.328	3,2 %	4,0 %
Cuenca	15	3	111.350	1.331	0,2 %	0,0 %
Gipuzkoa	120	18	420.902	54.735	0,7 %	1,0 %
Girona	74	5	539.441	40.158	0,9 %	0,7 %
Granada	98	2	560.271	16.197	1,0 %	0,3 %
Guadalajara	60	15	265.951	30.613	0,5 %	0,5 %
Huelva	29	1	153.723	0	0,3 %	0,0 %
Huesca	8	1	13.334	1.694	0,0 %	0,0 %
Illes Balears	84	1	775.953	9.421	1,3 %	0,2 %
Jaén	82	8	366.919	46.764	0,6 %	0,8 %
La Rioja	42	12	332.303	100.988	0,6 %	1,8 %
Las Palmas	48	2	570.131	25.916	1,0 %	0,5 %
León	9	1	29.921	545	0,1 %	0,0 %
Lleida	71	18	308.903	46.455	0,5 %	0,8 %
Lugo	35	5	94.683	17.197	0,2 %	0,3 %
Madrid	1779	78	18.048.040	931.523	30,9 %	16,5 %
Málaga	140	10	929.828	89.501	1,6 %	1,6 %
Melilla	0	0	0	0	0,0 %	0,0 %
Murcia	509	35	2.259.965	180.568	3,9 %	3,2 %
Navarra	216	59	3.695.053	1.236.572	6,3 %	21,9 %
No residente	91	22	765.139	244.444	1,3 %	4,3 %
Ourense	15	5	106.808	35.182	0,2 %	0,6 %
Palencia	7	0	11.014	0	0,0 %	0,0 %
Pontevedra	109	8	441.131	19.946	0,8 %	0,4 %
Salamanca	13	1	63.698	10.147	0,1 %	0,2 %
Santa Cruz de Tenerife	6	0	162.165	0	0,3 %	0,0 %
Segovia	4	0	12.108	0	0,0 %	0,0 %
Sevilla	454	29	2.065.358	186.388	3,5 %	3,3 %
Soria	6	1	18.644	1.029	0,0 %	0,0 %
Tarragona	82	13	688.487	249.074	1,2 %	4,4 %
Teruel	6	0	115.480	0	0,2 %	0,0 %
Toledo	169	18	854.679	62.819	1,5 %	1,1 %
Valencia	731	96	3.283.920	193.171	5,6 %	3,4 %
Valladolid	30	7	90.208	12.168	0,2 %	0,2 %
Zamora	3	0	17.823	0	0,0 %	0,0 %
Zaragoza	275	22	2.680.459	217.243	4,6 %	3,8 %
<b>Total</b>	<b>7950</b>	<b>751</b>	<b>58.415.394</b>	<b>5.659.874</b>	<b>100,0 %</b>	<b>100,0 %</b>

Distribución por Deudor (Comunidad Autónoma)	Número de Derecho de Crédito Inicial	Número de Derecho de Crédito Actual	Saldo Inicial(€)	Saldo Actual(€)	Saldo Inicial(%)	Saldo Actual(%)
▼						
Ceuta	0	0	0	0	0,0%	0,0 %
Extremadura	129	16	641.285	87.923	1,1%	1,6 %
Región de Murcia	509	35	2.259.965	180.568	3,9%	3,2 %
Principado de Asturias	44	2	160.419	4.356	0,3%	0,1 %
Andalucía	1213	95	7.109.438	667.307	12,2%	11,8 %
Cantabria	70	9	484.492	55.914	0,8%	1,0 %
Castilla y León	94	12	465.661	29.676	0,8%	0,5 %
Canarias	54	2	732.296	25.916	1,2%	0,5 %
Melilla	0	0	0	0	0,0%	0,0 %
Castilla-La Mancha	353	43	1.748.345	165.520	3,0%	2,9 %
Aragón	289	23	2.809.274	218.937	4,8%	3,9 %
Comunidad de Madrid	1779	78	18.048.040	931.523	30,9%	16,5 %
Illes Balears	84	1	775.953	9.421	1,3%	0,2 %
Galicia	361	48	3.354.487	353.667	5,7%	6,3 %
Comunidad Foral de Navarra	216	59	3.695.053	1.236.572	6,3%	21,9 %
Comunitat Valenciana	1411	144	6.879.326	458.729	11,8%	8,1 %
Cataluña	898	104	6.059.055	801.040	10,4%	14,2 %
País Vasco	313	46	2.094.860	87.371	3,6%	1,5 %
La Rioja	42	12	332.303	100.988	0,6%	1,8 %
No residente	91	22	765.139	244.444	1,3%	4,3 %
<b>Total</b>	<b>7950</b>	<b>751</b>	<b>58.415.391</b>	<b>5.659.872</b>	<b>100,0%</b>	<b>100,0 %</b>

Concentración por Cliente	Saldo Inicial(€)	Saldo Actual(€)	Saldo Inicial(%)	Saldo Actual(%)
▼				
Top 25	37.164.164 €	4.927.654 €	63,62 %	87,06 %
Top 20	36.223.315 €	4.795.523 €	62,01 %	84,73 %
Top 15	35.003.756 €	4.624.008 €	59,92 %	81,70 %
Top 10	33.291.155 €	4.390.648 €	56,99 %	77,58 %
Top 5	29.414.869 €	4.122.414 €	50,35 %	72,84 %
Top 1	18.940.266 €	2.758.268 €	32,42 %	48,73 %

**EBN TITULIZACIÓN,  
S.A.U., S.G.F.T.**

info@ebntitulizacion.com

Paseo de Recoletos 29

28004 Madrid

Teléfono: 91 700 98 00

**[www.ebntitulizacion.com](http://www.ebntitulizacion.com)**