



**AQUA 2020, FT**

**noviembre 2023**

Informe Mensual  
EBN TITULIZACIÓN S.A.U., S.G.F.T.  
[info@ebntitulizacion.com](mailto:info@ebntitulizacion.com)  
[www.ebntitulizacion.com](http://www.ebntitulizacion.com)  
Paseo de Recoletos 29  
28004 Madrid  
Tel.: 91 700 98 00

1. Información general

Cartera total AQUA 2020, FT

	Situación Inicial	Situación actual préstamos		
	Derechos de Crédito	Total	Vencidas	Fallidos
Número de derechos	8.431	846	150	45
Número de Facturas	4.433	510	84	12
Número de Pagarés y otros Derechos de Crédito	3.998	336	66	33
Número de Deudores	1.878	322	118	32
Saldo Pendiente de Cobro	62.544.263 €	5.752.121 €	132.877 €	297.725 €
Saldo Pendiente de Cobro Facturas	36.849.361 €	2.851.072 €	0 €	52.734 €
Saldo Pendiente de Cobro Pagarés y otros Derechos de Crédito	25.694.902 €	2.901.049 €	132.877 €	244.990 €
Saldo Financiado	62.544.263 €	5.752.121 €	132.877 €	297.725 €
Saldo Financiado Facturas	36.849.361 €	2.851.072 €	0 €	52.734 €
Saldo Financiado Pagarés y otros Derechos de Crédito	25.694.902 €	2.901.049 €	132.877 €	244.990 €
Precio de Compra	57.638.877 €	2.383.700 €		
Precio de Compra Facturas	34.856.039 €	794.178 €		
Precio de Compra Pagarés y otros Derechos de Crédito	22.782.838 €	1.589.521 €		
Saldo Pendiente de Cobro Medio	7.418 €	6.799 €	886 €	6.616 €
Retención Media	0,00 %	0,00 %		
Concentración 10 máximos deudores	24,55 %	40,75 %		
Tipo Medio de la Cartera	64,81 %	55,60 %		
Vencimiento medio de la Cartera (meses)	2,48	1,41		
Concentración por Comunidades (3 Máximas)				
- Comunidad de Madrid	30,88 %	25,04 %		
- Cataluña	10,41 %	11,80 %		
- Comunidad Foral de Navarra	7,05 %	17,95 %		
Saldo Pendiente de Cobro Máximo	381.132 €	96.594 €	20.934 €	40.176 €
Saldo Pendiente de Cobro Mínimo	47 €	0 €	0 €	0 €

**2. Tipo aplicado**

	Situación Inicial	Situación Actual
Tipo de Interés Máximo (%)	2.993,85 %	888,67 %
Tipo de Interés Mínimo (%)	0,00 %	0,00 %
Tipo de Interés Fijo (% activo)	100,00 %	100,00 %
Tipo de Interés Variable (% activo)	0,00 %	0,00 %
Tipo Interés Medio Pond. (%)	64,81 %	55,60 %
Margen Medio Pond. (%)	0,00 %	0,00 %

3. Saldo

Saldo inicial vs final

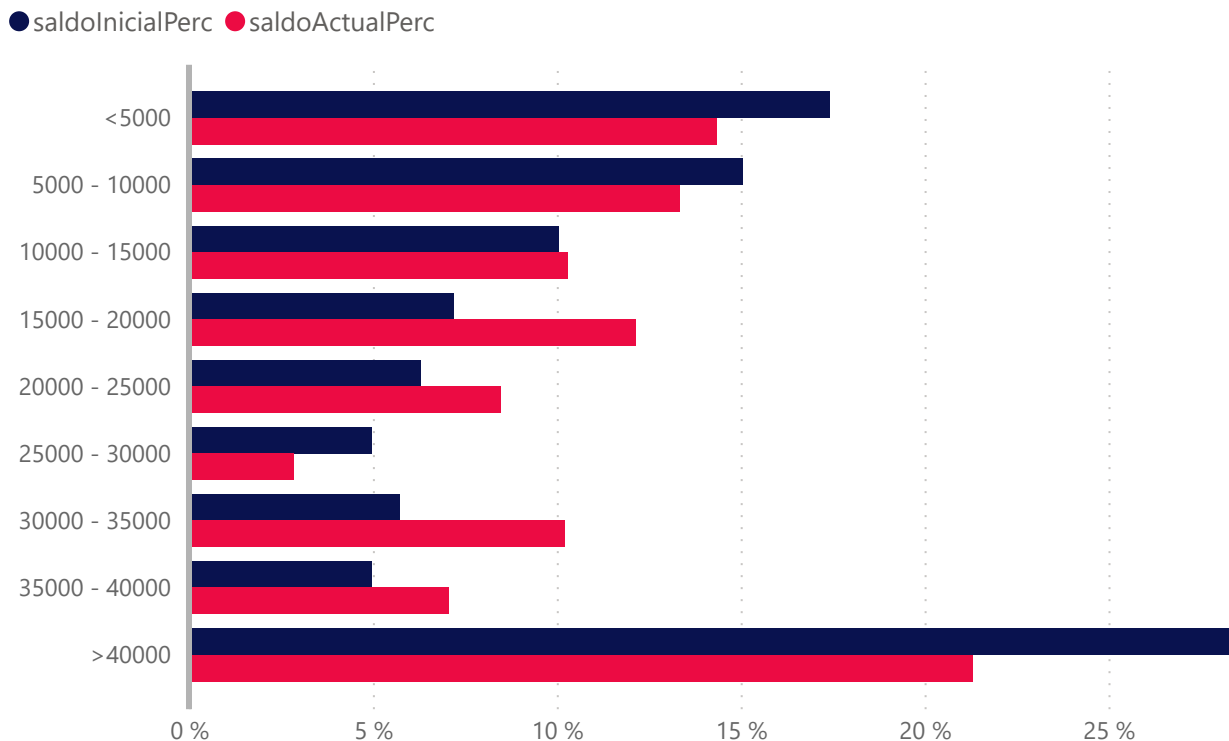

	Número de Derecho de Crédito			
	Situación Inicial	Situación Actual	Vencidas	Fallidos
<5000	5569	569	140	27
5000 - 10000	1355	108	8	8
10000 - 15000	517	50	0	4
15000 - 20000	260	40	1	3
20000 - 25000	178	22	1	1
25000 - 30000	115	6	0	0
30000 - 35000	111	18	0	1
35000 - 40000	84	11	0	0
>40000	242	22	0	1
<b>Total</b>	<b>8431</b>	<b>846</b>	<b>150</b>	<b>45</b>

	Saldo (€)				Saldo(%)			
	Inicial(€)	Actual(€)	Vencidas (€)	Fallidos(€)	Inicial(%)	Actual(%)	Vencidas(%)	Fallidos(%)
<5000	10.896.905	825.631	31.027	49.288	17,4 %	14,4 %	0,5 %	0,9 %
5000 - 10000	9.421.894	766.915	62.584	55.615	15,1 %	13,3 %	1,1 %	1,0 %
10000 - 15000	6.277.954	592.365	0	47.864	10,0 %	10,3 %	0,0 %	0,8 %
15000 - 20000	4.491.886	697.919	18.332	50.189	7,2 %	12,1 %	0,3 %	0,9 %
20000 - 25000	3.932.040	487.393	20.934	24.202	6,3 %	8,5 %	0,4 %	0,4 %
25000 - 30000	3.093.637	163.815	0	0	5,0 %	2,9 %	0,0 %	0,0 %
30000 - 35000	3.579.336	586.624	0	30.391	5,7 %	10,2 %	0,0 %	0,5 %
35000 - 40000	3.096.238	405.505	0	0	5,0 %	7,1 %	0,0 %	0,0 %
>40000	17.754.374	1.225.954	0	40.176	28,4 %	21,3 %	0,0 %	0,7 %
<b>Total</b>	<b>62.544.264</b>	<b>5.752.121</b>	<b>132.877</b>	<b>297.725</b>	<b>100,0 %</b>	<b>100,0 %</b>	<b>2,3 %</b>	<b>5,2 %</b>

4. Fecha de emisión

Fecha de Emisión Inicial vs Final

● Inicial ● Actual

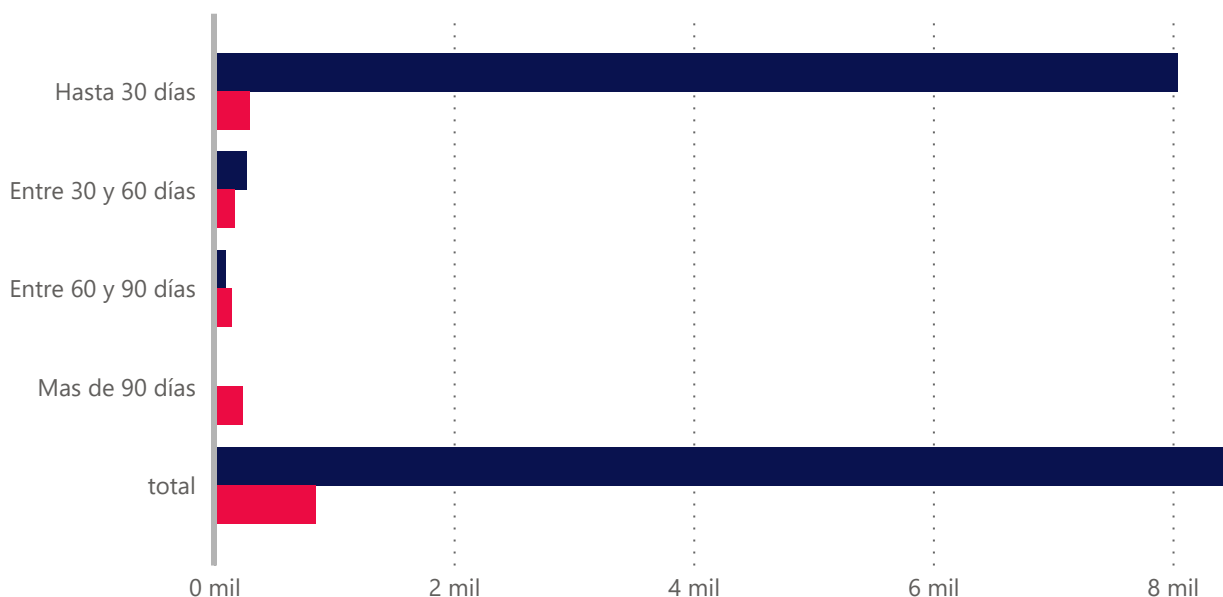

Fecha de Emisión	Derecho		Saldo (€)		Saldo (%)	
	Inicial	Actual	Inicial(€)	Actual(€)	Inicial(%)	Actual(%)
Hasta 30 días	8.043,00	297,00	59.995.461,00	2.671.000,00	95,92%	46,44%
Entre 30 y 60 días	273,00	168,00	1.797.905,00	1.169.496,00	2,87%	20,33%
Entre 60 y 90 días	96,00	144,00	582.022,00	867.136,00	0,93%	15,08%
Mas de 90 días	19,00	237,00	168.875,00	1.044.489,00	0,27%	18,16%
<b>Total</b>	<b>8.431,00</b>	<b>846,00</b>	<b>62.544.263,00</b>	<b>5.752.121,00</b>	<b>100,00%</b>	<b>100,00%</b>
Antigüedad media Ponderada	5.23	91.77				

5. Vencimiento

Vencimiento inicial vs final

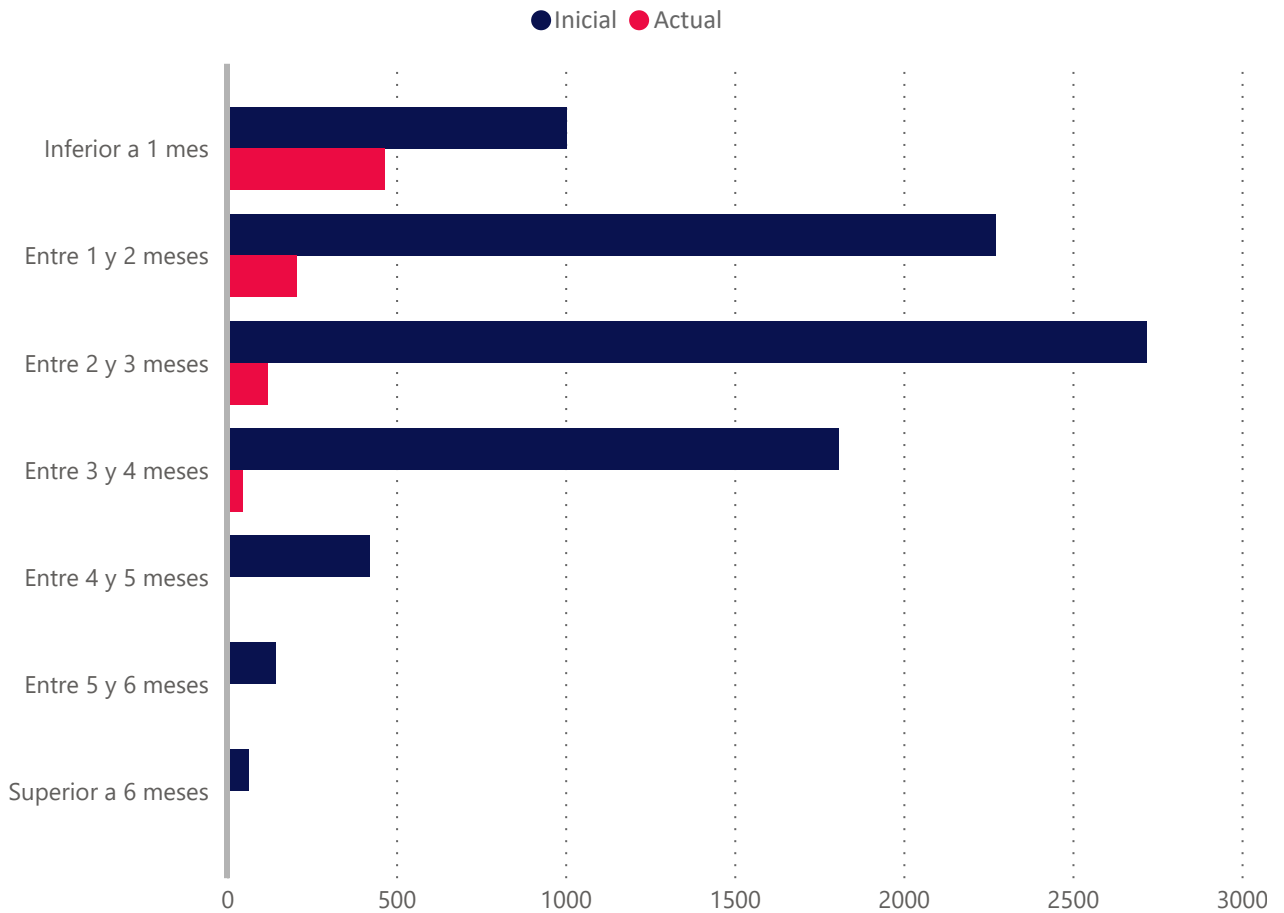

Vencidas ▲	Número de Derecho de Crédito			
	Situación Inicial	Situación Actual	Vencidas	Fallidos
Inferior a 1 mes	1003	465	150	45
Entre 1 y 2 meses	2271	206	0	0
Entre 2 y 3 meses	2719	120	0	0
Entre 3 y 4 meses	1809	46	0	0
Entre 4 y 5 meses	421	7	0	0
Entre 5 y 6 meses	144	1	0	0
Superior a 6 meses	64	1	0	0
<b>Total</b>	<b>8431</b>	<b>846</b>	<b>150</b>	<b>45</b>

	Saldo(€)				Saldo(%)			
	Inicial (€)	Actual(€)	Vencidas(€)	Fallidos(€)	Inicial(%)	Actual(%)	Vencidas(%)	Fallidos(%)
Inferior a 1 mes	8.929.000	2.638.663	132.877	297.725	14,3 %	45,9 %	2,3 %	5,2 %
Entre 1 y 2 meses	13.450.172	1.333.911	0	0	21,5 %	23,2 %	0,0 %	0,0 %
Entre 2 y 3 meses	19.536.881	979.558	0	0	31,2 %	17,0 %	0,0 %	0,0 %
Entre 3 y 4 meses	15.138.077	714.672	0	0	24,2 %	12,4 %	0,0 %	0,0 %
Entre 4 y 5 meses	3.489.228	82.494	0	0	5,6 %	1,4 %	0,0 %	0,0 %
Entre 5 y 6 meses	1.379.440	1.412	0	0	2,2 %	0,0 %	0,0 %	0,0 %
Superior a 6 meses	621.466	1.411	0	0	1,0 %	0,0 %	0,0 %	0,0 %
<b>Total</b>	<b>62.544.264</b>	<b>5.752.121</b>	<b>132.877</b>	<b>297.725</b>	<b>100,0 %</b>	<b>100,0 %</b>	<b>2,3 %</b>	<b>5,2 %</b>

Vencimiento Medio Ponderado	2.48	1.41
-----------------------------	------	------



## 6. Morosidad

	Vencidas	Fallidos
Tasa de Recuperación	94,14 %	0,00 %
Tasa Actual	2,31 %	5,18 %
Saldo Pendiente de Cobro	132.877 €	297.725 €
Saldo Financiado	132.877 €	297.725 €
Número de derechos de crédito	150	45

Meses de impago	Número Derechos de Crédito	Saldo Pendiente Vencido	Saldo Financiado Pendiente Vencido
Hasta 1 mes	33	70.338	70.338
De 1 a 3 meses	48	33.983	33.983
De 3 a 6 meses	69	28.556	28.556
De 6 a 9 meses	14	103.372	103.372
De 9 a 12 meses	14	79.746	79.746
Más de 12 meses	12	79.470	79.470
<b>Total</b>	<b>190</b>	<b>395.465</b>	<b>395.465</b>

Fecha	Vencidas		Fallidos				Saldo Pendiente Vencidos	Recuperaciones de Fallidos
	Número de Derechos de Crédito	Inicial (%)	Numero de Derechos de Créditos nuevos	Inicial(%)	Número de Derechos de crédito total	Inicial(%)	Importe recuperado	Importe recuperado
202311	150	2,31 %	7	0,45 %	45	5,18 %	2.136.528,00	0,00
202310	127	2,31 %	1	0,03 %	38	4,73 %	1.266.608,00	0,00
202309	97	1,34 %	5	1,21 %	37	4,77 %	1.958.694,00	38.535,00
202308	84	2,18 %	3	0,27 %	32	3,07 %	2.925.535,00	91.439,00
202307	74	2,08 %	4	0,37 %	26	2,52 %	3.207.993,00	25.453,00
202306	54	3,47 %	2	0,24 %	19	1,60 %	3.719.981,00	0,00
202305	30	3,55 %	4	0,24 %	17	1,20 %	2.469.961,00	0,00
202304	33	3,78 %	2	0,37 %	12	0,83 %	1.497.427,00	0,00
202303	39	5,03 %	2	0,07 %	10	0,55 %	3.093.279,00	4.520,00
202302	58	5,39 %	0	0,00 %	8	0,48 %	2.100.026,00	0,00
202301	32	6,43 %	0	0,00 %	8	0,50 %	2.787.108,00	0,00
202212	17	1,45 %	1	0,01 %	8	0,43 %	3.312.676,00	0,00
202211	14	1,01 %	0	0,00 %	7	0,49 %	2.253.614,00	0,00

## 8. Tipo interés

Tipo aplicado	Número de Derechos de Crédito			
	Inicial	Actual	Vencidas	Fallidos
<7,0	1207	90	46	1
7,0 - 8,0	55	7	0	0
8,0 - 9,0	61	3	0	0
9,0 - 10,0	99	6	2	0
10,0 - 11,0	69	3	2	0
11,0 - 12,0	50	2	2	0
12,0 - 13,0	116	6	2	0
13,0 - 14,0	42	13	1	2
14,0 - 15,0	53	8	4	1
15,0 - 16,0	99	22	6	1
16,0 - 17,0	69	12	2	0
17,0 - 18,0	72	13	1	0
18,0 - 19,0	110	9	2	0
>19	6329	652	80	40
<b>Total</b>	<b>8431</b>	<b>846</b>	<b>150</b>	<b>45</b>

Tipo aplicado	Saldos(€)				Saldos(%)			
	Inicial(€)	Actual(€)	Vencidas(€)	Fallidos(€)	Inicial(%)	Actual(%)	Vencidas(%)	Fallidos(%)
<7,0	13.221.394	371.656	0	0	21,1 %	6,5 %	0,0 %	0,0 %
7,0 - 8,0	1.039.647	26.378	0	0	1,7 %	0,5 %	0,0 %	0,0 %
8,0 - 9,0	670.089	20.137	0	0	1,1 %	0,4 %	0,0 %	0,0 %
9,0 - 10,0	1.042.877	43.490	20.934	0	1,7 %	0,8 %	0,4 %	0,0 %
10,0 - 11,0	721.480	19.780	0	0	1,2 %	0,3 %	0,0 %	0,0 %
11,0 - 12,0	577.022	0	0	0	0,9 %	0,0 %	0,0 %	0,0 %
12,0 - 13,0	1.023.933	63.387	0	0	1,6 %	1,1 %	0,0 %	0,0 %
13,0 - 14,0	496.948	196.455	0	11.924	0,8 %	3,4 %	0,0 %	0,2 %
14,0 - 15,0	505.136	50.967	18.332	1.272	0,8 %	0,9 %	0,3 %	0,0 %
15,0 - 16,0	1.465.015	431.583	0	0	2,3 %	7,5 %	0,0 %	0,0 %
16,0 - 17,0	773.207	61.518	0	0	1,2 %	1,1 %	0,0 %	0,0 %
17,0 - 18,0	478.799	157.456	0	0	0,8 %	2,7 %	0,0 %	0,0 %
18,0 - 19,0	879.172	62.653	0	0	1,4 %	1,1 %	0,0 %	0,0 %
>19	39.649.544	4.246.661	93.611	284.529	63,4 %	73,8 %	1,6 %	5,0 %
<b>Total</b>	<b>62.544.263</b>	<b>5.752.121</b>	<b>132.877</b>	<b>297.725</b>	<b>100,0 %</b>	<b>100,0 %</b>	<b>2,3 %</b>	<b>5,2 %</b>

10. Deudores

Distribución por Comunidad Autónomas inicial vs final

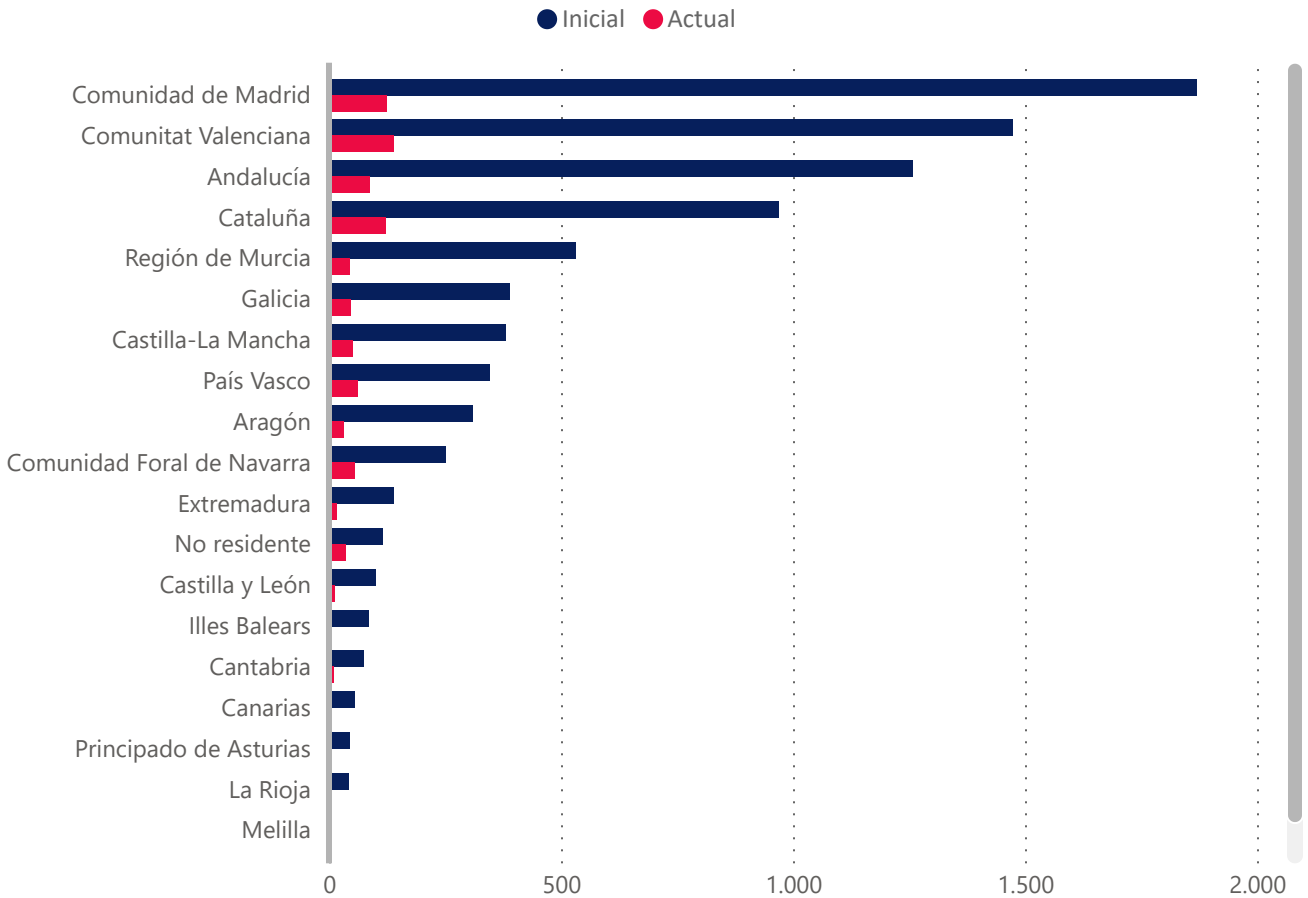

Concentración por deudor	Derechos de Crédito			
	Saldo Inicial(€)	Saldo Actual(€)	Saldo Inicial(%)	Saldo Actual(%)
Top 1	2.823.130 €	619.798 €	4,51 %	10,78 %
Top 5	9.133.117 €	1.692.218 €	14,60 %	29,42 %
Top 10	15.356.868 €	2.343.905 €	24,55 %	40,75 %
Top 15	18.322.358 €	2.802.199 €	29,30 %	48,72 %
Top 20	20.630.164 €	3.104.773 €	32,98 %	53,98 %
Top 25	22.610.379 €	3.352.754 €	36,15 %	58,29 %

Provincia	Número de Derecho de Crédito Inicial	Número de Derecho de Crédito Actual	Saldo Inicial	Saldo Actual	Saldo Inicial %	Saldo Actual%
A Coruña	223	31	2.802.154	144.315	4,5 %	2,5 %
Álava	104	30	250.266	48.739	0,4 %	0,9 %
Albacete	72	6	444.920	71.777	0,7 %	1,3 %
Alicante	546	30	2.530.298	63.866	4,1 %	1,1 %
Almería	165	21	905.895	48.237	1,5 %	0,8 %
Asturias	44	0	160.419	0	0,3 %	0,0 %
Ávila	1	1	5.788	5.788	0,0 %	0,1 %
Badajoz	107	16	520.172	106.229	0,8 %	1,9 %
Barcelona	719	85	4.810.825	477.889	7,7 %	8,3 %
Bizkaia	111	10	1.463.461	9.540	2,3 %	0,2 %
Burgos	21	1	216.458	0	0,4 %	0,0 %
Cáceres	32	0	226.068	0	0,4 %	0,0 %
Cádiz	50	0	297.254	0	0,5 %	0,0 %
Cantabria	74	10	578.868	130.906	0,9 %	2,3 %
Castellón	167	33	1.176.050	207.155	1,9 %	3,6 %
Ceuta	0	0	0	0	0,0 %	0,0 %
Ciudad Real	47	5	155.330	12.109	0,3 %	0,2 %
Córdoba	210	17	1.965.770	173.331	3,1 %	3,0 %
Cuenca	18	6	114.617	4.598	0,2 %	0,1 %
Gipuzkoa	130	21	443.369	58.448	0,7 %	1,0 %
Girona	80	9	601.306	63.559	1,0 %	1,1 %
Granada	106	9	573.050	26.788	0,9 %	0,5 %
Guadalajara	69	16	286.086	36.540	0,5 %	0,6 %
Huelva	31	3	161.772	8.049	0,3 %	0,1 %
Huesca	8	1	13.334	1.694	0,0 %	0,0 %
Illes Balears	86	2	812.582	36.630	1,3 %	0,6 %
Jaén	82	1	366.919	0	0,6 %	0,0 %
La Rioja	43	5	332.787	47.387	0,5 %	0,8 %
Las Palmas	50	4	617.651	50.144	1,0 %	0,9 %
León	10	1	81.851	51.930	0,1 %	0,9 %
Lleida	80	18	371.574	84.079	0,6 %	1,5 %
Lugo	37	2	101.187	6.504	0,2 %	0,1 %
Madrid	1870	125	19.312.224	1.440.410	30,9 %	25,0 %
Málaga	142	9	934.791	75.972	1,5 %	1,3 %
Melilla	0	0	0	0	0,0 %	0,0 %
Murcia	531	44	2.352.294	150.831	3,8 %	2,6 %
Navarra	251	56	4.411.840	1.032.725	7,1 %	18,0 %
No residente	115	36	916.065	203.496	1,5 %	3,5 %
Ourense	15	5	106.808	35.182	0,2 %	0,6 %
Palencia	7	0	11.014	0	0,0 %	0,0 %
Pontevedra	114	9	460.243	35.537	0,7 %	0,6 %
Salamanca	15	3	111.198	47.500	0,2 %	0,8 %
Santa Cruz de Tenerife	6	0	162.165	0	0,3 %	0,0 %
Segovia	4	0	12.108	0	0,0 %	0,0 %
Sevilla	471	27	2.174.419	159.636	3,5 %	2,8 %
Soria	6	0	18.644	0	0,0 %	0,0 %
Tarragona	89	10	724.162	53.063	1,2 %	0,9 %
Teruel	7	1	164.463	48.983	0,3 %	0,9 %
Toledo	175	17	883.512	62.616	1,4 %	1,1 %
Valencia	760	75	3.380.141	151.563	5,4 %	2,6 %
Valladolid	33	5	93.004	10.562	0,2 %	0,2 %
Zamora	3	0	17.823	0	0,0 %	0,0 %
Zaragoza	294	30	2.909.263	267.814	4,7 %	4,7 %
<b>Total</b>	<b>8431</b>	<b>846</b>	<b>62.544.262</b>	<b>5.752.121</b>	<b>100,0 %</b>	<b>100,0 %</b>

Distribución por Deudor (Comunidad Autónoma)	Número de Derecho de Crédito Inicial	Número de Derecho de Crédito Actual	Saldo Inicial(€)	Saldo Actual(€)	Saldo Inicial(%)	Saldo Actual(%)
▼						
Ceuta	0	0	0	0	0,0%	0,0 %
Extremadura	139	16	746.240	106.229	1,2%	1,9 %
Región de Murcia	531	44	2.352.294	150.831	3,8%	2,6 %
Principado de Asturias	44	0	160.419	0	0,3%	0,0 %
Andalucía	1257	87	7.379.871	492.014	11,8%	8,6 %
Cantabria	74	10	578.868	130.906	0,9%	2,3 %
Castilla y León	100	11	567.887	115.779	0,9%	2,0 %
Canarias	56	4	779.816	50.144	1,2%	0,9 %
Melilla	0	0	0	0	0,0%	0,0 %
Castilla-La Mancha	381	50	1.884.464	187.640	3,0%	3,3 %
Aragón	309	32	3.087.061	318.491	4,9%	5,5 %
Comunidad de Madrid	1870	125	19.312.224	1.440.410	30,9%	25,0 %
Illes Balears	86	2	812.582	36.630	1,3%	0,6 %
Galicia	389	47	3.470.392	221.538	5,5%	3,9 %
Comunidad Foral de Navarra	251	56	4.411.840	1.032.725	7,0%	18,0 %
Comunitat Valenciana	1473	138	7.086.489	422.584	11,3%	7,4 %
Cataluña	968	122	6.507.868	678.591	10,4%	11,8 %
País Vasco	345	61	2.157.096	116.726	3,4%	2,0 %
La Rioja	43	5	332.787	47.387	0,5%	0,8 %
No residente	115	36	916.065	203.496	1,5%	3,5 %
<b>Total</b>	<b>8431</b>	<b>846</b>	<b>62.544.263</b>	<b>5.752.121</b>	<b>100,0%</b>	<b>100,0 %</b>

Concentración por Cliente	Saldo Inicial(€)	Saldo Actual(€)	Saldo Inicial(%)	Saldo Actual(%)
▼				
Top 25	39.981.122 €	4.686.782 €	63,92 %	81,48 %
Top 20	38.941.988 €	4.561.820 €	62,26 %	79,31 %
Top 15	37.655.845 €	4.395.601 €	60,21 %	76,42 %
Top 10	35.943.244 €	4.180.146 €	57,47 %	72,67 %
Top 5	31.687.429 €	3.839.085 €	50,66 %	66,74 %
Top 1	20.501.545 €	2.585.241 €	32,78 %	44,94 %

**EBN TITULIZACIÓN,  
S.A.U., S.G.F.T.**

info@ebntitulizacion.com

Paseo de Recoletos 29

28004 Madrid

Teléfono: 91 700 98 00

**[www.ebntitulizacion.com](http://www.ebntitulizacion.com)**