



AQUA 2020, FT

diciembre 2023

Informe Mensual
EBN TITULIZACIÓN S.A.U., S.G.F.T.
info@ebntitulizacion.com
www.ebntitulizacion.com
Paseo de Recoletos 29
28004 Madrid
Tel.: 91 700 98 00

1. Información general

Cartera total AQUA 2020, FT

	Situación Inicial	Situación actual préstamos		
	Derechos de Crédito	Total	Vencidas	Fallidos
Número de derechos	8.834	1.097	144	70
Número de Facturas	4.674	648	78	27
Número de Pagarés y otros Derechos de Crédito	4.160	449	66	43
Número de Deudores	1.942	401	104	54
Saldo Pendiente de Cobro	65.930.723 €	7.634.058 €	95.246 €	309.687 €
Saldo Pendiente de Cobro Facturas	38.621.192 €	3.901.976 €	0 €	51.463 €
Saldo Pendiente de Cobro Pagarés y otros Derechos de Crédito	27.309.532 €	3.732.082 €	95.246 €	258.224 €
Saldo Financiado	65.930.723 €	7.634.058 €	95.246 €	309.687 €
Saldo Financiado Facturas	38.621.192 €	3.901.976 €	0 €	51.463 €
Saldo Financiado Pagarés y otros Derechos de Crédito	27.309.532 €	3.732.082 €	95.246 €	258.224 €
Precio de Compra	60.765.146 €	3.091.969 €		
Precio de Compra Facturas	36.525.680 €	1.668.613 €		
Precio de Compra Pagarés y otros Derechos de Crédito	24.239.466 €	1.423.356 €		
Saldo Pendiente de Cobro Medio	7.463 €	6.959 €	661 €	4.424 €
Retención Media	0,00 %	0,00 %		
Concentración 10 máximos deudores	24,54 %	34,75 %		
Tipo Medio de la Cartera	64,29 %	47,88 %		
Vencimiento medio de la Cartera (meses)	2,50	1,53		
Concentración por Comunidades (3 Máximas)				
- Comunidad de Madrid	30,73 %	24,56 %		
- Cataluña	10,37 %	10,78 %		
- Comunidad Foral de Navarra	7,32 %	15,40 %		
Saldo Pendiente de Cobro Máximo	381.132 €	96.594 €	20.790 €	40.176 €
Saldo Pendiente de Cobro Mínimo	47 €	0 €	0 €	0 €

2. Tipo aplicado

	Situación Inicial	Situación Actual
Tipo de Interés Máximo (%)	2.993,85 %	876,64 %
Tipo de Interés Mínimo (%)	0,00 %	0,00 %
Tipo de Interés Fijo (% activo)	100,00 %	100,00 %
Tipo de Interés Variable (% activo)	0,00 %	0,00 %
Tipo Interés Medio Pond. (%)	64,29 %	47,88 %
Margen Medio Pond. (%)	0,00 %	0,00 %

3. Saldo

Saldo inicial vs final

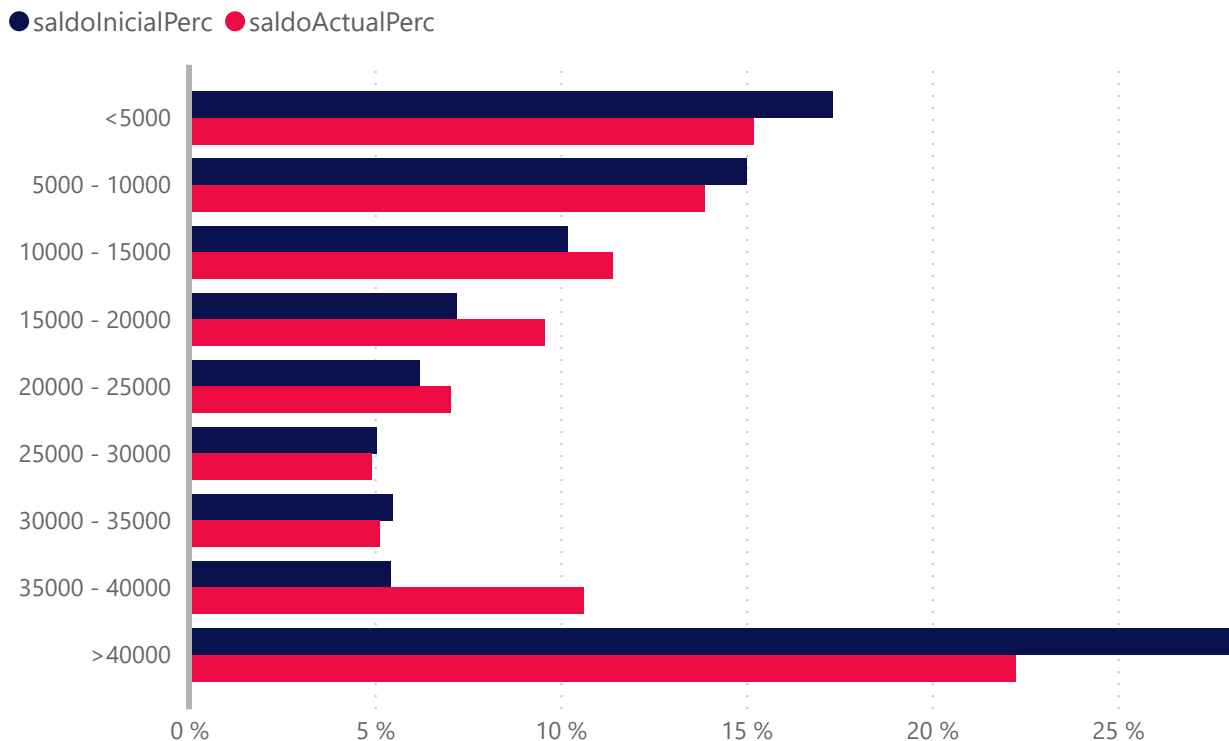

	Número de Derecho de Crédito			
	Situación Inicial	Situación Actual	Vencidas	Fallidos
<5000	5812	734	137	51
5000 - 10000	1421	147	6	9
10000 - 15000	553	73	0	4
15000 - 20000	275	42	0	3
20000 - 25000	185	24	1	1
25000 - 30000	124	14	0	0
30000 - 35000	112	12	0	1
35000 - 40000	97	22	0	0
>40000	255	29	0	1
Total	8834	1097	144	70

	Saldo (€)				Saldo(%)			
	Inicial(€)	Actual(€)	Vencidas (€)	Fallidos(€)	Inicial(%)	Actual(%)	Vencidas(%)	Fallidos(%)
<5000	11.410.307	1.159.622	28.178	54.284	17,3 %	15,2 %	0,4 %	0,7 %
5000 - 10000	9.902.606	1.059.924	46.278	62.581	15,0 %	13,9 %	0,6 %	0,8 %
10000 - 15000	6.716.725	871.256	0	47.864	10,2 %	11,4 %	0,0 %	0,6 %
15000 - 20000	4.756.339	731.668	0	50.189	7,2 %	9,6 %	0,0 %	0,7 %
20000 - 25000	4.088.570	536.676	20.790	24.202	6,2 %	7,0 %	0,3 %	0,3 %
25000 - 30000	3.333.309	373.901	0	0	5,1 %	4,9 %	0,0 %	0,0 %
30000 - 35000	3.610.788	392.012	0	30.391	5,5 %	5,1 %	0,0 %	0,4 %
35000 - 40000	3.577.468	811.124	0	0	5,4 %	10,6 %	0,0 %	0,0 %
>40000	18.534.611	1.697.874	0	40.176	28,1 %	22,2 %	0,0 %	0,5 %
Total	65.930.723	7.634.057	95.246	309.687	100,0 %	100,0 %	1,3 %	4,1 %

4. Fecha de emisión

Fecha de Emisión Inicial vs Final

● Inicial ● Actual

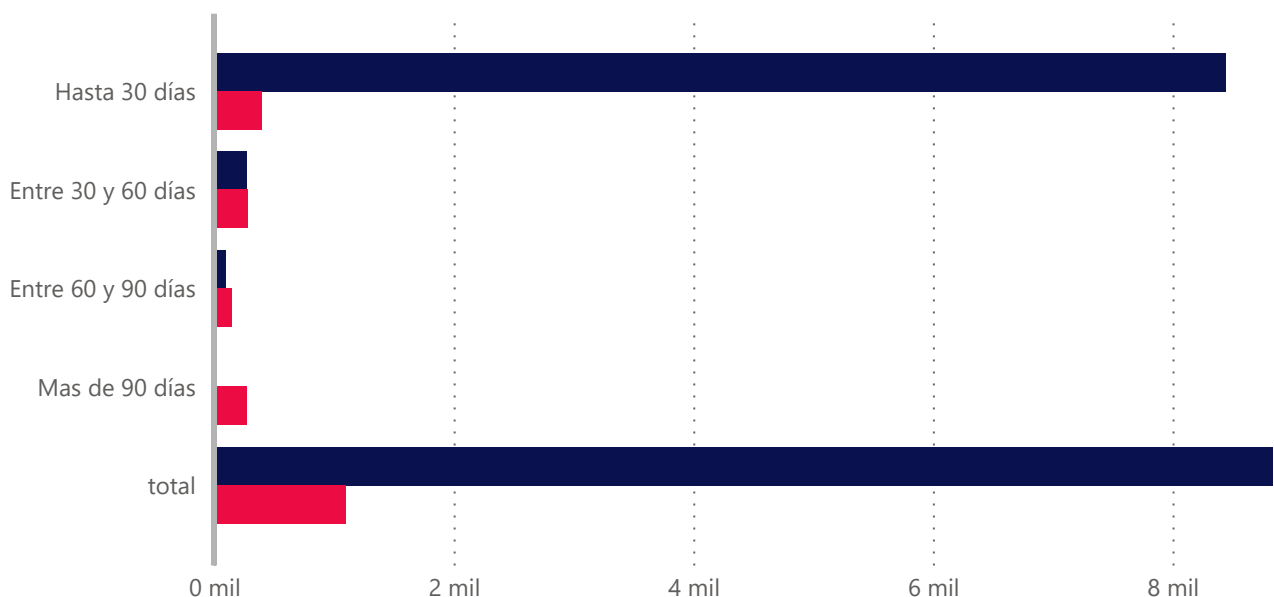

Fecha de Emisión	Derecho		Saldo (€)		Saldo (%)	
	Inicial	Actual	Inicial(€)	Actual(€)	Inicial(%)	Actual(%)
Hasta 30 días	8.446,00	394,00	63.381.921,00	3.234.856,00	96,13%	42,37%
Entre 30 y 60 días	273,00	283,00	1.797.905,00	2.425.736,00	2,73%	31,78%
Entre 60 y 90 días	96,00	148,00	582.022,00	986.215,00	0,88%	12,92%
Mas de 90 días	19,00	272,00	168.875,00	987.252,00	0,26%	12,93%
Total	8.834,00	1.097,00	65.930.723,00	7.634.058,00	100,00%	100,00%
Antigüedad media Ponderada	5.03	86.53				

5. Vencimiento

Vencimiento inicial vs final

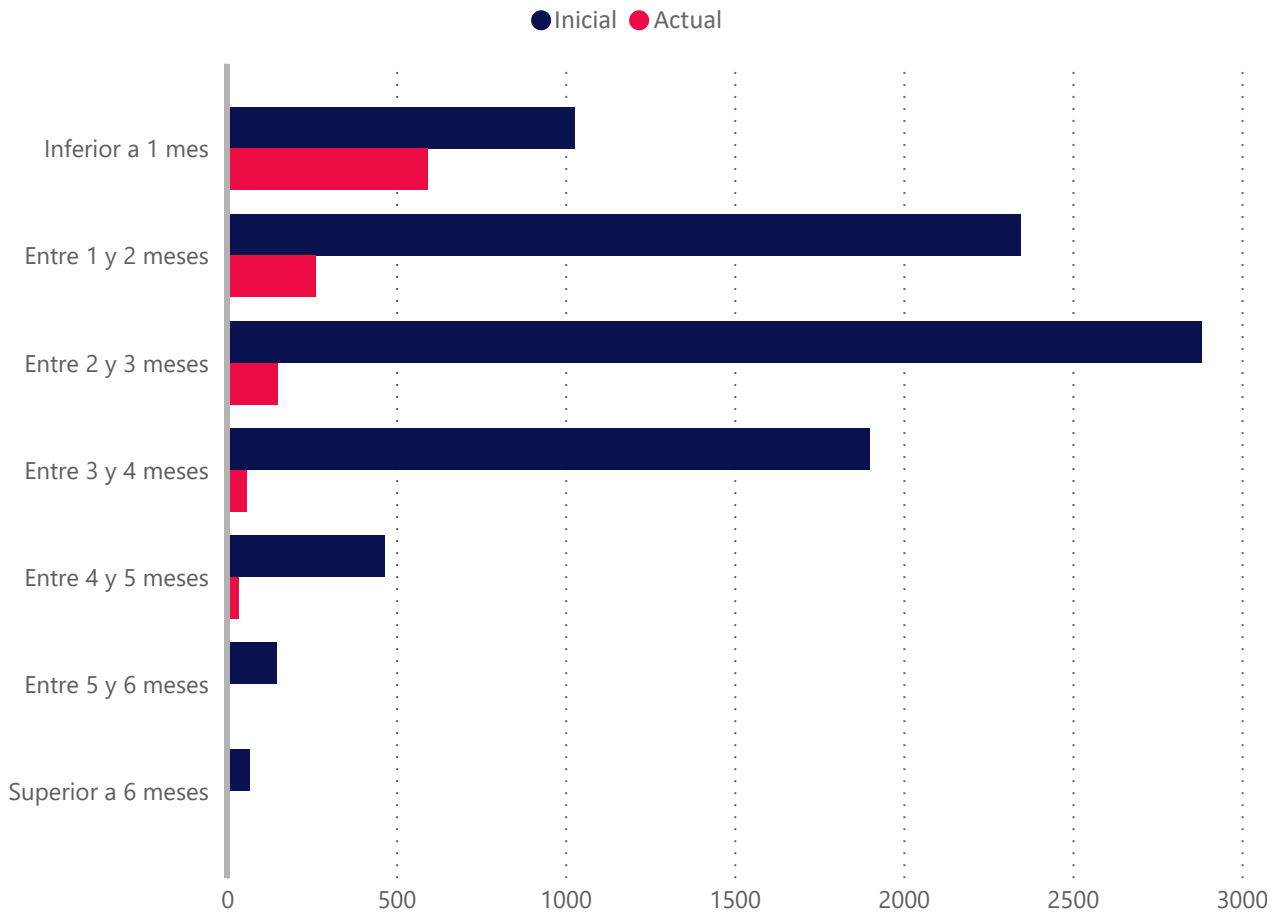

Vencidas ▲	Número de Derecho de Crédito			
	Situación Inicial	Situación Actual	Vencidas	Fallidos
Inferior a 1 mes	1027	592	144	70
Entre 1 y 2 meses	2346	261	0	0
Entre 2 y 3 meses	2881	148	0	0
Entre 3 y 4 meses	1900	57	0	0
Entre 4 y 5 meses	467	34	0	0
Entre 5 y 6 meses	147	4	0	0
Superior a 6 meses	66	1	0	0
Total	8834	1097	144	70

	Saldo(€)				Saldo(%)			
	Inicial (€)	Actual(€)	Vencidas(€)	Fallidos(€)	Inicial(%)	Actual(%)	Vencidas(%)	Fallidos(%)
Inferior a 1 mes	9.202.885	3.138.923	95.246	309.687	14,0 %	41,1 %	1,3 %	4,1 %
Entre 1 y 2 meses	14.241.150	1.974.358	0	0	21,6 %	25,9 %	0,0 %	0,0 %
Entre 2 y 3 meses	20.451.611	1.420.832	0	0	31,0 %	18,6 %	0,0 %	0,0 %
Entre 3 y 4 meses	15.758.425	570.929	0	0	23,9 %	7,5 %	0,0 %	0,0 %
Entre 4 y 5 meses	4.154.852	443.011	0	0	6,3 %	5,8 %	0,0 %	0,0 %
Entre 5 y 6 meses	1.427.368	49.339	0	0	2,2 %	0,7 %	0,0 %	0,0 %
Superior a 6 meses	694.432	36.667	0	0	1,1 %	0,5 %	0,0 %	0,0 %
Total	65.930.723	7.634.059	95.246	309.687	100,0 %	100,0 %	1,3 %	4,1 %

Vencimiento Medio Ponderado	2.5	1.53
-----------------------------	-----	------

6. Morosidad

	Vencidas	Fallidos
Tasa de Recuperación	93,07 %	0,00 %
Tasa Actual	1,25 %	4,06 %
Saldo Pendiente de Cobro	95.246 €	309.687 €
Saldo Financiado	95.246 €	309.687 €
Número de derechos de crédito	144	70

Meses de impago	Número Derechos de Crédito	Saldo Pendiente Vencido	Saldo Financiado Pendiente Vencido
Hasta 1 mes	22	31.656	31.656
De 1 a 3 meses	58	39.307	39.307
De 3 a 6 meses	64	24.283	24.283
De 6 a 9 meses	32	39.397	39.397
De 9 a 12 meses	19	135.491	135.491
Más de 12 meses	17	114.606	114.606
Total	212	384.740	384.740

Fecha	Vencidas		Fallidos				Saldo Pendiente Vencidos	Recuperaciones de Fallidos
	Número de Derechos de Crédito	Inicial (%)	Numero de Derechos de Créditos nuevos	Inicial(%)	Número de Derechos de crédito total	Inicial(%)	Importe recuperado	Importe recuperado
202312	144	1,25 %	22	0,17 %	70	4,06 %	1.278.532,00	0,00
202311	150	2,31 %	7	0,45 %	45	5,18 %	2.136.528,00	0,00
202310	127	2,31 %	1	0,03 %	38	4,73 %	1.266.608,00	0,00
202309	97	1,34 %	5	1,21 %	37	4,77 %	1.958.694,00	38.535,00
202308	84	2,18 %	3	0,27 %	32	3,07 %	2.925.535,00	91.439,00
202307	74	2,08 %	4	0,37 %	26	2,52 %	3.207.993,00	25.453,00
202306	54	3,47 %	2	0,24 %	19	1,60 %	3.719.981,00	0,00
202305	30	3,55 %	4	0,24 %	17	1,20 %	2.469.961,00	0,00
202304	33	3,78 %	2	0,37 %	12	0,83 %	1.497.427,00	0,00
202303	39	5,03 %	2	0,07 %	10	0,55 %	3.093.279,00	4.520,00
202302	58	5,39 %	0	0,00 %	8	0,48 %	2.100.026,00	0,00
202301	32	6,43 %	0	0,00 %	8	0,50 %	2.787.108,00	0,00
202212	17	1,45 %	1	0,01 %	8	0,43 %	3.312.676,00	0,00

8. Tipo interés

Tipo aplicado	Número de Derechos de Crédito			
	Inicial	Actual	Vencidas	Fallidos
<7,0	1207	74	41	7
7,0 - 8,0	55	0	0	0
8,0 - 9,0	61	0	0	0
9,0 - 10,0	101	6	2	0
10,0 - 11,0	69	3	2	0
11,0 - 12,0	51	3	0	2
12,0 - 13,0	143	31	2	1
13,0 - 14,0	44	6	0	3
14,0 - 15,0	60	14	5	2
15,0 - 16,0	108	30	7	2
16,0 - 17,0	81	24	2	0
17,0 - 18,0	78	19	1	0
18,0 - 19,0	132	31	3	0
>19	6644	856	79	53
Total	8834	1097	144	70

Tipo aplicado	Saldos(€)				Saldos(%)			
	Inicial(€)	Actual(€)	Vencidas(€)	Fallidos(€)	Inicial(%)	Actual(%)	Vencidas(%)	Fallidos(%)
<7,0	13.221.394	274.251	0	0	20,1 %	3,6 %	0,0 %	0,0 %
7,0 - 8,0	1.039.647	0	0	0	1,6 %	0,0 %	0,0 %	0,0 %
8,0 - 9,0	670.089	0	0	0	1,0 %	0,0 %	0,0 %	0,0 %
9,0 - 10,0	1.115.844	82.410	0	0	1,7 %	1,1 %	0,0 %	0,0 %
10,0 - 11,0	721.480	19.780	0	0	1,1 %	0,3 %	0,0 %	0,0 %
11,0 - 12,0	613.322	36.300	0	0	0,9 %	0,5 %	0,0 %	0,0 %
12,0 - 13,0	1.409.989	402.680	0	0	2,1 %	5,3 %	0,0 %	0,0 %
13,0 - 14,0	546.668	82.867	0	11.924	0,8 %	1,1 %	0,0 %	0,2 %
14,0 - 15,0	681.486	177.622	0	1.272	1,0 %	2,3 %	0,0 %	0,0 %
15,0 - 16,0	1.508.697	436.162	0	0	2,3 %	5,7 %	0,0 %	0,0 %
16,0 - 17,0	893.266	181.577	0	0	1,4 %	2,4 %	0,0 %	0,0 %
17,0 - 18,0	497.752	176.408	0	0	0,8 %	2,3 %	0,0 %	0,0 %
18,0 - 19,0	1.113.285	296.766	5.360	0	1,7 %	3,9 %	0,1 %	0,0 %
>19	41.897.805	5.467.236	89.885	296.492	63,6 %	71,6 %	1,2 %	3,9 %
Total	65.930.724	7.634.059	95.245	309.688	100,0 %	100,0 %	1,3 %	4,1 %

10. Deudores

Distribución por Comunidad Autónomas inicial vs final

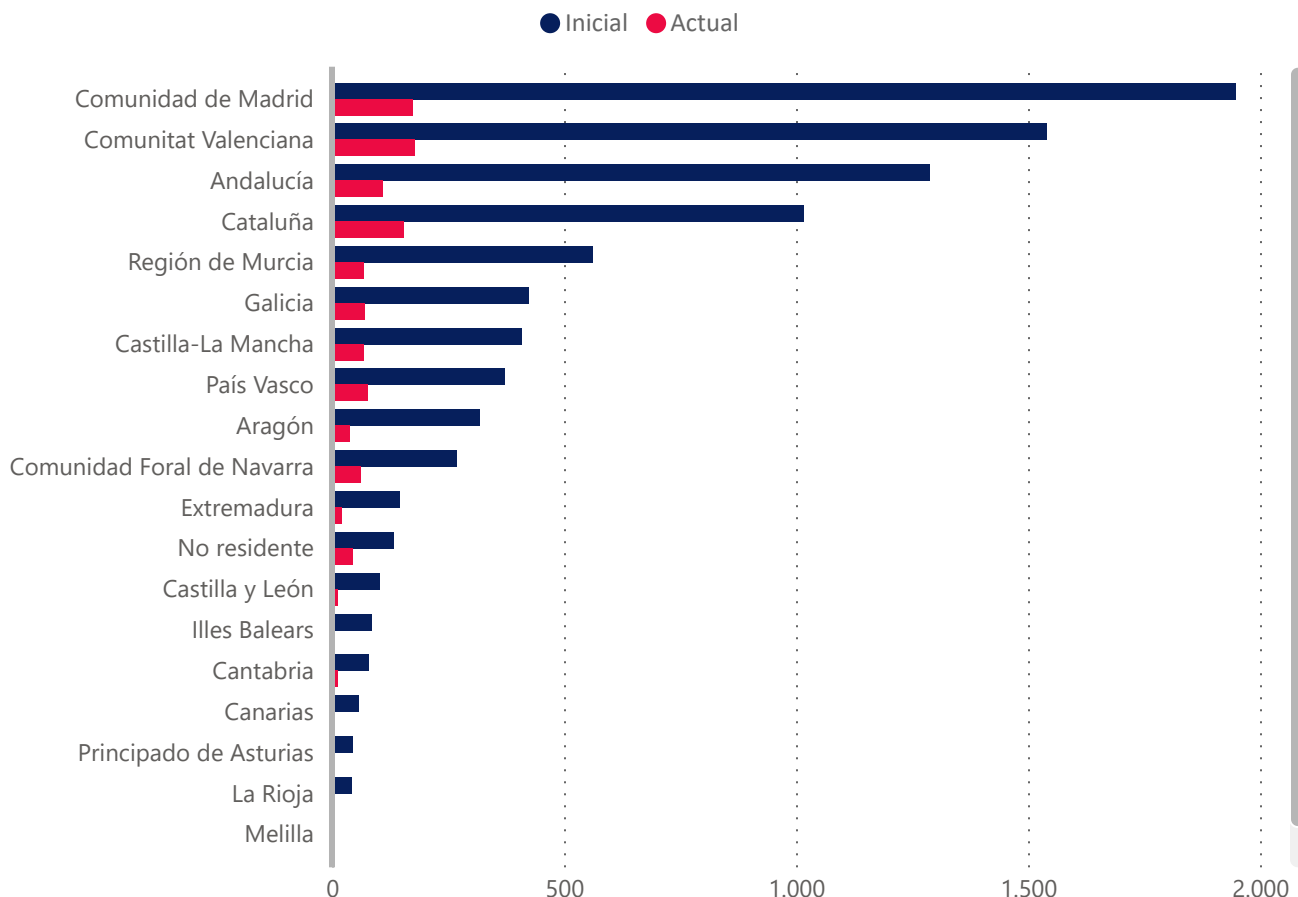

Concentración por deudor	Derechos de Crédito			
	Saldo Inicial(€)	Saldo Actual(€)	Saldo Inicial(%)	Saldo Actual(%)
Top 1	2.908.697 €	583.562 €	4,41 %	7,64 %
Top 5	9.647.691 €	1.812.740 €	14,63 %	23,75 %
Top 10	16.176.115 €	2.652.931 €	24,54 %	34,75 %
Top 15	19.256.657 €	3.213.276 €	29,21 %	42,09 %
Top 20	21.656.621 €	3.662.475 €	32,85 %	47,98 %
Top 25	23.727.696 €	4.019.724 €	35,99 %	52,66 %

Provincia	Número de Derecho de Crédito Inicial	Número de Derecho de Crédito Actual	Saldo Inicial	Saldo Actual	Saldo Inicial %	Saldo Actual%
A Coruña	239	41	2.965.366	244.177	4,5 %	3,2 %
Álava	125	43	281.431	67.785	0,4 %	0,9 %
Albacete	74	7	475.822	92.062	0,7 %	1,2 %
Alicante	558	40	2.596.469	122.230	3,9 %	1,6 %
Almería	175	26	926.422	44.106	1,4 %	0,6 %
Asturias	45	1	162.841	2.422	0,3 %	0,0 %
Ávila	1	0	5.788	0	0,0 %	0,0 %
Badajoz	113	20	637.748	222.530	1,0 %	2,9 %
Barcelona	754	110	5.068.048	586.209	7,7 %	7,7 %
Bizkaia	112	10	1.463.868	9.540	2,2 %	0,1 %
Burgos	23	3	218.508	2.050	0,3 %	0,0 %
Cáceres	33	1	226.491	424	0,3 %	0,0 %
Cádiz	51	1	309.354	12.100	0,5 %	0,2 %
Cantabria	79	12	673.220	188.728	1,0 %	2,5 %
Castellón	180	38	1.224.408	230.962	1,9 %	3,0 %
Ceuta	0	0	0	0	0,0 %	0,0 %
Ciudad Real	50	8	168.503	25.281	0,3 %	0,3 %
Córdoba	216	23	2.012.621	219.682	3,1 %	2,9 %
Cuenca	22	7	206.370	95.019	0,3 %	1,2 %
Gipuzkoa	135	23	455.168	60.465	0,7 %	0,8 %
Girona	81	9	611.157	64.507	0,9 %	0,8 %
Granada	106	9	573.050	26.788	0,9 %	0,4 %
Guadalajara	76	21	295.792	42.645	0,5 %	0,6 %
Huelva	31	3	161.772	8.049	0,3 %	0,1 %
Huesca	8	1	13.334	1.694	0,0 %	0,0 %
Illes Balears	86	2	812.582	36.630	1,2 %	0,5 %
Jaén	83	2	371.457	4.538	0,6 %	0,1 %
La Rioja	43	5	332.787	47.387	0,5 %	0,6 %
Las Palmas	51	4	622.447	30.712	0,9 %	0,4 %
León	10	1	81.851	51.930	0,1 %	0,7 %
Lleida	89	23	413.107	117.173	0,6 %	1,5 %
Lugo	40	5	107.619	12.936	0,2 %	0,2 %
Madrid	1947	173	20.260.772	1.875.135	30,7 %	24,6 %
Málaga	145	12	948.202	89.383	1,4 %	1,2 %
Melilla	0	0	0	0	0,0 %	0,0 %
Murcia	561	68	2.539.356	321.633	3,9 %	4,2 %
Navarra	269	62	4.826.798	1.175.630	7,3 %	15,4 %
No residente	133	44	982.726	210.787	1,5 %	2,8 %
Ourense	21	9	129.956	40.617	0,2 %	0,5 %
Palencia	7	0	11.014	0	0,0 %	0,0 %
Pontevedra	123	14	499.749	56.123	0,8 %	0,7 %
Salamanca	15	3	111.198	47.500	0,2 %	0,6 %
Santa Cruz de Tenerife	6	0	162.165	0	0,3 %	0,0 %
Segovia	4	0	12.108	0	0,0 %	0,0 %
Sevilla	480	33	2.288.267	236.084	3,5 %	3,1 %
Soria	6	0	18.644	0	0,0 %	0,0 %
Tarragona	93	13	743.341	54.854	1,1 %	0,7 %
Teruel	8	2	200.018	84.538	0,3 %	1,1 %
Toledo	186	25	920.083	85.272	1,4 %	1,1 %
Valencia	802	100	3.708.013	340.108	5,6 %	4,5 %
Valladolid	34	5	93.609	10.501	0,1 %	0,1 %
Zamora	3	0	17.823	0	0,0 %	0,0 %
Zaragoza	302	35	2.981.479	335.132	4,5 %	4,4 %
Total	8834	1097	65.930.722	7.634.058	100,0 %	100,0 %

Distribución por Deudor (Comunidad Autónoma)	Número de Derecho de Crédito Inicial	Número de Derecho de Crédito Actual	Saldo Inicial(€)	Saldo Actual(€)	Saldo Inicial(%)	Saldo Actual(%)
▼						
Ceuta	0	0	0	0	0,0%	0,0%
Extremadura	146	21	864.239	222.954	1,3%	2,9%
Región de Murcia	561	68	2.539.356	321.633	3,9%	4,2%
Principado de Asturias	45	1	162.841	2.422	0,3%	0,0%
Andalucía	1287	109	7.591.145	640.730	11,5%	8,4%
Cantabria	79	12	673.220	188.728	1,0%	2,5%
Castilla y León	103	12	570.542	111.981	0,9%	1,5%
Canarias	57	4	784.612	30.712	1,2%	0,4%
Melilla	0	0	0	0	0,0%	0,0%
Castilla-La Mancha	408	68	2.066.570	340.280	3,1%	4,5%
Aragón	318	38	3.194.831	421.364	4,9%	5,5%
Comunidad de Madrid	1947	173	20.260.772	1.875.135	30,7%	24,6%
Illes Balears	86	2	812.582	36.630	1,2%	0,5%
Galicia	423	69	3.702.690	353.852	5,6%	4,6%
Comunidad Foral de Navarra	269	62	4.826.798	1.175.630	7,3%	15,4%
Comunitat Valenciana	1540	178	7.528.891	693.300	11,4%	9,1%
Cataluña	1017	155	6.835.653	822.744	10,4%	10,8%
País Vasco	372	76	2.200.467	137.789	3,3%	1,8%
La Rioja	43	5	332.787	47.387	0,5%	0,6%
No residente	133	44	982.726	210.787	1,5%	2,8%
Total	8834	1097	65.930.722	7.634.058	100,0%	100,0%

Concentración por Cliente	Saldo Inicial(€)	Saldo Actual(€)	Saldo Inicial(%)	Saldo Actual(%)
▼				
Top 25	41.940.421 €	6.060.319 €	63,61 %	79,39 %
Top 20	40.767.804 €	5.875.612 €	61,83 %	76,97 %
Top 15	39.406.497 €	5.646.014 €	59,77 %	73,96 %
Top 10	37.599.583 €	5.371.736 €	57,03 %	70,37 %
Top 5	33.183.632 €	4.737.685 €	50,33 %	62,06 %
Top 1	21.768.916 €	3.282.136 €	33,02 %	42,99 %

**EBN TITULIZACIÓN,
S.A.U., S.G.F.T.**

info@ebntitulizacion.com

Paseo de Recoletos 29

28004 Madrid

Teléfono: 91 700 98 00

www.ebntitulizacion.com