



**AQUA 2020, FT**

**enero 2024**

Informe Mensual  
EBN TITULIZACIÓN S.A.U., S.G.F.T.  
[info@ebntitulizacion.com](mailto:info@ebntitulizacion.com)  
[www.ebntitulizacion.com](http://www.ebntitulizacion.com)  
Paseo de Recoletos 29  
28004 Madrid  
Tel.: 91 700 98 00

1. Información general

Cartera total AQUA 2020, FT

	Situación Inicial	Situación actual préstamos		
	Derechos de Crédito	Total	Vencidas	Fallidos
Número de derechos	9.088	1.051	134	101
Número de Facturas	4.755	525	70	45
Número de Pagarés y otros Derechos de Crédito	4.333	526	64	56
Número de Deudores	1.975	402	101	79
Saldo Pendiente de Cobro	68.323.229 €	7.796.067 €	145.361 €	316.096 €
Saldo Pendiente de Cobro Facturas	39.264.028 €	3.075.213 €	0 €	51.363 €
Saldo Pendiente de Cobro Pagarés y otros Derechos de Crédito	29.059.202 €	4.720.854 €	145.361 €	264.733 €
Saldo Financiado	68.323.229 €	7.796.067 €	145.361 €	316.096 €
Saldo Financiado Facturas	39.264.028 €	3.075.213 €	0 €	51.363 €
Saldo Financiado Pagarés y otros Derechos de Crédito	29.059.202 €	4.720.854 €	145.361 €	264.733 €
Precio de Compra	62.943.440 €	2.178.294 €		
Precio de Compra Facturas	37.115.914 €	590.234 €		
Precio de Compra Pagarés y otros Derechos de Crédito	25.827.526 €	1.588.060 €		
Saldo Pendiente de Cobro Medio	7.518 €	7.418 €	1.085 €	3.130 €
Retención Media	0,00 %	0,00 %		
Concentración 10 máximos deudores	24,27 %	35,43 %		
Tipo Medio de la Cartera	64,46 %	47,18 %		
Vencimiento medio de la Cartera (meses)	2,49	1,35		
Concentración por Comunidades (3 Máximas)				
- Comunidad de Madrid	30,27 %	21,52 %		
- Cataluña	11,41 %	20,64 %		
- Comunidad Foral de Navarra	7,29 %	14,62 %		
Saldo Pendiente de Cobro Máximo	381.132 €	88.000 €	51.930 €	40.176 €
Saldo Pendiente de Cobro Mínimo	47 €	0 €	0 €	0 €

**2. Tipo aplicado**

	Situación Inicial	Situación Actual
Tipo de Interés Máximo (%)	2.993,85 %	600,00 %
Tipo de Interés Mínimo (%)	0,00 %	0,00 %
Tipo de Interés Fijo (% activo)	100,00 %	100,00 %
Tipo de Interés Variable (% activo)	0,00 %	0,00 %
Tipo Interés Medio Pond. (%)	64,46 %	47,18 %
Margen Medio Pond. (%)	0,00 %	0,00 %

3. Saldo

Saldo inicial vs final

● saldoInicialPerc ● saldoActualPerc

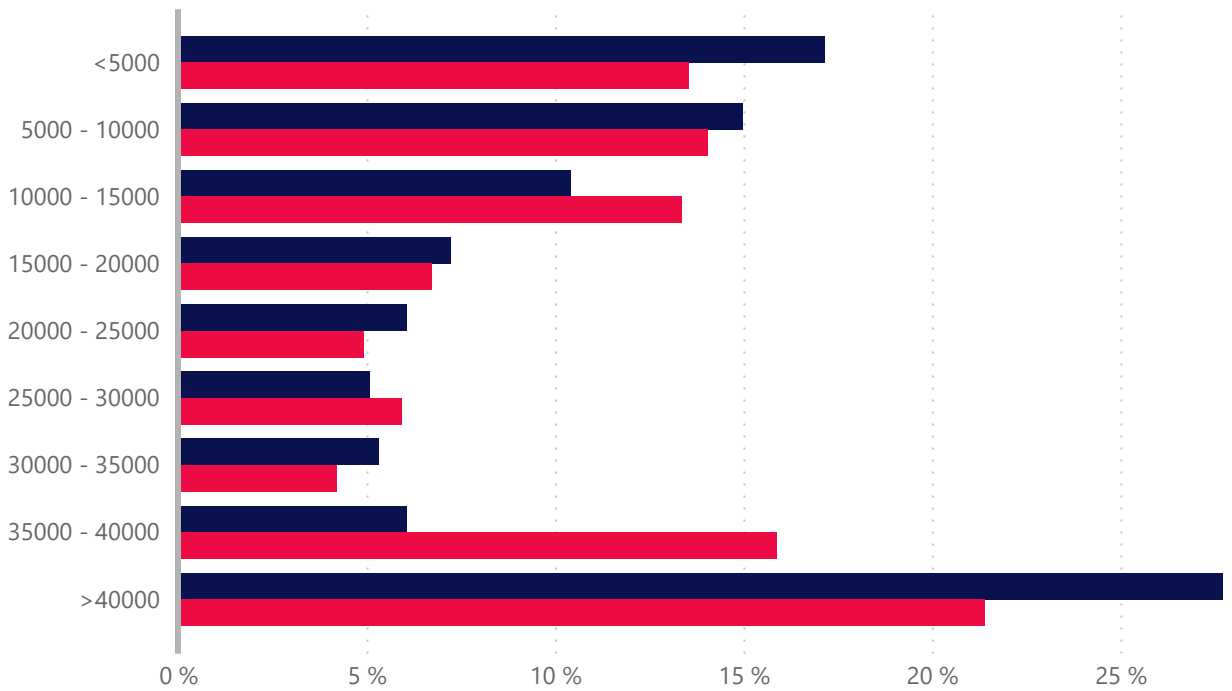

	Número de Derecho de Crédito			
	Situación Inicial	Situación Actual	Vencidas	Fallidos
<5000	5945	675	126	81
5000 - 10000	1468	151	5	10
10000 - 15000	586	88	0	4
15000 - 20000	286	31	1	3
20000 - 25000	187	17	1	1
25000 - 30000	129	17	0	0
30000 - 35000	113	10	0	1
35000 - 40000	112	33	0	0
>40000	262	29	1	1
<b>Total</b>	<b>9088</b>	<b>1051</b>	<b>134</b>	<b>101</b>

	Saldo (€)				Saldo(%)			
	Inicial(€)	Actual(€)	Vencidas (€)	Fallidos(€)	Inicial(%)	Actual(%)	Vencidas(%)	Fallidos(%)
<5000	11.718.134	1.054.656	18.656	54.184	17,2 %	13,5 %	0,2 %	0,7 %
5000 - 10000	10.236.240	1.094.959	39.769	69.090	15,0 %	14,0 %	0,5 %	0,9 %
10000 - 15000	7.104.779	1.040.553	0	47.864	10,4 %	13,4 %	0,0 %	0,6 %
15000 - 20000	4.938.643	524.387	15.000	50.189	7,2 %	6,7 %	0,2 %	0,6 %
20000 - 25000	4.134.590	383.334	20.006	24.202	6,1 %	4,9 %	0,3 %	0,3 %
25000 - 30000	3.475.118	462.794	0	0	5,1 %	5,9 %	0,0 %	0,0 %
30000 - 35000	3.641.210	327.945	0	30.391	5,3 %	4,2 %	0,0 %	0,4 %
35000 - 40000	4.150.133	1.239.073	0	0	6,1 %	15,9 %	0,0 %	0,0 %
>40000	18.924.383	1.668.366	51.930	40.176	27,7 %	21,4 %	0,7 %	0,5 %
<b>Total</b>	<b>68.323.230</b>	<b>7.796.067</b>	<b>145.361</b>	<b>316.096</b>	<b>100,0 %</b>	<b>100,0 %</b>	<b>1,9 %</b>	<b>4,1 %</b>

#### 4. Fecha de emisión

Fecha de Emisión Inicial vs Final

● Inicial ● Actual

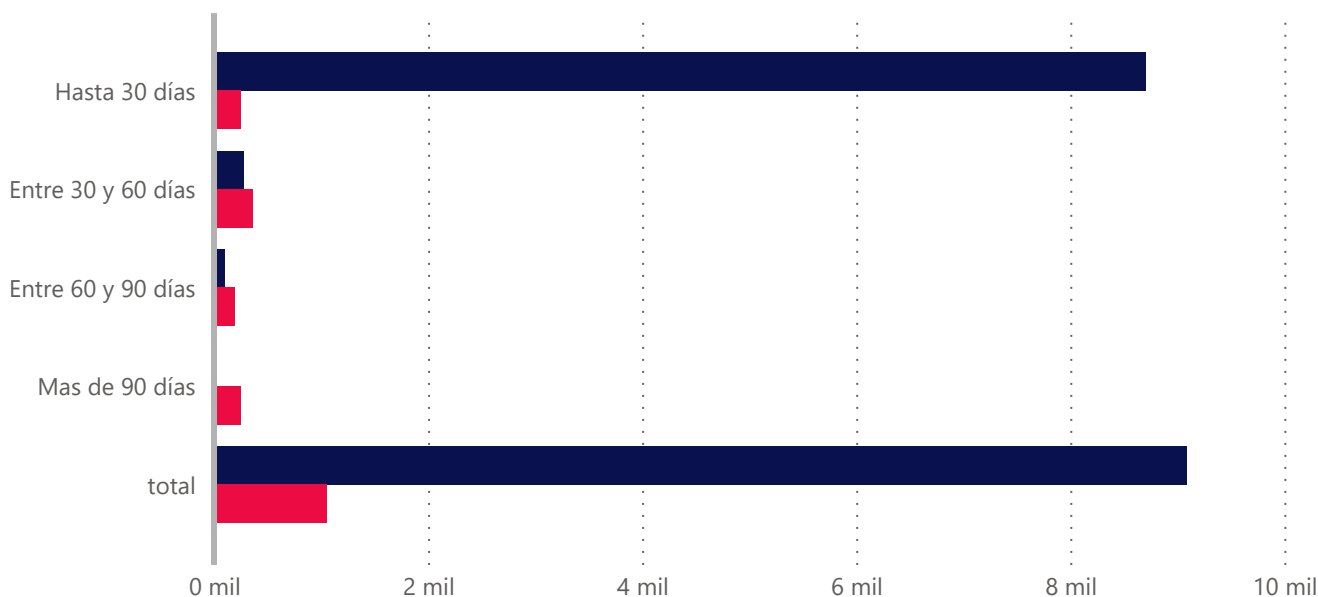

Fecha de Emisión	Derecho		Saldo (€)		Saldo (%)	
	Inicial	Actual	Inicial(€)	Actual(€)	Inicial(%)	Actual(%)
Hasta 30 días	8.700,00	249,00	65.774.428,00	2.379.200,00	96,27%	30,52%
Entre 30 y 60 días	273,00	356,00	1.797.905,00	2.812.920,00	2,63%	36,08%
Entre 60 y 90 días	96,00	195,00	582.022,00	1.804.296,00	0,85%	23,14%
Mas de 90 días	19,00	251,00	168.875,00	799.651,00	0,25%	10,26%
<b>Total</b>	<b>9.088,00</b>	<b>1.051,00</b>	<b>68.323.229,00</b>	<b>7.796.067,00</b>	<b>100,00%</b>	<b>100,00%</b>
Antigüedad media Ponderada	4.91	97.09				

5. Vencimiento

Vencimiento inicial vs final

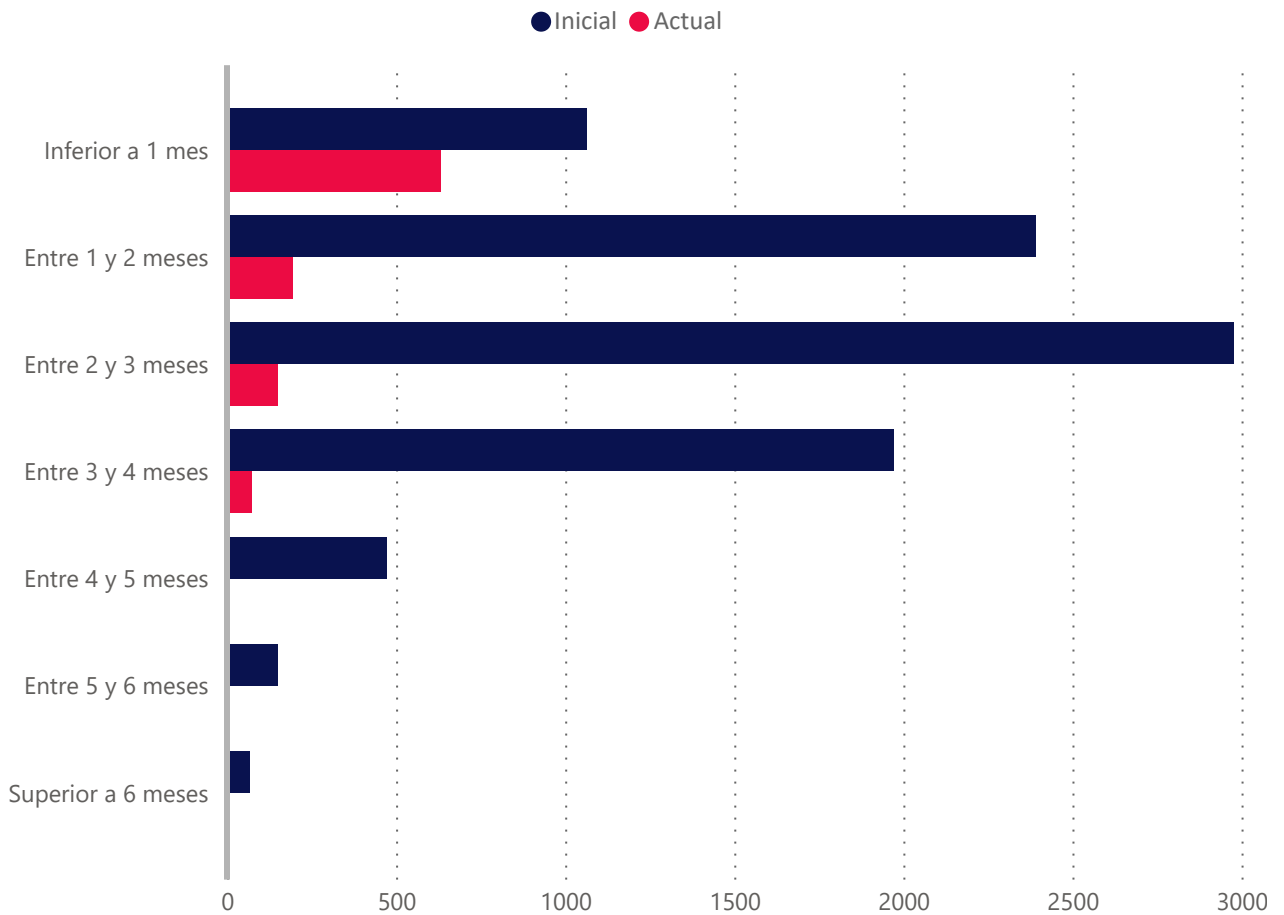

Vencidas ▲	Número de Derecho de Crédito			
	Situación Inicial	Situación Actual	Vencidas	Fallidos
Inferior a 1 mes	1063	630	134	101
Entre 1 y 2 meses	2390	194	0	0
Entre 2 y 3 meses	2977	149	0	0
Entre 3 y 4 meses	1970	71	0	0
Entre 4 y 5 meses	473	5	0	0
Entre 5 y 6 meses	148	2	0	0
Superior a 6 meses	67	0	0	0
<b>Total</b>	<b>9088</b>	<b>1051</b>	<b>134</b>	<b>101</b>

	Saldo(€)				Saldo(%)			
	Inicial (€)	Actual(€)	Vencidas(€)	Fallidos(€)	Inicial(%)	Actual(%)	Vencidas(%)	Fallidos(%)
Inferior a 1 mes	9.864.706	3.866.950	145.361	316.096	14,4 %	49,6 %	1,9 %	4,1 %
Entre 1 y 2 meses	14.678.939	1.819.219	0	0	21,5 %	23,3 %	0,0 %	0,0 %
Entre 2 y 3 meses	21.060.312	1.181.209	0	0	30,8 %	15,2 %	0,0 %	0,0 %
Entre 3 y 4 meses	16.377.910	829.883	0	0	24,0 %	10,6 %	0,0 %	0,0 %
Entre 4 y 5 meses	4.206.762	55.739	0	0	6,2 %	0,7 %	0,0 %	0,0 %
Entre 5 y 6 meses	1.433.768	43.067	0	0	2,1 %	0,6 %	0,0 %	0,0 %
Superior a 6 meses	700.832	0	0	0	1,0 %	0,0 %	0,0 %	0,0 %
<b>Total</b>	<b>68.323.229</b>	<b>7.796.067</b>	<b>145.361</b>	<b>316.096</b>	<b>100,0 %</b>	<b>100,0 %</b>	<b>1,9 %</b>	<b>4,1 %</b>

Vencimiento Medio Ponderado	2.49	1.35
-----------------------------	------	------



## 6. Morosidad

	Vencidas	Fallidos
Tasa de Recuperación	92,24 %	0,00 %
Tasa Actual	1,86 %	4,05 %
Saldo Pendiente de Cobro	145.361 €	316.096 €
Saldo Financiado	145.361 €	316.096 €
Número de derechos de crédito	134	101

Meses de impago	Número Derechos de Crédito	Saldo Pendiente Vencido	Saldo Financiado Pendiente Vencido
Hasta 1 mes	24	86.936	86.936
De 1 a 3 meses	49	20.112	20.112
De 3 a 6 meses	61	38.313	38.313
De 6 a 9 meses	63	45.906	45.906
De 9 a 12 meses	12	96.727	96.727
Más de 12 meses	19	134.799	134.799
<b>Total</b>	<b>228</b>	<b>422.793</b>	<b>422.793</b>

Fecha	Vencidas		Fallidos				Saldo Pendiente Vencidos	Recuperaciones de Fallidos
	Número de Derechos de Crédito	Inicial (%)	Numero de Derechos de Créditos nuevos	Inicial(%)	Número de Derechos de crédito total	Inicial(%)	Importe recuperado	Importe recuperado
202401	134	1,86 %	27	0,08 %	101	4,05 %	1.729.007,00	0,00
202312	144	1,25 %	22	0,17 %	70	4,06 %	1.278.532,00	0,00
202311	150	2,31 %	7	0,45 %	45	5,18 %	2.136.528,00	0,00
202310	127	2,31 %	1	0,03 %	38	4,73 %	1.266.608,00	0,00
202309	97	1,34 %	5	1,21 %	37	4,77 %	1.958.694,00	38.535,00
202308	84	2,18 %	3	0,27 %	32	3,07 %	2.925.535,00	91.439,00
202307	74	2,08 %	4	0,37 %	26	2,52 %	3.207.993,00	25.453,00
202306	54	3,47 %	2	0,24 %	19	1,60 %	3.719.981,00	0,00
202305	30	3,55 %	4	0,24 %	17	1,20 %	2.469.961,00	0,00
202304	33	3,78 %	2	0,37 %	12	0,83 %	1.497.427,00	0,00
202303	39	5,03 %	2	0,07 %	10	0,55 %	3.093.279,00	4.520,00
202302	58	5,39 %	0	0,00 %	8	0,48 %	2.100.026,00	0,00
202301	32	6,43 %	0	0,00 %	8	0,50 %	2.787.108,00	0,00

## 8. Tipo interés

Tipo aplicado	Número de Derechos de Crédito			
	Inicial	Actual	Vencidas	Fallidos
<7,0	1207	50	28	21
7,0 - 8,0	55	0	0	0
8,0 - 9,0	61	0	0	0
9,0 - 10,0	102	5	2	0
10,0 - 11,0	69	2	0	2
11,0 - 12,0	52	4	0	2
12,0 - 13,0	143	31	2	1
13,0 - 14,0	44	6	0	3
14,0 - 15,0	61	15	5	2
15,0 - 16,0	117	39	6	3
16,0 - 17,0	94	37	1	1
17,0 - 18,0	83	23	1	0
18,0 - 19,0	143	42	3	0
>19	6857	797	86	66
<b>Total</b>	<b>9088</b>	<b>1051</b>	<b>134</b>	<b>101</b>

Tipo aplicado	Saldos(€)				Saldos(%)			
	Inicial(€)	Actual(€)	Vencidas(€)	Fallidos(€)	Inicial(%)	Actual(%)	Vencidas(%)	Fallidos(%)
<7,0	13.221.394	4.574	0	0	19,4 %	0,1 %	0,0 %	0,0 %
7,0 - 8,0	1.039.647	0	0	0	1,5 %	0,0 %	0,0 %	0,0 %
8,0 - 9,0	670.089	0	0	0	1,0 %	0,0 %	0,0 %	0,0 %
9,0 - 10,0	1.122.244	79.367	0	0	1,6 %	1,0 %	0,0 %	0,0 %
10,0 - 11,0	721.480	0	0	0	1,1 %	0,0 %	0,0 %	0,0 %
11,0 - 12,0	619.722	42.700	0	0	0,9 %	0,6 %	0,0 %	0,0 %
12,0 - 13,0	1.409.989	402.680	0	0	2,1 %	5,2 %	0,0 %	0,0 %
13,0 - 14,0	546.668	82.867	0	11.924	0,8 %	1,1 %	0,0 %	0,2 %
14,0 - 15,0	687.886	184.022	0	1.272	1,0 %	2,4 %	0,0 %	0,0 %
15,0 - 16,0	1.621.177	548.642	0	0	2,4 %	7,0 %	0,0 %	0,0 %
16,0 - 17,0	1.050.475	338.787	0	0	1,5 %	4,4 %	0,0 %	0,0 %
17,0 - 18,0	531.270	208.233	0	0	0,8 %	2,7 %	0,0 %	0,0 %
18,0 - 19,0	1.188.894	372.374	5.360	0	1,7 %	4,8 %	0,1 %	0,0 %
>19	43.892.294	5.531.821	140.001	302.900	64,2 %	71,0 %	1,8 %	3,9 %
<b>Total</b>	<b>68.323.229</b>	<b>7.796.067</b>	<b>145.361</b>	<b>316.096</b>	<b>100,0 %</b>	<b>100,0 %</b>	<b>1,9 %</b>	<b>4,1 %</b>

10. Deudores

Distribución por Comunidades Autónomas inicial vs final

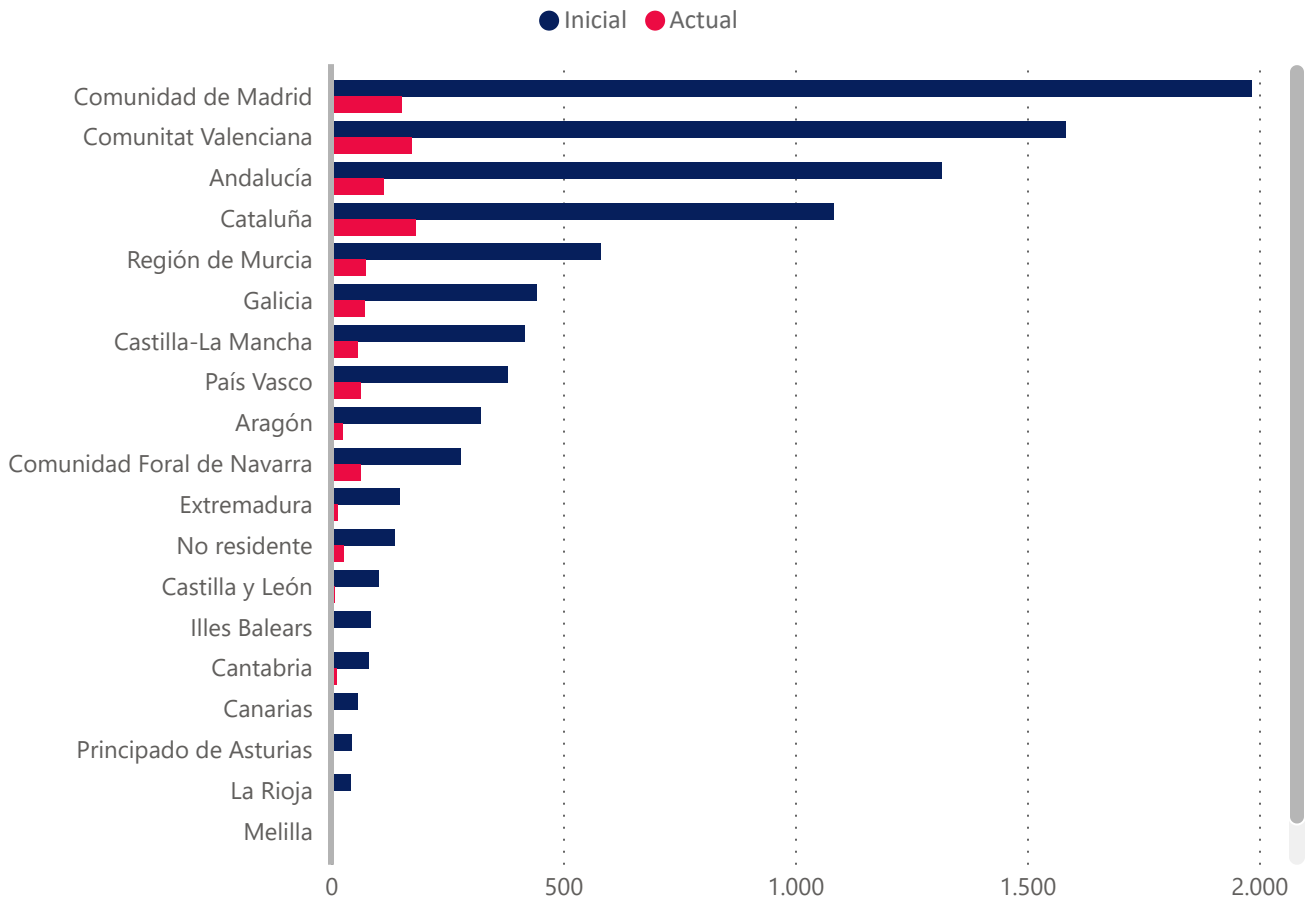

Concentración por deudor	Derechos de Crédito			
	Saldo Inicial(€)	Saldo Actual(€)	Saldo Inicial(%)	Saldo Actual(%)
Top 1	2.977.064 €	603.505 €	4,36 %	7,74 %
Top 5	9.932.202 €	1.896.153 €	14,54 %	24,32 %
Top 10	16.579.457 €	2.762.398 €	24,27 %	35,43 %
Top 15	19.928.024 €	3.405.950 €	29,17 %	43,69 %
Top 20	22.393.997 €	3.871.548 €	32,78 %	49,66 %
Top 25	24.541.071 €	4.212.172 €	35,92 %	54,03 %

Provincia	Número de Derecho de Crédito Inicial	Número de Derecho de Crédito Actual	Saldo Inicial	Saldo Actual	Saldo Inicial %	Saldo Actual%
A Coruña	252	46	3.075.336	303.820	4,5 %	3,9 %
Álava	126	35	282.036	52.921	0,4 %	0,7 %
Albacete	74	5	475.822	36.985	0,7 %	0,5 %
Alicante	575	44	2.686.588	174.340	3,9 %	2,2 %
Almería	182	28	959.002	64.912	1,4 %	0,8 %
Asturias	45	1	162.841	2.422	0,2 %	0,0 %
Ávila	1	0	5.788	0	0,0 %	0,0 %
Badajoz	115	13	678.999	178.932	1,0 %	2,3 %
Barcelona	800	129	5.457.796	852.653	8,0 %	10,9 %
Bizkaia	113	6	1.467.865	5.215	2,2 %	0,1 %
Burgos	23	2	218.508	0	0,3 %	0,0 %
Cáceres	33	1	226.491	424	0,3 %	0,0 %
Cádiz	52	2	315.895	18.641	0,5 %	0,2 %
Cantabria	81	11	674.576	150.902	1,0 %	1,9 %
Castellón	183	26	1.235.076	109.642	1,8 %	1,4 %
Ceuta	0	0	0	0	0,0 %	0,0 %
Ciudad Real	51	8	169.568	19.351	0,3 %	0,3 %
Córdoba	217	18	2.025.286	161.167	3,0 %	2,1 %
Cuenca	23	5	206.994	92.330	0,3 %	1,2 %
Gipuzkoa	141	23	493.224	83.950	0,7 %	1,1 %
Girona	95	21	1.158.332	600.733	1,7 %	7,7 %
Granada	108	8	578.468	28.008	0,9 %	0,4 %
Guadalajara	78	15	297.701	20.812	0,4 %	0,3 %
Huelva	31	3	161.772	8.049	0,2 %	0,1 %
Huesca	8	0	13.334	0	0,0 %	0,0 %
Illes Balears	86	2	812.582	36.630	1,2 %	0,5 %
Jaén	83	2	371.457	4.538	0,5 %	0,1 %
La Rioja	43	5	332.787	47.387	0,5 %	0,6 %
Las Palmas	52	5	645.909	54.175	1,0 %	0,7 %
León	10	1	81.851	51.930	0,1 %	0,7 %
Lleida	93	21	424.445	107.881	0,6 %	1,4 %
Lugo	41	4	109.595	8.408	0,2 %	0,1 %
Madrid	1983	153	20.680.496	1.677.469	30,3 %	21,5 %
Málaga	155	20	965.503	95.571	1,4 %	1,2 %
Melilla	0	0	0	0	0,0 %	0,0 %
Murcia	581	75	2.635.210	357.230	3,9 %	4,6 %
Navarra	279	63	4.978.841	1.140.056	7,3 %	14,6 %
No residente	136	27	995.734	87.779	1,5 %	1,1 %
Ourense	21	8	129.956	34.676	0,2 %	0,4 %
Palencia	7	0	11.014	0	0,0 %	0,0 %
Pontevedra	129	14	595.088	127.342	0,9 %	1,6 %
Salamanca	15	3	111.198	47.500	0,2 %	0,6 %
Santa Cruz de Tenerife	6	0	162.165	0	0,2 %	0,0 %
Segovia	4	0	12.108	0	0,0 %	0,0 %
Sevilla	488	32	2.346.542	235.580	3,4 %	3,0 %
Soria	6	0	18.644	0	0,0 %	0,0 %
Tarragona	94	11	752.035	47.511	1,1 %	0,6 %
Teruel	10	4	274.326	158.846	0,4 %	2,0 %
Toledo	192	25	941.197	80.358	1,4 %	1,0 %
Valencia	825	103	3.808.190	377.166	5,6 %	4,8 %
Valladolid	34	2	93.609	7.705	0,1 %	0,1 %
Zamora	3	0	17.823	0	0,0 %	0,0 %
Zaragoza	305	21	2.987.628	44.122	4,4 %	0,6 %
<b>Total</b>	<b>9088</b>	<b>1051</b>	<b>68.323.231</b>	<b>7.796.069</b>	<b>100,0 %</b>	<b>100,0 %</b>

Distribución por Deudor (Comunidad Autónoma)	Número de Derecho de Crédito Inicial	Número de Derecho de Crédito Actual	Saldo Inicial(€)	Saldo Actual(€)	Saldo Inicial(%)	Saldo Actual(%)
▼						
Ceuta	0	0	0	0	0,0%	0,0 %
Extremadura	148	14	905.491	179.356	1,3%	2,3 %
Región de Murcia	581	75	2.635.210	357.230	3,9%	4,6 %
Principado de Asturias	45	1	162.841	2.422	0,2%	0,0 %
Andalucía	1316	113	7.723.924	616.466	11,3%	7,9 %
Cantabria	81	11	674.576	150.902	1,0%	1,9 %
Castilla y León	103	8	570.542	107.135	0,8%	1,4 %
Canarias	58	5	808.074	54.175	1,2%	0,7 %
Melilla	0	0	0	0	0,0%	0,0 %
Castilla-La Mancha	418	58	2.091.281	249.836	3,1%	3,2 %
Aragón	323	25	3.275.288	202.968	4,8%	2,6 %
Comunidad de Madrid	1983	153	20.680.496	1.677.469	30,3%	21,5 %
Illes Balears	86	2	812.582	36.630	1,2%	0,5 %
Galicia	443	72	3.909.976	474.246	5,7%	6,1 %
Comunidad Foral de Navarra	279	63	4.978.841	1.140.056	7,3%	14,6 %
Comunitat Valenciana	1583	173	7.729.854	661.149	11,3%	8,5 %
Cataluña	1082	182	7.792.607	1.608.777	11,4%	20,6 %
País Vasco	380	64	2.243.125	142.086	3,3%	1,8 %
La Rioja	43	5	332.787	47.387	0,5%	0,6 %
No residente	136	27	995.734	87.779	1,5%	1,1 %
<b>Total</b>	<b>9088</b>	<b>1051</b>	<b>68.323.229</b>	<b>7.796.069</b>	<b>100,0%</b>	<b>100,0 %</b>

Concentración por Cliente	Saldo Inicial(€)	Saldo Actual(€)	Saldo Inicial(%)	Saldo Actual(%)
▼				
Top 25	43.433.696 €	6.173.769 €	63,57 %	79,19 %
Top 20	42.110.463 €	5.967.674 €	61,63 %	76,55 %
Top 15	40.579.756 €	5.718.161 €	59,39 %	73,35 %
Top 10	38.534.923 €	5.342.160 €	56,40 %	68,52 %
Top 5	33.875.336 €	4.421.709 €	49,58 %	56,72 %
Top 1	22.265.852 €	2.447.530 €	32,59 %	31,39 %

**EBN TITULIZACIÓN,  
S.A.U., S.G.F.T.**

info@ebntitulizacion.com

Paseo de Recoletos 29

28004 Madrid

Teléfono: 91 700 98 00

**[www.ebntitulizacion.com](http://www.ebntitulizacion.com)**