



**AQUA 2020, FT**

**febrero 2024**

Informe Mensual  
EBN TITULIZACIÓN S.A.U., S.G.F.T.  
[info@ebntitulizacion.com](mailto:info@ebntitulizacion.com)  
[www.ebntitulizacion.com](http://www.ebntitulizacion.com)  
Paseo de Recoletos 29  
28004 Madrid  
Tel.: 91 700 98 00

1. Información general

Cartera total AQUA 2020, FT

	Situación Inicial	Situación actual préstamos		
	Derechos de Crédito	Total	Vencidas	Fallidos
Número de derechos	9.512	1.185	156	114
Número de Facturas	4.953	577	78	53
Número de Pagarés y otros Derechos de Crédito	4.559	608	78	61
Número de Deudores	2.000	412	117	90
Saldo Pendiente de Cobro	72.613.537 €	9.200.169 €	236.276 €	324.910 €
Saldo Pendiente de Cobro Facturas	41.132.397 €	3.699.639 €	0 €	51.363 €
Saldo Pendiente de Cobro Pagarés y otros Derechos de Crédito	31.481.140 €	5.500.530 €	236.276 €	273.547 €
Saldo Financiado	72.613.537 €	9.200.169 €	236.276 €	324.910 €
Saldo Financiado Facturas	41.132.397 €	3.699.639 €	0 €	51.363 €
Saldo Financiado Pagarés y otros Derechos de Crédito	31.481.140 €	5.500.530 €	236.276 €	273.547 €
Precio de Compra	66.955.076 €	4.011.636 €		
Precio de Compra Facturas	38.886.310 €	1.770.397 €		
Precio de Compra Pagarés y otros Derechos de Crédito	28.068.765 €	2.241.239 €		
Saldo Pendiente de Cobro Medio	7.634 €	7.764 €	1.515 €	2.850 €
Retención Media	0,00 %	0,00 %		
Concentración 10 máximos deudores	24,22 %	41,98 %		
Tipo Medio de la Cartera	63,76 %	38,84 %		
Vencimiento medio de la Cartera (meses)	2,50	1,65		
Concentración por Comunidades (3 Máximas)				
- Comunidad de Madrid	29,49 %	18,95 %		
- Cataluña	11,93 %	18,91 %		
- Comunidad Foral de Navarra	7,57 %	15,90 %		
Saldo Pendiente de Cobro Máximo	381.132 €	100.725 €	51.930 €	40.176 €
Saldo Pendiente de Cobro Mínimo	47 €	0 €	0 €	0 €

**2. Tipo aplicado**

	Situación Inicial	Situación Actual
Tipo de Interés Máximo (%)	2.993,85 %	550,26 %
Tipo de Interés Mínimo (%)	0,00 %	0,00 %
Tipo de Interés Fijo (% activo)	100,00 %	100,00 %
Tipo de Interés Variable (% activo)	0,00 %	0,00 %
Tipo Interés Medio Pond. (%)	63,76 %	38,84 %
Margen Medio Pond. (%)	0,00 %	0,00 %

**3. Saldo**

Saldo inicial vs final

● saldoInicialPerc ● saldoActualPerc

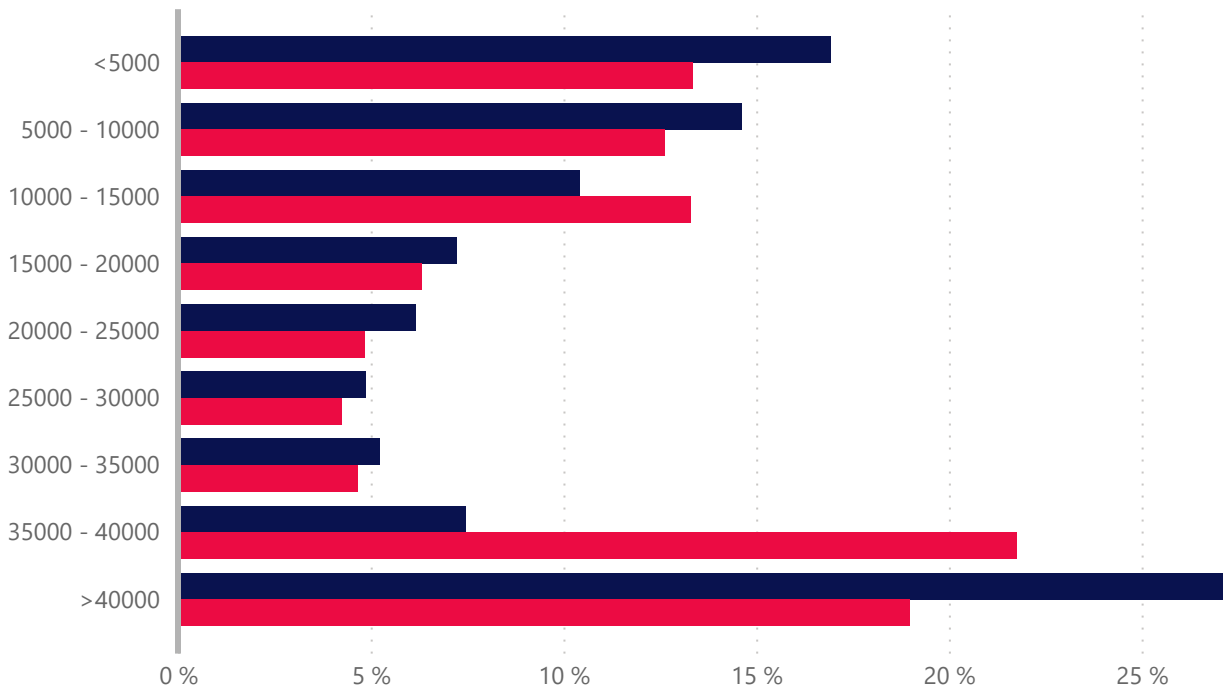

	Número de Derecho de Crédito			
	Situación Inicial	Situación Actual	Vencidas	Fallidos
<5000	6194	760	145	93
5000 - 10000	1521	159	5	11
10000 - 15000	622	101	0	4
15000 - 20000	304	34	1	3
20000 - 25000	202	20	1	1
25000 - 30000	131	14	2	0
30000 - 35000	118	13	0	1
35000 - 40000	146	54	1	0
>40000	274	30	1	1
<b>Total</b>	<b>9512</b>	<b>1185</b>	<b>156</b>	<b>114</b>

	Saldo (€)				Saldo(%)			
	Inicial(€)	Actual(€)	Vencidas (€)	Fallidos(€)	Inicial(%)	Actual(%)	Vencidas(%)	Fallidos(%)
<5000	12.283.719	1.227.003	23.763	54.184	16,9 %	13,3 %	0,3 %	0,6 %
5000 - 10000	10.623.811	1.160.337	36.575	77.904	14,6 %	12,6 %	0,4 %	0,9 %
10000 - 15000	7.555.535	1.222.469	0	47.864	10,4 %	13,3 %	0,0 %	0,5 %
15000 - 20000	5.248.847	581.059	15.000	50.189	7,2 %	6,3 %	0,2 %	0,6 %
20000 - 25000	4.479.997	445.359	20.006	24.202	6,2 %	4,8 %	0,2 %	0,3 %
25000 - 30000	3.533.006	389.033	53.913	0	4,9 %	4,2 %	0,6 %	0,0 %
30000 - 35000	3.806.472	427.727	0	30.391	5,2 %	4,7 %	0,0 %	0,3 %
35000 - 40000	5.409.147	2.001.195	35.090	0	7,5 %	21,8 %	0,4 %	0,0 %
>40000	19.673.003	1.745.986	51.930	40.176	27,1 %	19,0 %	0,6 %	0,4 %
<b>Total</b>	<b>72.613.537</b>	<b>9.200.168</b>	<b>236.277</b>	<b>324.910</b>	<b>100,0 %</b>	<b>100,0 %</b>	<b>2,6 %</b>	<b>3,5 %</b>

4. Fecha de emisión

Fecha de Emisión Inicial vs Final

● Inicial ● Actual

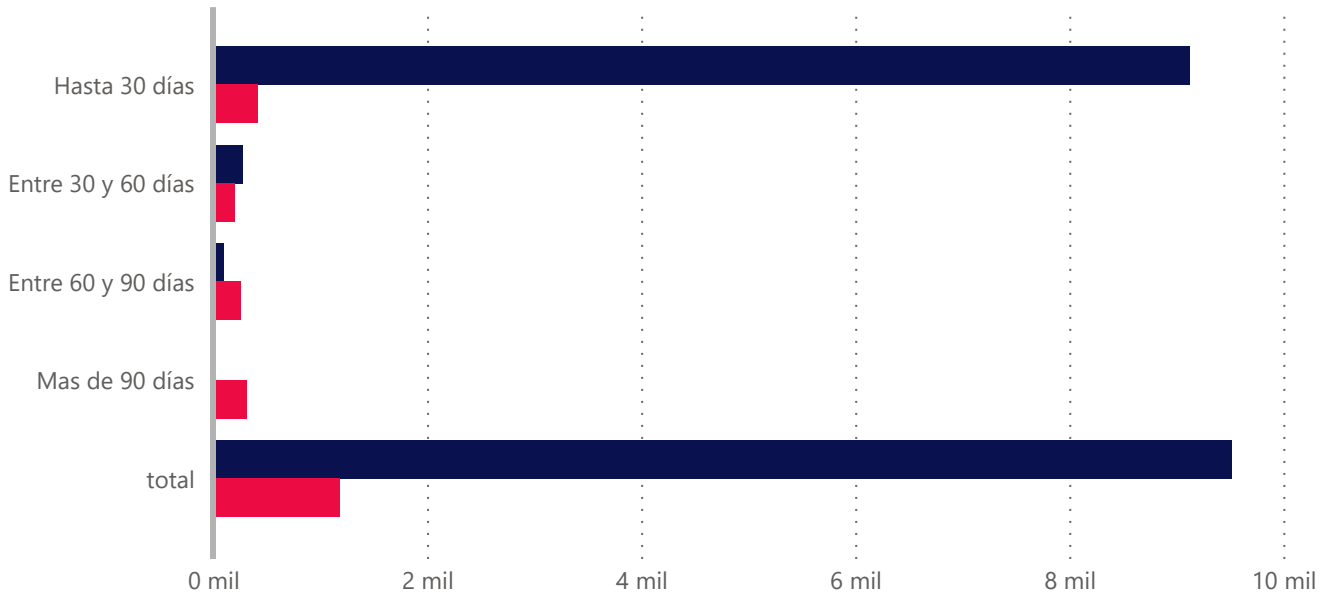

Fecha de Emisión	Derecho		Saldo (€)		Saldo (%)	
	Inicial	Actual	Inicial(€)	Actual(€)	Inicial(%)	Actual(%)
Hasta 30 días	9.124,00	419,00	70.064.735,00	4.118.047,00	96,49%	44,76%
Entre 30 y 60 días	273,00	199,00	1.797.905,00	1.588.826,00	2,48%	17,27%
Entre 60 y 90 días	96,00	255,00	582.022,00	2.000.472,00	0,80%	21,74%
Mas de 90 días	19,00	312,00	168.875,00	1.492.825,00	0,23%	16,23%
<b>Total</b>	<b>9.512,00</b>	<b>1.185,00</b>	<b>72.613.537,00</b>	<b>9.200.169,00</b>	<b>100,00%</b>	<b>100,00%</b>
Antigüedad media Ponderada	4.7	94.26				

5. Vencimiento

Vencimiento inicial vs final

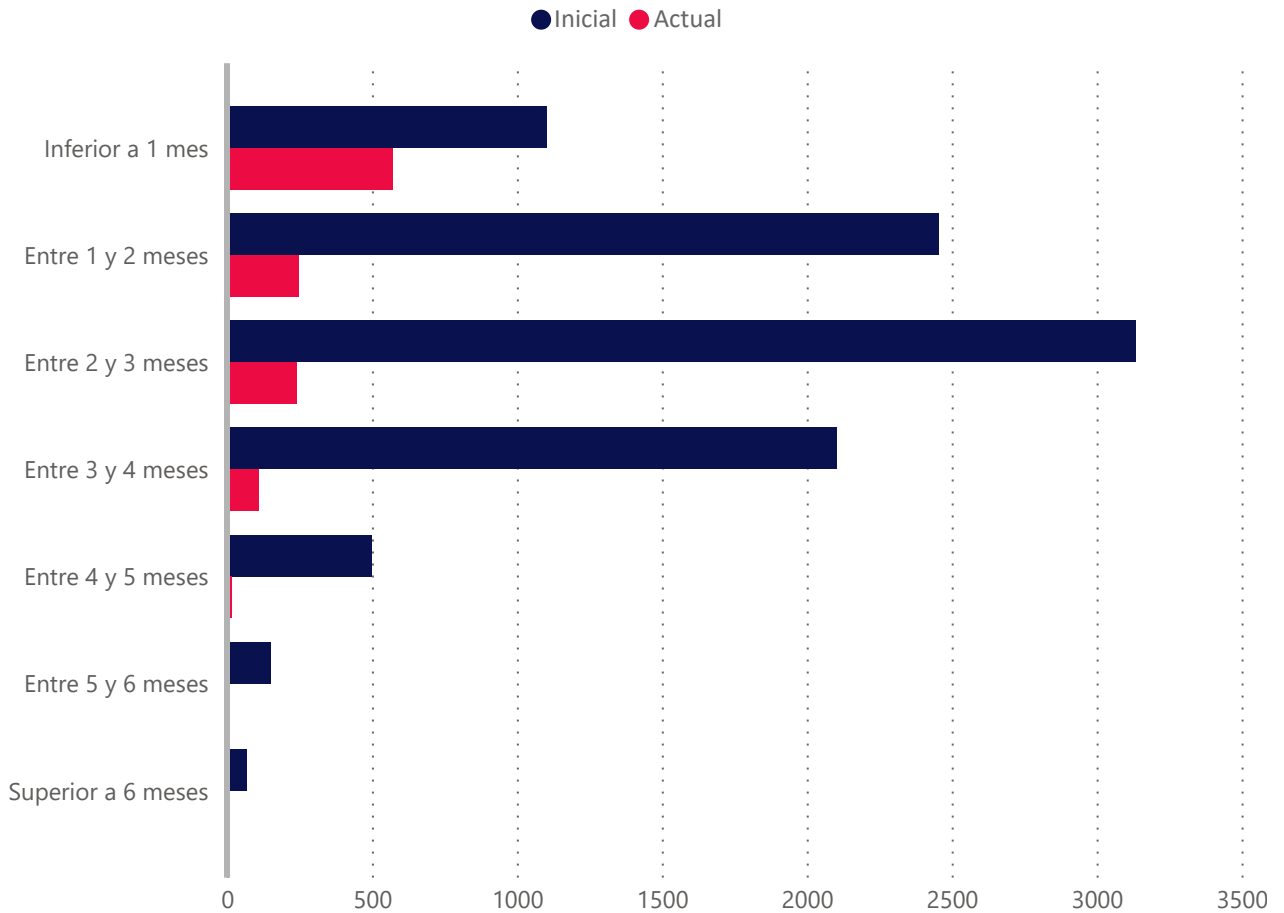

Vencidas ▲	Número de Derecho de Crédito			
	Situación Inicial	Situación Actual	Vencidas	Fallidos
Inferior a 1 mes	1103	572	156	114
Entre 1 y 2 meses	2454	248	0	0
Entre 2 y 3 meses	3135	239	0	0
Entre 3 y 4 meses	2102	107	0	0
Entre 4 y 5 meses	500	17	0	0
Entre 5 y 6 meses	150	2	0	0
Superior a 6 meses	68	0	0	0
<b>Total</b>	<b>9512</b>	<b>1185</b>	<b>156</b>	<b>114</b>

	Saldo(€)				Saldo(%)			
	Inicial (€)	Actual(€)	Vencidas(€)	Fallidos(€)	Inicial(%)	Actual(%)	Vencidas(%)	Fallidos(%)
Inferior a 1 mes	10.821.935	3.738.447	236.276	324.910	14,9 %	40,6 %	2,6 %	3,5 %
Entre 1 y 2 meses	15.094.724	1.798.073	0	0	20,8 %	19,5 %	0,0 %	0,0 %
Entre 2 y 3 meses	21.921.269	1.813.725	0	0	30,2 %	19,7 %	0,0 %	0,0 %
Entre 3 y 4 meses	17.778.572	1.542.230	0	0	24,5 %	16,8 %	0,0 %	0,0 %
Entre 4 y 5 meses	4.819.459	267.547	0	0	6,6 %	2,9 %	0,0 %	0,0 %
Entre 5 y 6 meses	1.440.446	40.146	0	0	2,0 %	0,4 %	0,0 %	0,0 %
Superior a 6 meses	737.132	0	0	0	1,0 %	0,0 %	0,0 %	0,0 %
<b>Total</b>	<b>72.613.537</b>	<b>9.200.168</b>	<b>236.276</b>	<b>324.910</b>	<b>100,0 %</b>	<b>100,0 %</b>	<b>2,6 %</b>	<b>3,5 %</b>

Vencimiento Medio Ponderado	2.5	1.65
-----------------------------	-----	------



## 6. Morosidad

	Vencidas	Fallidos
Tasa de Recuperación	91,86 %	0,00 %
Tasa Actual	2,57 %	3,53 %
Saldo Pendiente de Cobro	236.276 €	324.910 €
Saldo Financiado	236.276 €	324.910 €
Número de derechos de crédito	156	114

Meses de impago	Número Derechos de Crédito	Saldo Pendiente Vencido	Saldo Financiado Pendiente Vencido
Hasta 1 mes	8	124.084	124.084
De 1 a 3 meses	3	72.290	72.290
De 3 a 6 meses	8	39.902	39.902
De 6 a 9 meses	0	0	0
De 9 a 12 meses	0	0	0
Más de 12 meses	0	0	0
<b>Total</b>	<b>19</b>	<b>236.276</b>	<b>236.276</b>

Fecha	Vencidas		Fallidos				Saldo Pendiente Vencidos	Recuperaciones de Fallidos
	Número de Derechos de Crédito	Inicial (%)	Numero de Derechos de Créditos nuevos	Inicial(%)	Número de Derechos de crédito total	Inicial(%)	Importe recuperado	Importe recuperado
202402	156	2,57 %	12	0,10 %	114	3,53 %	2.665.991,00	0,00
202401	134	1,86 %	27	0,08 %	101	4,05 %	1.729.007,00	0,00
202312	144	1,25 %	22	0,17 %	70	4,06 %	1.278.532,00	0,00
202311	150	2,31 %	7	0,45 %	45	5,18 %	2.136.528,00	0,00
202310	127	2,31 %	1	0,03 %	38	4,73 %	1.266.608,00	0,00
202309	97	1,34 %	5	1,21 %	37	4,77 %	1.958.694,00	38.535,00
202308	84	2,18 %	3	0,27 %	32	3,07 %	2.925.535,00	91.439,00
202307	74	2,08 %	4	0,37 %	26	2,52 %	3.207.993,00	25.453,00
202306	54	3,47 %	2	0,24 %	19	1,60 %	3.719.981,00	0,00
202305	30	3,55 %	4	0,24 %	17	1,20 %	2.469.961,00	0,00
202304	33	3,78 %	2	0,37 %	12	0,83 %	1.497.427,00	0,00
202303	39	5,03 %	2	0,07 %	10	0,55 %	3.093.279,00	4.520,00
202302	58	5,39 %	0	0,00 %	8	0,48 %	2.100.026,00	0,00

## 8. Tipo interés

Tipo aplicado	Número de Derechos de Crédito			
	Inicial	Actual	Vencidas	Fallidos
<7,0	1276	118	25	24
7,0 - 8,0	55	0	0	0
8,0 - 9,0	62	1	0	0
9,0 - 10,0	102	5	2	0
10,0 - 11,0	70	3	0	2
11,0 - 12,0	53	5	0	2
12,0 - 13,0	153	41	2	1
13,0 - 14,0	63	25	0	3
14,0 - 15,0	69	23	5	2
15,0 - 16,0	149	71	6	3
16,0 - 17,0	119	62	1	1
17,0 - 18,0	94	34	0	1
18,0 - 19,0	169	63	3	0
>19	7078	734	112	75
<b>Total</b>	<b>9512</b>	<b>1185</b>	<b>156</b>	<b>114</b>

Tipo aplicado	Saldos(€)				Saldos(%)			
	Inicial(€)	Actual(€)	Vencidas(€)	Fallidos(€)	Inicial(%)	Actual(%)	Vencidas(%)	Fallidos(%)
<7,0	13.409.309	187.915	0	0	18,5 %	2,0 %	0,0 %	0,0 %
7,0 - 8,0	1.039.647	0	0	0	1,4 %	0,0 %	0,0 %	0,0 %
8,0 - 9,0	706.389	36.300	0	0	1,0 %	0,4 %	0,0 %	0,0 %
9,0 - 10,0	1.122.244	79.367	0	0	1,6 %	0,9 %	0,0 %	0,0 %
10,0 - 11,0	739.582	18.102	0	0	1,0 %	0,2 %	0,0 %	0,0 %
11,0 - 12,0	620.965	43.943	0	0	0,9 %	0,5 %	0,0 %	0,0 %
12,0 - 13,0	1.648.408	641.099	0	0	2,3 %	7,0 %	0,0 %	0,0 %
13,0 - 14,0	859.342	395.541	0	11.924	1,2 %	4,3 %	0,0 %	0,1 %
14,0 - 15,0	847.990	344.126	0	1.272	1,2 %	3,7 %	0,0 %	0,0 %
15,0 - 16,0	1.971.004	898.469	0	0	2,7 %	9,8 %	0,0 %	0,0 %
16,0 - 17,0	1.611.660	899.972	0	0	2,2 %	9,8 %	0,0 %	0,0 %
17,0 - 18,0	572.731	249.694	0	0	0,8 %	2,7 %	0,0 %	0,0 %
18,0 - 19,0	1.364.422	523.013	5.360	0	1,9 %	5,7 %	0,1 %	0,0 %
>19	46.099.845	4.882.630	230.916	311.714	63,5 %	53,1 %	2,5 %	3,4 %
<b>Total</b>	<b>72.613.538</b>	<b>9.200.171</b>	<b>236.276</b>	<b>324.910</b>	<b>100,0 %</b>	<b>100,0 %</b>	<b>2,6 %</b>	<b>3,5 %</b>

10. Deudores

Distribución por Comunidades Autónomas inicial vs final

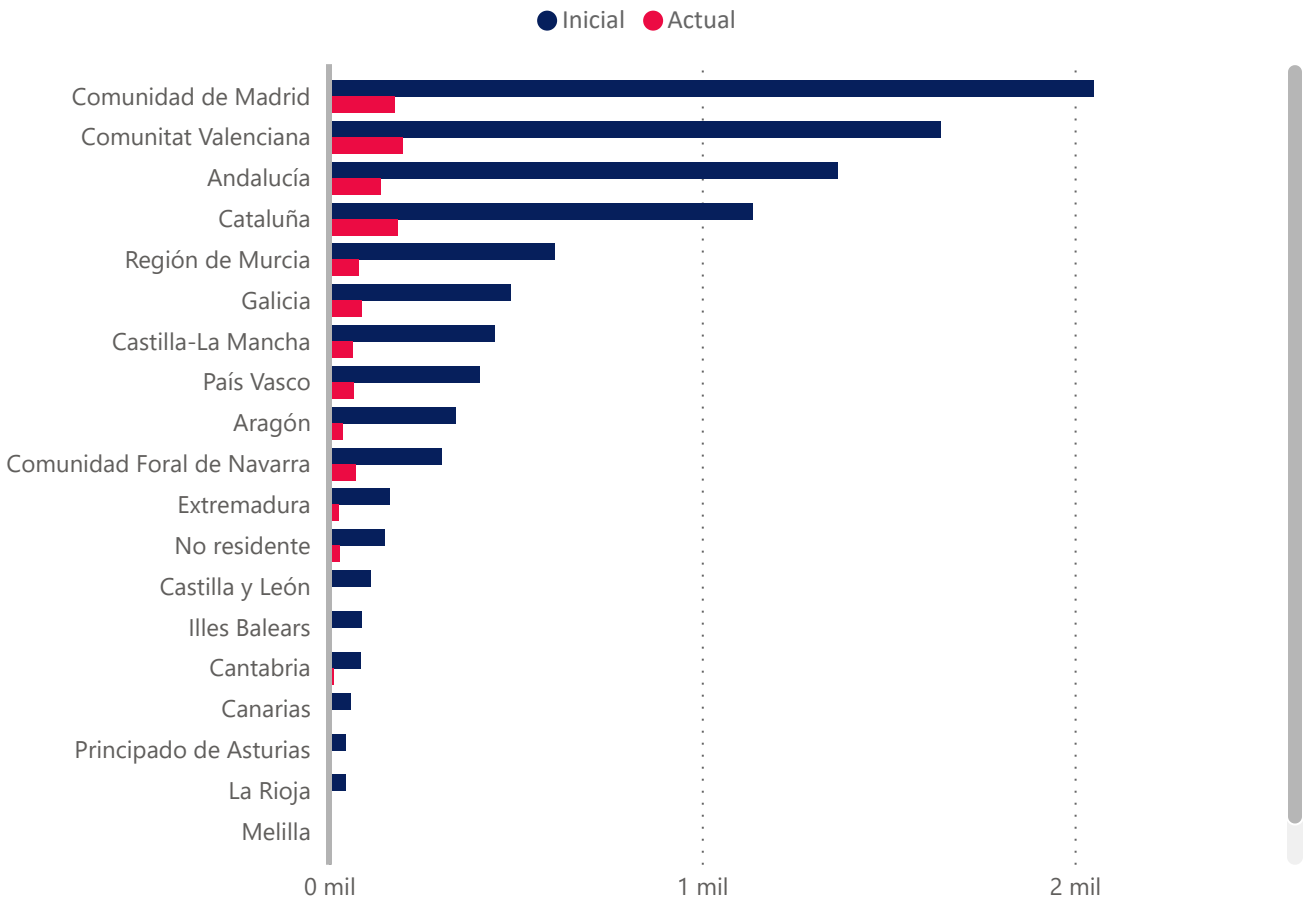

Concentración por deudor	Derechos de Crédito			
	Saldo Inicial(€)	Saldo Actual(€)	Saldo Inicial(%)	Saldo Actual(%)
Top 1	3.055.698 €	1.018.033 €	4,21 %	11,07 %
Top 5	10.641.155 €	2.912.733 €	14,65 %	31,66 %
Top 10	17.586.467 €	3.862.261 €	24,22 %	41,98 %
Top 15	21.512.809 €	4.459.686 €	29,63 %	48,47 %
Top 20	24.006.502 €	4.895.923 €	33,06 %	53,22 %
Top 25	26.201.351 €	5.232.601 €	36,08 %	56,88 %

Provincia	Número de Derecho de Crédito Inicial	Número de Derecho de Crédito Actual	Saldo Inicial	Saldo Actual	Saldo Inicial %	Saldo Actual%
A Coruña	283	58	3.227.801	322.369	4,5 %	3,5 %
Álava	141	35	490.271	229.893	0,7 %	2,5 %
Albacete	77	6	510.274	46.431	0,7 %	0,5 %
Alicante	595	56	2.764.178	225.705	3,8 %	2,5 %
Almería	203	48	1.081.884	182.748	1,5 %	2,0 %
Asturias	45	1	162.841	0	0,2 %	0,0 %
Ávila	1	0	5.788	0	0,0 %	0,0 %
Badajoz	128	24	752.337	249.668	1,0 %	2,7 %
Barcelona	847	148	6.235.733	1.484.527	8,6 %	16,1 %
Bizkaia	116	8	1.474.089	11.032	2,0 %	0,1 %
Burgos	23	2	218.508	0	0,3 %	0,0 %
Cáceres	34	2	244.427	18.359	0,3 %	0,2 %
Cádiz	54	3	334.685	30.890	0,5 %	0,3 %
Cantabria	85	13	722.247	130.080	1,0 %	1,4 %
Castellón	196	31	1.269.609	96.579	1,8 %	1,1 %
Ceuta	0	0	0	0	0,0 %	0,0 %
Ciudad Real	54	7	178.840	17.388	0,3 %	0,2 %
Córdoba	217	14	2.025.286	100.615	2,8 %	1,1 %
Cuenca	24	1	220.154	13.160	0,3 %	0,1 %
Gipuzkoa	146	23	498.536	75.179	0,7 %	0,8 %
Girona	98	9	1.209.995	109.071	1,7 %	1,2 %
Granada	109	4	615.726	56.685	0,9 %	0,6 %
Guadalajara	86	19	313.147	27.652	0,4 %	0,3 %
Huelva	40	11	367.532	208.760	0,5 %	2,3 %
Huesca	8	0	13.334	0	0,0 %	0,0 %
Illes Balears	87	3	824.092	48.139	1,1 %	0,5 %
Jaén	83	2	371.457	4.538	0,5 %	0,1 %
La Rioja	43	4	332.787	46.903	0,5 %	0,5 %
Las Palmas	53	5	669.959	54.762	0,9 %	0,6 %
León	18	2	283.846	51.930	0,4 %	0,6 %
Lleida	95	16	439.993	90.721	0,6 %	1,0 %
Lugo	42	5	111.309	10.121	0,2 %	0,1 %
Madrid	2052	177	21.410.261	1.743.239	29,5 %	19,0 %
Málaga	160	22	1.108.142	233.021	1,5 %	2,5 %
Melilla	0	0	0	0	0,0 %	0,0 %
Murcia	605	78	2.777.356	389.620	3,8 %	4,2 %
Navarra	302	71	5.494.959	1.463.150	7,6 %	15,9 %
No residente	148	28	1.045.753	86.165	1,4 %	0,9 %
Ourense	22	5	133.132	20.299	0,2 %	0,2 %
Palencia	7	0	11.014	0	0,0 %	0,0 %
Pontevedra	139	19	666.585	153.554	0,9 %	1,7 %
Salamanca	15	1	111.198	0	0,2 %	0,0 %
Santa Cruz de Tenerife	6	0	162.165	0	0,2 %	0,0 %
Segovia	4	0	12.108	0	0,0 %	0,0 %
Sevilla	497	35	2.410.987	271.996	3,3 %	3,0 %
Soria	6	0	18.644	0	0,0 %	0,0 %
Tarragona	96	10	778.176	55.175	1,1 %	0,6 %
Teruel	11	4	322.452	157.989	0,4 %	1,7 %
Toledo	204	30	1.145.147	245.774	1,6 %	2,7 %
Valencia	849	111	3.897.154	363.228	5,4 %	4,0 %
Valladolid	35	3	94.625	8.721	0,1 %	0,1 %
Zamora	3	0	17.823	0	0,0 %	0,0 %
Zaragoza	320	31	3.025.194	64.335	4,2 %	0,7 %
<b>Total</b>	<b>9512</b>	<b>1185</b>	<b>72.613.540</b>	<b>9.200.171</b>	<b>100,0 %</b>	<b>100,0 %</b>

Distribución por Deudor (Comunidad Autónoma)	Número de Derecho de Crédito Inicial	Número de Derecho de Crédito Actual	Saldo Inicial(€)	Saldo Actual(€)	Saldo Inicial(%)	Saldo Actual(%)
▼						
Ceuta	0	0	0	0	0,0%	0,0 %
Extremadura	162	26	996.763	268.027	1,4%	2,9 %
Región de Murcia	605	78	2.777.356	389.620	3,8%	4,2 %
Principado de Asturias	45	1	162.841	0	0,2%	0,0 %
Andalucía	1363	139	8.315.698	1.089.251	11,5%	11,8 %
Cantabria	85	13	722.247	130.080	1,0%	1,4 %
Castilla y León	112	8	773.553	60.651	1,1%	0,7 %
Canarias	59	5	832.124	54.762	1,2%	0,6 %
Melilla	0	0	0	0	0,0%	0,0 %
Castilla-La Mancha	445	63	2.367.562	350.404	3,3%	3,8 %
Aragón	339	35	3.360.980	222.323	4,6%	2,4 %
Comunidad de Madrid	2052	177	21.410.261	1.743.239	29,5%	19,0 %
Illes Balears	87	3	824.092	48.139	1,1%	0,5 %
Galicia	486	87	4.138.827	506.344	5,7%	5,5 %
Comunidad Foral de Navarra	302	71	5.494.959	1.463.150	7,6%	15,9 %
Comunitat Valenciana	1640	198	7.930.941	685.513	10,9%	7,5 %
Cataluña	1136	183	8.663.897	1.739.494	11,9%	18,9 %
País Vasco	403	66	2.462.895	316.104	3,4%	3,4 %
La Rioja	43	4	332.787	46.903	0,5%	0,5 %
No residente	148	28	1.045.753	86.165	1,4%	0,9 %
<b>Total</b>	<b>9512</b>	<b>1185</b>	<b>72.613.536</b>	<b>9.200.169</b>	<b>100,0%</b>	<b>100,0 %</b>

Concentración por Cliente	Saldo Inicial(€)	Saldo Actual(€)	Saldo Inicial(%)	Saldo Actual(%)
▼				
Top 25	46.461.977 €	7.408.827 €	63,99 %	80,53 %
Top 20	45.076.861 €	7.192.476 €	62,08 %	78,18 %
Top 15	43.294.735 €	6.914.639 €	59,62 %	75,16 %
Top 10	40.886.189 €	6.513.672 €	56,31 %	70,80 %
Top 5	35.818.330 €	5.468.941 €	49,33 %	59,44 %
Top 1	23.068.206 €	2.353.568 €	31,77 %	25,58 %

**EBN TITULIZACIÓN,  
S.A.U., S.G.F.T.**

info@ebntitulizacion.com

Paseo de Recoletos 29

28004 Madrid

Teléfono: 91 700 98 00

**[www.ebntitulizacion.com](http://www.ebntitulizacion.com)**