



**AQUA 2020, FT**

**marzo 2024**

Informe Mensual  
EBN TITULIZACIÓN S.A.U., S.G.F.T.  
[info@ebntitulizacion.com](mailto:info@ebntitulizacion.com)  
[www.ebntitulizacion.com](http://www.ebntitulizacion.com)  
Paseo de Recoletos 29  
28004 Madrid  
Tel.: 91 700 98 00

1. Información general

Cartera total AQUA 2020, FT

	Situación Inicial	Situación actual préstamos		
	Derechos de Crédito	Total	Vencidas	Fallidos
Número de derechos	9.791	1.192	133	135
Número de Facturas	5.074	550	70	61
Número de Pagarés y otros Derechos de Crédito	4.717	642	63	74
Número de Deudores	2.036	417	99	109
Saldo Pendiente de Cobro	76.674.200 €	10.337.448 €	210.422 €	332.187 €
Saldo Pendiente de Cobro Facturas	43.864.573 €	4.884.800 €	0 €	51.363 €
Saldo Pendiente de Cobro Pagarés y otros Derechos de Crédito	32.809.627 €	5.452.648 €	210.422 €	280.823 €
Saldo Financiado	76.674.200 €	10.337.448 €	210.422 €	332.187 €
Saldo Financiado Facturas	43.864.573 €	4.884.800 €	0 €	51.363 €
Saldo Financiado Pagarés y otros Derechos de Crédito	32.809.627 €	5.452.648 €	210.422 €	280.823 €
Precio de Compra	70.697.713 €	3.742.638 €		
Precio de Compra Facturas	41.401.027 €	2.514.716 €		
Precio de Compra Pagarés y otros Derechos de Crédito	29.296.687 €	1.227.922 €		
Saldo Pendiente de Cobro Medio	7.831 €	8.672 €	1.582 €	2.461 €
Retención Media	0,00 %	0,00 %		
Concentración 10 máximos deudores	23,93 %	38,78 %		
Tipo Medio de la Cartera	9,74 %	10,93 %		
Vencimiento medio de la Cartera (meses)	2,51	1,61		
Concentración por Comunidades (3 Máximas)				
- Comunidad de Madrid	29,24 %	22,37 %		
- Cataluña	12,41 %	22,21 %		
- Comunidad Foral de Navarra	7,63 %	11,47 %		
Saldo Pendiente de Cobro Máximo	381.132 €	172.000 €	51.930 €	40.176 €
Saldo Pendiente de Cobro Mínimo	47 €	0 €	0 €	0 €

**2. Tipo aplicado**

	Situación Inicial	Situación Actual
Tipo de Interés Máximo (%)	644,63 %	644,63 %
Tipo de Interés Mínimo (%)	0,00 %	0,00 %
Tipo de Interés Fijo (% activo)	100,00 %	100,00 %
Tipo de Interés Variable (% activo)	0,00 %	0,00 %
Tipo Interés Medio Pond. (%)	9,74 %	10,93 %
Margen Medio Pond. (%)	0,00 %	0,00 %

**3. Saldo**

Saldo inicial vs final

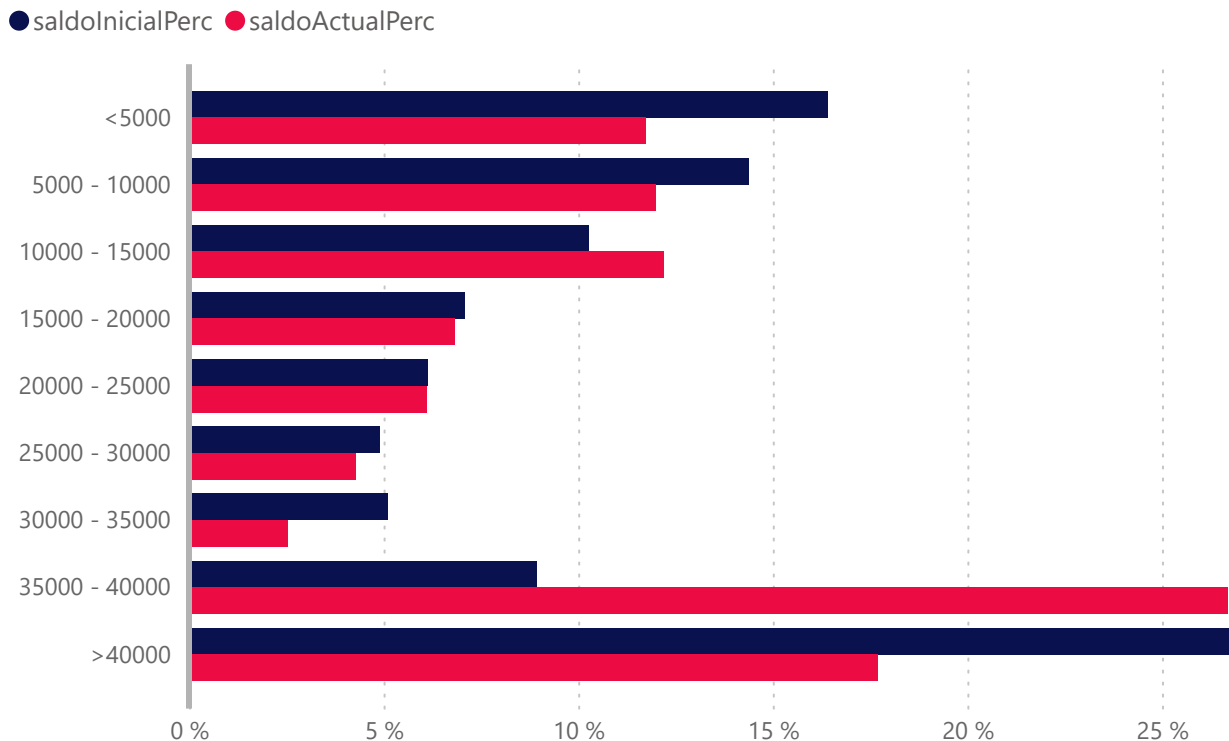

	Número de Derecho de Crédito			
	Situación Inicial	Situación Actual	Vencidas	Fallidos
<5000	6311	724	122	114
5000 - 10000	1575	169	4	11
10000 - 15000	647	104	1	4
15000 - 20000	315	41	2	3
20000 - 25000	212	28	2	1
25000 - 30000	139	16	0	0
30000 - 35000	121	8	0	1
35000 - 40000	184	74	1	0
>40000	287	28	1	1
<b>Total</b>	<b>9791</b>	<b>1192</b>	<b>133</b>	<b>135</b>

	Saldo (€)				Saldo(%)			
	Inicial(€)	Actual(€)	Vencidas (€)	Fallidos(€)	Inicial(%)	Actual(%)	Vencidas(%)	Fallidos(%)
<5000	12.577.185	1.212.986	6.017	61.461	16,4 %	11,7 %	0,1 %	0,6 %
5000 - 10000	11.016.045	1.238.414	29.935	77.904	14,4 %	12,0 %	0,3 %	0,8 %
10000 - 15000	7.864.105	1.258.968	12.800	47.864	10,3 %	12,2 %	0,1 %	0,5 %
15000 - 20000	5.439.057	703.481	31.335	50.189	7,1 %	6,8 %	0,3 %	0,5 %
20000 - 25000	4.709.517	629.736	43.315	24.202	6,1 %	6,1 %	0,4 %	0,2 %
25000 - 30000	3.754.558	443.954	0	0	4,9 %	4,3 %	0,0 %	0,0 %
30000 - 35000	3.903.621	261.178	0	30.391	5,1 %	2,5 %	0,0 %	0,3 %
35000 - 40000	6.841.752	2.758.564	35.090	0	8,9 %	26,7 %	0,3 %	0,0 %
>40000	20.568.360	1.830.167	51.930	40.176	26,8 %	17,7 %	0,5 %	0,4 %
<b>Total</b>	<b>76.674.200</b>	<b>10.337.448</b>	<b>210.422</b>	<b>332.187</b>	<b>100,0 %</b>	<b>100,0 %</b>	<b>2,0 %</b>	<b>3,2 %</b>

#### 4. Fecha de emisión

Fecha de Emisión Inicial vs Final

● Inicial ● Actual

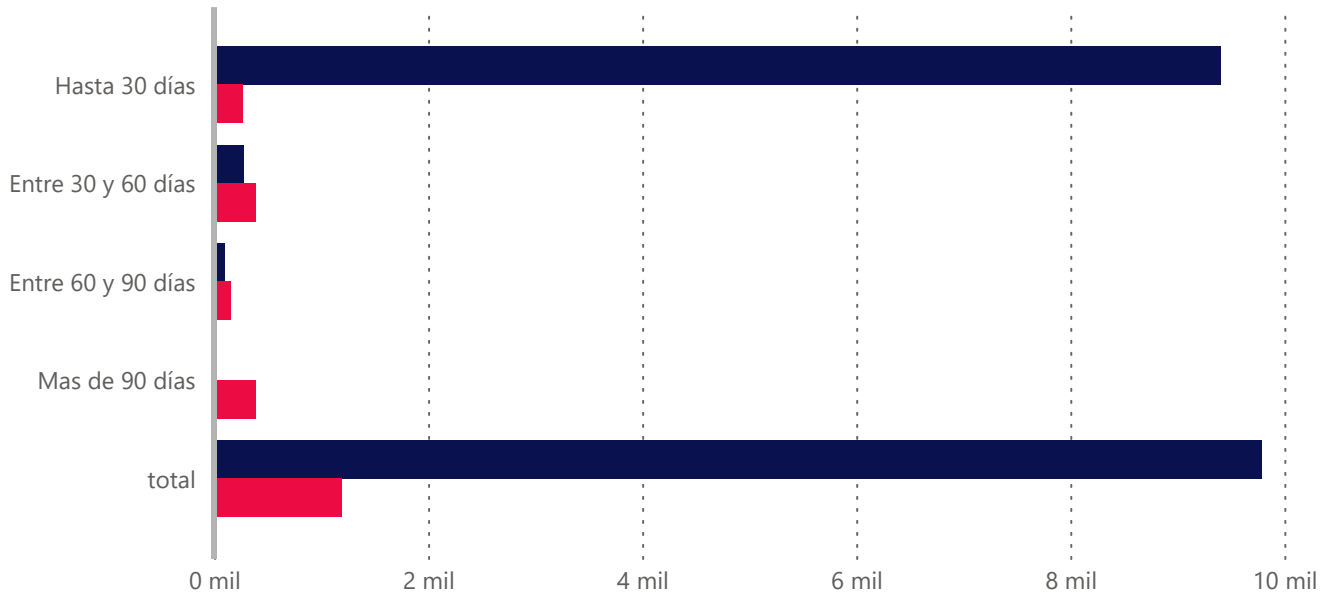

Fecha de Emisión	Derecho		Saldo (€)		Saldo (%)	
	Inicial	Actual	Inicial(€)	Actual(€)	Inicial(%)	Actual(%)
Hasta 30 días	9.403,00	266,00	74.125.399,00	3.998.112,00	96,68%	38,68%
Entre 30 y 60 días	273,00	384,00	1.797.905,00	3.319.736,00	2,34%	32,11%
Entre 60 y 90 días	96,00	158,00	582.022,00	1.117.839,00	0,76%	10,81%
Mas de 90 días	19,00	384,00	168.875,00	1.901.761,00	0,22%	18,40%
<b>Total</b>	<b>9.791,00</b>	<b>1.192,00</b>	<b>76.674.200,00</b>	<b>10.337.448,00</b>	<b>100,00%</b>	<b>100,00%</b>
Antigüedad media Ponderada	4.59	105.94				

**5. Vencimiento**

Vencimiento inicial vs final

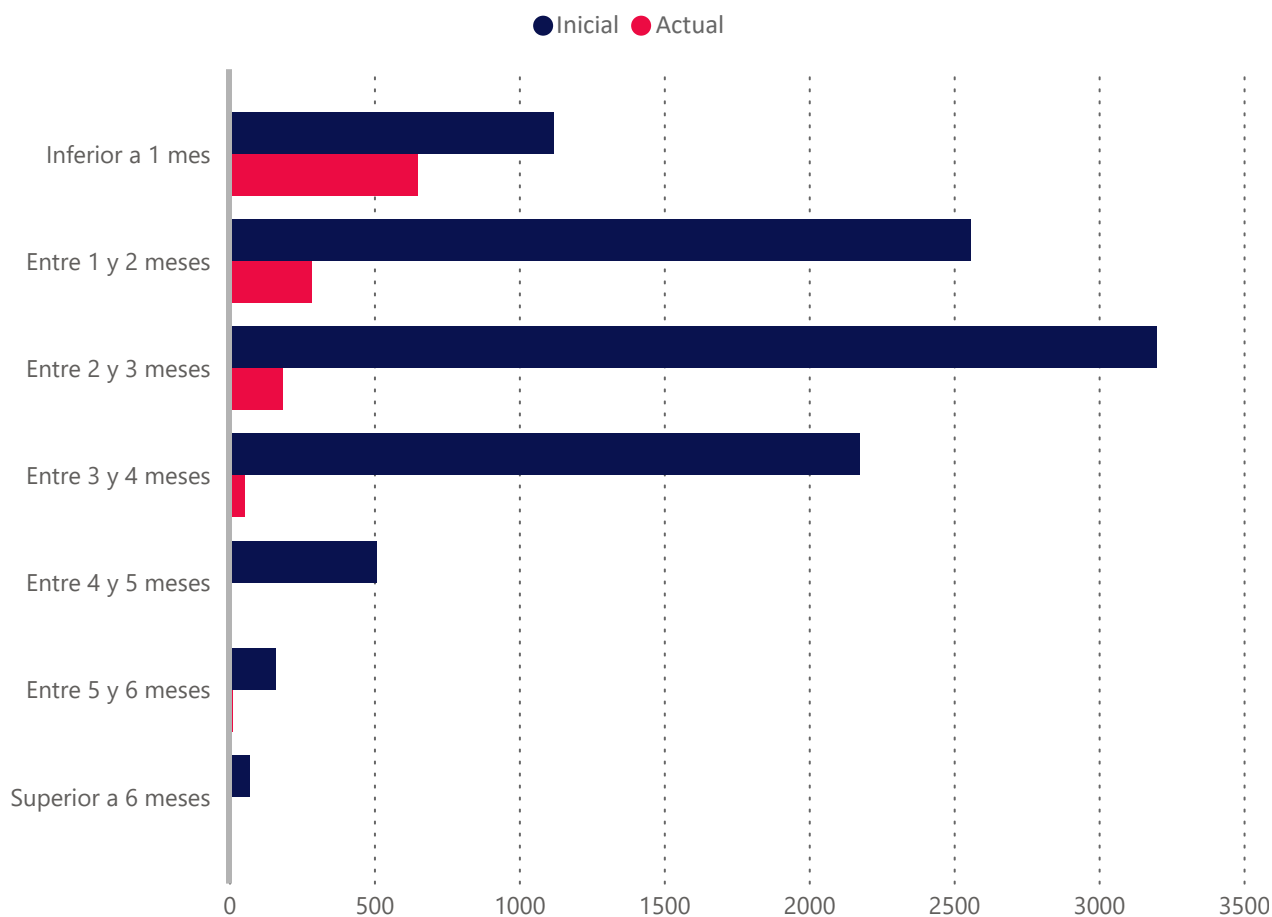

Vencidas ▲	Número de Derecho de Crédito			
	Situación Inicial	Situación Actual	Vencidas	Fallidos
Inferior a 1 mes	1118	652	133	135
Entre 1 y 2 meses	2559	285	0	0
Entre 2 y 3 meses	3198	185	0	0
Entre 3 y 4 meses	2174	52	0	0
Entre 4 y 5 meses	510	6	0	0
Entre 5 y 6 meses	162	12	0	0
Superior a 6 meses	70	0	0	0
<b>Total</b>	<b>9791</b>	<b>1192</b>	<b>133</b>	<b>135</b>

	Saldo(€)				Saldo(%)			
	Inicial (€)	Actual(€)	Vencidas(€)	Fallidos(€)	Inicial(%)	Actual(%)	Vencidas(%)	Fallidos(%)
Inferior a 1 mes	10.920.135	4.609.964	210.422	332.187	14,2 %	44,6 %	2,0 %	3,2 %
Entre 1 y 2 meses	17.157.969	2.248.938	0	0	22,4 %	21,8 %	0,0 %	0,0 %
Entre 2 y 3 meses	22.418.441	2.090.337	0	0	29,2 %	20,2 %	0,0 %	0,0 %
Entre 3 y 4 meses	18.506.810	716.342	0	0	24,1 %	6,9 %	0,0 %	0,0 %
Entre 4 y 5 meses	4.869.937	76.267	0	0	6,4 %	0,7 %	0,0 %	0,0 %
Entre 5 y 6 meses	2.026.613	595.600	0	0	2,6 %	5,8 %	0,0 %	0,0 %
Superior a 6 meses	774.294	0	0	0	1,0 %	0,0 %	0,0 %	0,0 %
<b>Total</b>	<b>76.674.199</b>	<b>10.337.448</b>	<b>210.422</b>	<b>332.187</b>	<b>100,0 %</b>	<b>100,0 %</b>	<b>2,0 %</b>	<b>3,2 %</b>

Vencimiento Medio Ponderado	2.51	1.61
-----------------------------	------	------



## 6. Morosidad

	Vencidas	Fallidos
Tasa de Recuperación	93,26 %	0,00 %
Tasa Actual	2,04 %	3,21 %
Saldo Pendiente de Cobro	210.422 €	332.187 €
Saldo Financiado	210.422 €	332.187 €
Número de derechos de crédito	133	135

Meses de impago	Número Derechos de Crédito	Saldo Pendiente Vencido	Saldo Financiado Pendiente Vencido
Hasta 1 mes	2	29.135	29.135
De 1 a 3 meses	6	152.815	152.815
De 3 a 6 meses	6	28.472	28.472
De 6 a 9 meses	0	0	0
De 9 a 12 meses	0	0	0
Más de 12 meses	0	0	0
<b>Total</b>	<b>14</b>	<b>210.422</b>	<b>210.422</b>

Fecha	Vencidas		Fallidos				Saldo Pendiente Vencidos	Recuperaciones de Fallidos
	Número de Derechos de Crédito	Inicial (%)	Numero de Derechos de Créditos nuevos	Inicial(%)	Número de Derechos de crédito total	Inicial(%)	Importe recuperado	Importe recuperado
202403	133	2,04 %	21	0,07 %	135	3,21 %	2.912.070,00	0,00
202402	157	2,65 %	12	0,10 %	114	3,53 %	2.665.991,00	0,00
202401	134	1,86 %	27	0,08 %	101	4,05 %	1.729.007,00	0,00
202312	144	1,25 %	22	0,17 %	70	4,06 %	1.278.532,00	0,00
202311	150	2,31 %	7	0,45 %	45	5,18 %	2.136.528,00	0,00
202310	127	2,31 %	1	0,03 %	38	4,73 %	1.266.608,00	0,00
202309	97	1,34 %	5	1,21 %	37	4,77 %	1.958.694,00	38.535,00
202308	84	2,18 %	3	0,27 %	32	3,07 %	2.925.535,00	91.439,00
202307	74	2,08 %	4	0,37 %	26	2,52 %	3.207.993,00	25.453,00
202306	54	3,47 %	2	0,24 %	19	1,60 %	3.719.981,00	0,00
202305	30	3,55 %	4	0,24 %	17	1,20 %	2.469.961,00	0,00
202304	33	3,78 %	2	0,37 %	12	0,83 %	1.497.427,00	0,00
202303	39	5,03 %	2	0,07 %	10	0,55 %	3.093.279,00	4.520,00

## 8. Tipo interés

Tipo aplicado	Número de Derechos de Crédito			
	Inicial	Actual	Vencidas	Fallidos
<7,0	4935	903	86	59
7,0 - 8,0	444	0	0	0
8,0 - 9,0	427	42	7	0
9,0 - 10,0	86	22	0	1
10,0 - 11,0	25	1	0	1
11,0 - 12,0	142	1	0	1
12,0 - 13,0	108	0	0	0
13,0 - 14,0	119	0	0	0
14,0 - 15,0	193	0	0	0
15,0 - 16,0	8	0	0	0
16,0 - 17,0	23	0	0	0
17,0 - 18,0	1970	164	33	53
18,0 - 19,0	0	0	0	0
>19	1311	59	7	20
<b>Total</b>	<b>9791</b>	<b>1192</b>	<b>133</b>	<b>135</b>

Tipo aplicado	Saldos(€)				Saldos(%)			
	Inicial(€)	Actual(€)	Vencidas(€)	Fallidos(€)	Inicial(%)	Actual(%)	Vencidas(%)	Fallidos(%)
<7,0	47.580.293	7.559.999	47.930	31.996	62,1 %	73,1 %	0,5 %	0,3 %
7,0 - 8,0	3.150.740	0	0	0	4,1 %	0,0 %	0,0 %	0,0 %
8,0 - 9,0	3.272.707	914.849	0	0	4,3 %	8,9 %	0,0 %	0,0 %
9,0 - 10,0	681.009	182.910	0	14.009	0,9 %	1,8 %	0,0 %	0,1 %
10,0 - 11,0	301.462	0	0	0	0,4 %	0,0 %	0,0 %	0,0 %
11,0 - 12,0	1.428.859	0	0	0	1,9 %	0,0 %	0,0 %	0,0 %
12,0 - 13,0	770.854	0	0	0	1,0 %	0,0 %	0,0 %	0,0 %
13,0 - 14,0	903.546	0	0	0	1,2 %	0,0 %	0,0 %	0,0 %
14,0 - 15,0	936.876	0	0	0	1,2 %	0,0 %	0,0 %	0,0 %
15,0 - 16,0	59.646	0	0	0	0,1 %	0,0 %	0,0 %	0,0 %
16,0 - 17,0	316.808	0	0	0	0,4 %	0,0 %	0,0 %	0,0 %
17,0 - 18,0	11.299.550	1.304.277	107.847	231.376	14,7 %	12,6 %	1,0 %	2,2 %
18,0 - 19,0	0	0	0	0	0,0 %	0,0 %	0,0 %	0,0 %
>19	5.971.849	375.414	54.644	54.806	7,8 %	3,6 %	0,5 %	0,5 %
<b>Total</b>	<b>76.674.199</b>	<b>10.337.449</b>	<b>210.421</b>	<b>332.187</b>	<b>100,0 %</b>	<b>100,0 %</b>	<b>2,0 %</b>	<b>3,2 %</b>

10. Deudores

Distribución por Comunidades Autónomas inicial vs final

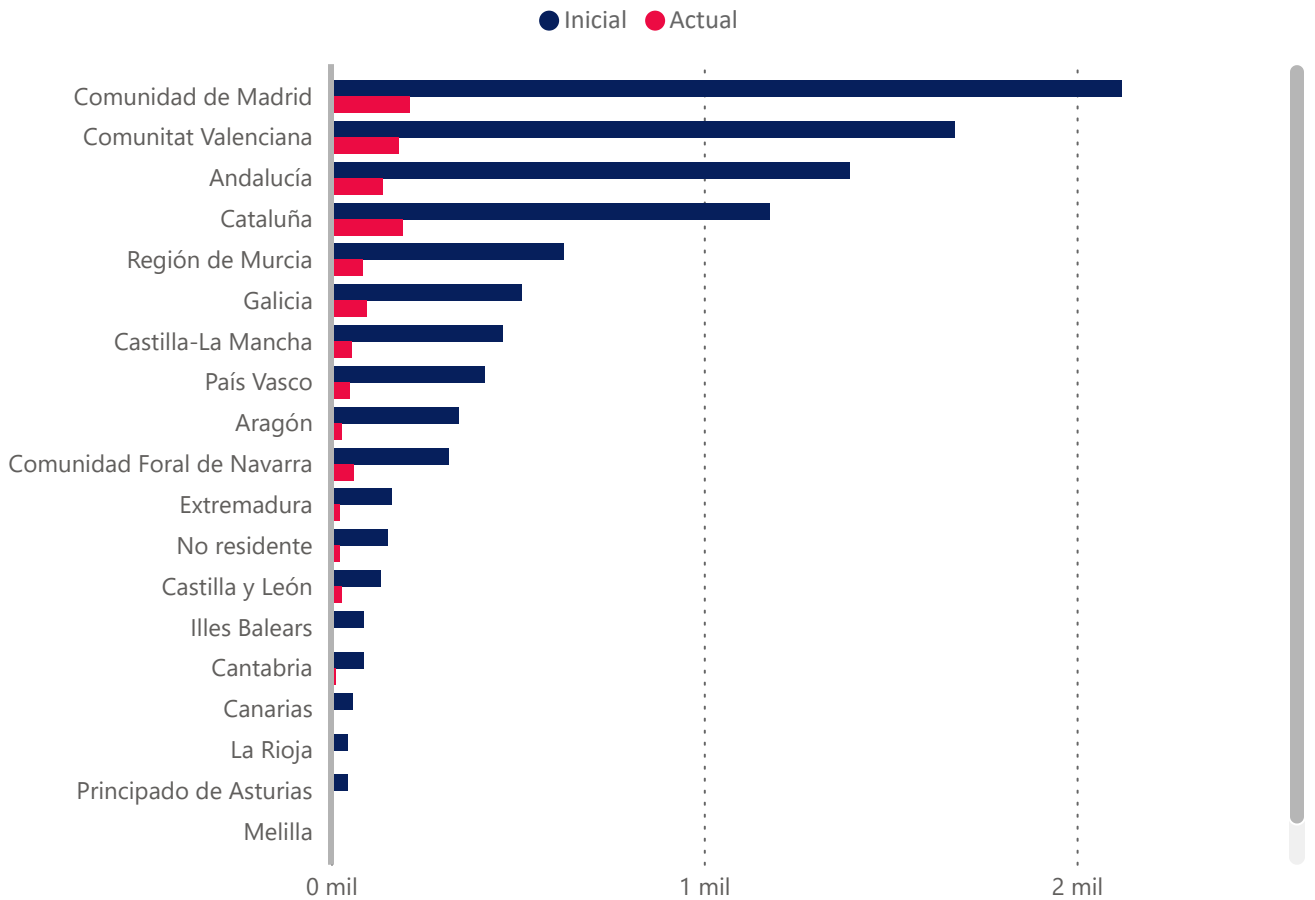

Concentración por deudor	Derechos de Crédito			
	Saldo Inicial(€)	Saldo Actual(€)	Saldo Inicial(%)	Saldo Actual(%)
Top 1	3.109.472 €	1.009.645 €	4,06 %	9,77 %
Top 5	11.200.230 €	2.777.522 €	14,61 %	26,87 %
Top 10	18.347.481 €	4.009.293 €	23,93 %	38,78 %
Top 15	22.313.059 €	4.793.371 €	29,10 %	46,37 %
Top 20	24.845.408 €	5.330.664 €	32,40 %	51,57 %
Top 25	27.092.596 €	5.756.366 €	35,33 %	55,68 %

Provincia	Número de Derecho de Crédito Inicial	Número de Derecho de Crédito Actual	Saldo Inicial	Saldo Actual	Saldo Inicial %	Saldo Actual%
A Coruña	301	64	3.323.228	298.466	4,3 %	2,9 %
Álava	143	18	491.481	16.867	0,6 %	0,2 %
Albacete	79	7	520.667	44.844	0,7 %	0,4 %
Alicante	609	60	2.829.028	229.030	3,7 %	2,2 %
Almería	214	52	1.133.567	225.016	1,5 %	2,2 %
Asturias	45	1	162.841	0	0,2 %	0,0 %
Ávila	1	0	5.788	0	0,0 %	0,0 %
Badajoz	128	22	752.337	233.043	1,0 %	2,3 %
Barcelona	867	143	6.535.700	1.600.176	8,5 %	15,5 %
Bizkaia	122	12	1.581.532	113.667	2,1 %	1,1 %
Burgos	23	2	218.508	0	0,3 %	0,0 %
Cáceres	34	1	244.427	17.936	0,3 %	0,2 %
Cádiz	54	2	334.685	18.790	0,4 %	0,2 %
Cantabria	87	13	767.862	102.753	1,0 %	1,0 %
Castellón	198	25	1.272.146	71.333	1,7 %	0,7 %
Ceuta	0	0	0	0	0,0 %	0,0 %
Ciudad Real	55	6	182.969	10.626	0,2 %	0,1 %
Córdoba	217	8	2.025.286	43.694	2,6 %	0,4 %
Cuenca	24	1	220.154	13.160	0,3 %	0,1 %
Gipuzkoa	147	20	530.605	94.787	0,7 %	0,9 %
Girona	107	16	1.463.775	311.704	1,9 %	3,0 %
Granada	112	6	716.487	155.281	0,9 %	1,5 %
Guadalajara	89	17	318.927	21.115	0,4 %	0,2 %
Huelva	40	7	367.532	5.887	0,5 %	0,1 %
Huesca	8	0	13.334	0	0,0 %	0,0 %
Illes Balears	87	3	824.092	48.139	1,1 %	0,5 %
Jaén	84	3	377.972	11.053	0,5 %	0,1 %
La Rioja	45	6	397.867	111.983	0,5 %	1,1 %
Las Palmas	53	4	669.959	30.712	0,9 %	0,3 %
León	37	21	662.488	430.572	0,9 %	4,2 %
Lleida	96	16	441.022	49.358	0,6 %	0,5 %
Lugo	43	4	112.181	6.452	0,2 %	0,1 %
Madrid	2121	211	22.418.624	2.312.381	29,2 %	22,4 %
Málaga	160	19	1.108.142	224.560	1,5 %	2,2 %
Melilla	0	0	0	0	0,0 %	0,0 %
Murcia	623	84	3.114.396	661.728	4,1 %	6,4 %
Navarra	314	61	5.852.369	1.185.429	7,6 %	11,5 %
No residente	151	22	1.068.354	81.140	1,4 %	0,8 %
Ourense	22	5	133.132	20.299	0,2 %	0,2 %
Palencia	7	0	11.014	0	0,0 %	0,0 %
Pontevedra	146	21	709.257	140.761	0,9 %	1,4 %
Salamanca	16	2	213.458	102.260	0,3 %	1,0 %
Santa Cruz de Tenerife	6	0	162.165	0	0,2 %	0,0 %
Segovia	4	0	12.108	0	0,0 %	0,0 %
Sevilla	510	40	2.590.349	390.132	3,4 %	3,8 %
Soria	6	0	18.644	0	0,0 %	0,0 %
Tarragona	106	16	1.077.787	334.991	1,4 %	3,2 %
Teruel	11	1	322.452	48.126	0,4 %	0,5 %
Toledo	214	25	1.264.987	147.456	1,7 %	1,4 %
Valencia	865	95	3.959.980	318.824	5,2 %	3,1 %
Valladolid	35	2	94.625	8.116	0,1 %	0,1 %
Zamora	3	0	17.823	0	0,0 %	0,0 %
Zaragoza	322	28	3.026.090	44.798	4,0 %	0,4 %
<b>Total</b>	<b>9791</b>	<b>1192</b>	<b>76.674.203</b>	<b>10.337.445</b>	<b>100,0 %</b>	<b>100,0 %</b>

Distribución por Deudor (Comunidad Autónoma)	Número de Derecho de Crédito Inicial	Número de Derecho de Crédito Actual	Saldo Inicial(€)	Saldo Actual(€)	Saldo Inicial(%)	Saldo Actual(%)
▼						
Ceuta	0	0	0	0	0,0%	0,0 %
Extremadura	162	23	996.763	250.979	1,3%	2,4 %
Región de Murcia	623	84	3.114.396	661.728	4,1%	6,4 %
Principado de Asturias	45	1	162.841	0	0,2%	0,0 %
Andalucía	1391	137	8.654.019	1.074.414	11,3%	10,4 %
Cantabria	87	13	767.862	102.753	1,0%	1,0 %
Castilla y León	132	27	1.254.455	540.948	1,6%	5,2 %
Canarias	59	4	832.124	30.712	1,1%	0,3 %
Melilla	0	0	0	0	0,0%	0,0 %
Castilla-La Mancha	461	56	2.507.704	237.201	3,3%	2,3 %
Aragón	341	29	3.361.876	92.924	4,4%	0,9 %
Comunidad de Madrid	2121	211	22.418.624	2.312.381	29,2%	22,4 %
Illes Balears	87	3	824.092	48.139	1,1%	0,5 %
Galicia	512	94	4.277.799	465.978	5,6%	4,5 %
Comunidad Foral de Navarra	314	61	5.852.369	1.185.429	7,6%	11,5 %
Comunitat Valenciana	1672	180	8.061.154	619.188	10,5%	6,0 %
Cataluña	1176	191	9.518.284	2.296.229	12,4%	22,2 %
País Vasco	412	50	2.603.617	225.322	3,4%	2,2 %
La Rioja	45	6	397.867	111.983	0,5%	1,1 %
No residente	151	22	1.068.354	81.140	1,4%	0,8 %
<b>Total</b>	<b>9791</b>	<b>1192</b>	<b>76.674.200</b>	<b>10.337.448</b>	<b>100,0%</b>	<b>100,0 %</b>

Concentración por Cliente	Saldo Inicial(€)	Saldo Actual(€)	Saldo Inicial(%)	Saldo Actual(%)
▼				
Top 25	49.720.128 €	8.589.684 €	64,85 %	83,09 %
Top 20	48.322.415 €	8.341.668 €	63,02 %	80,69 %
Top 15	46.540.289 €	8.001.798 €	60,70 %	77,41 %
Top 10	43.909.131 €	7.536.671 €	57,27 %	72,91 %
Top 5	37.167.664 €	6.522.190 €	48,47 %	63,09 %
Top 1	23.418.591 €	1.902.978 €	30,54 %	18,41 %

**EBN TITULIZACIÓN,  
S.A.U., S.G.F.T.**

info@ebntitulizacion.com

Paseo de Recoletos 29

28004 Madrid

Teléfono: 91 700 98 00

**[www.ebntitulizacion.com](http://www.ebntitulizacion.com)**