



**AQUA 2020, FT**

**noviembre 2022**

Informe Mensual  
EBN TITULIZACIÓN S.A.U., S.G.F.T.  
[info@ebntitulizacion.com](mailto:info@ebntitulizacion.com)  
[www.ebntitulizacion.com](http://www.ebntitulizacion.com)  
Paseo de Recoletos 29  
28004 Madrid  
Tel.: 91 700 98 00

1. Información general

Cartera total AQUA 2020, FT

	Situación Inicial	Situación actual préstamos		
	Derechos de Crédito	Total	Vencidas	Fallidos
Número de derechos	4.710	1.223	32	10
Número de Facturas	2.180	661	15	3
Número de Pagarés y otros Derechos de Crédito	2.530	562	17	7
Número de Deudores	1.421	522	25	9
Saldo Pendiente de Cobro	32.897.196,69	10.151.524,66	102.981,58	49.556,20
Saldo Pendiente de Cobro Facturas	19.456.086,64	6.794.508,44	12.496,00	14.008,71
Saldo Pendiente de Cobro Pagarés y otros Derechos de Crédito	13.441.110,05	3.357.016,22	90.485,58	35.547,49
Saldo Financiado	32.897.196,70	10.151.524,67	102.981,58	49.556,20
Saldo Financiado Facturas	19.456.086,64	6.794.508,44	12.496,00	14.008,71
Saldo Financiado Pagarés y otros Derechos de Crédito	13.441.110,06	3.357.016,23	90.485,58	35.547,49
Precio de Compra	30.396.977,42	2.423.583,18		
Precio de Compra Facturas	18.217.015,29	1.702.691,78		
Precio de Compra Pagarés y otros Derechos de Crédito	12.179.962,13	720.891,40		
Saldo Pendiente de Cobro Medio	6.984,54	8.300,51	3.218,17	4.955,62
Saldo Máximo	381.132,37	206.210,62	30.391,18	14.008,71
Saldo Mínimo	47,25	0,00	0,00	0,00
Retención Media	0,00 %	0,00 %		
Concentración 10 máximos deudores	18,64 %	29,19 %		
Tipo Medio de la Cartera	17,27 %	23,84 %		
Vencimiento medio de la Cartera (meses)	2,29	1,36		
Concentración por Comunidades (3 Máximas)				
- Comunidad de Madrid	30,96 %	36,76 %		
- Andalucía	13,35 %	11,66 %		
- Cataluña	10,31 %	10,51 %		

**2. Tipo aplicado**

	Situación Inicial	Situación Actual
Tipo de Interés Fijo (% activo)	100,00 %	100,00 %
Tipo de Interés Variable (% activo)	0,00 %	0,00 %
Tipo Interés Medio Pond. (%)	17,27 %	23,84 %
Margen Medio Pond. (%)	0,00 %	0,00 %
Tipo de Interés Máximo	69,72	69,72
Tipo de Interés Mínimo	0,26	1,57

3. Saldo

Saldo inicial vs final

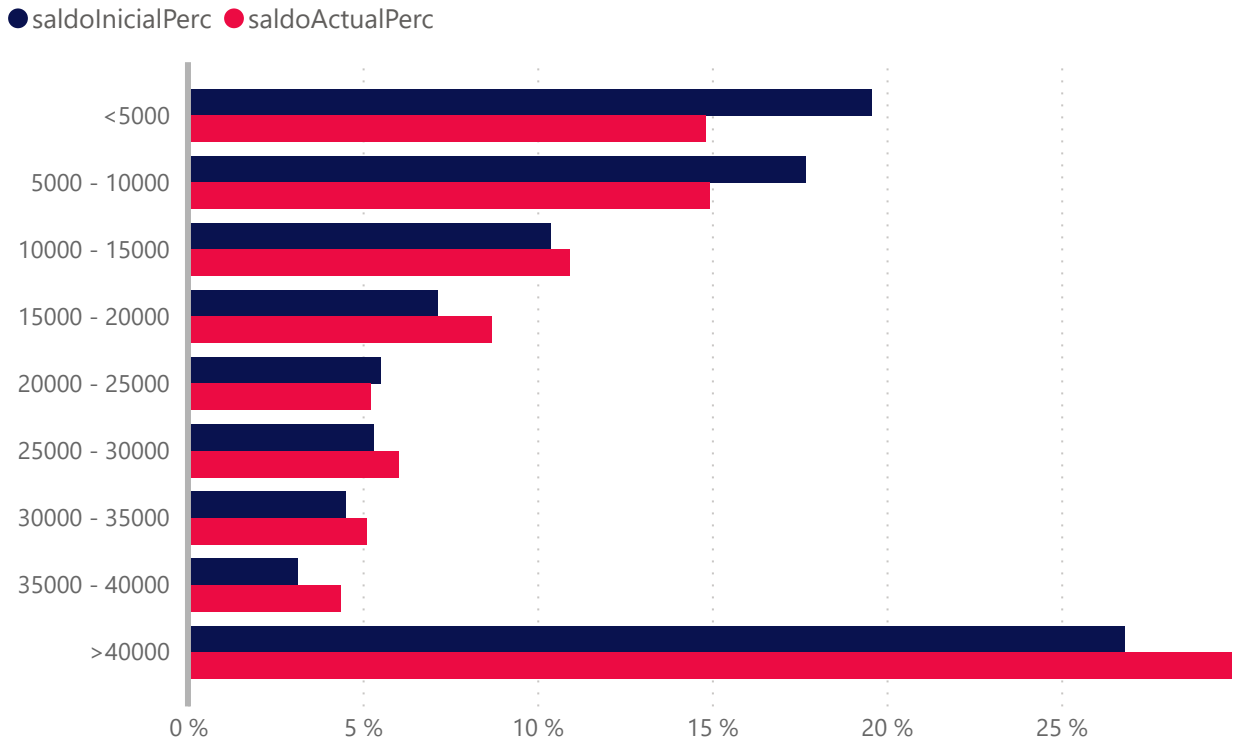

	Número de Derecho de Crédito			
	Situación Inicial	Situación Actual	Vencidas	Fallidos
<5000	3116	745	28	6
5000 - 10000	845	218	1	1
10000 - 15000	280	90	1	3
15000 - 20000	137	52	1	0
20000 - 25000	82	24	0	0
25000 - 30000	65	23	0	0
30000 - 35000	46	16	1	0
35000 - 40000	28	12	0	0
>40000	111	43	0	0
<b>Total</b>	<b>4710</b>	<b>1223</b>	<b>32</b>	<b>10</b>

	Saldo (€)				Saldo(%)			
	Inicial(€)	Actual(€)	Vencidas (€)	Fallidos(€)	Inicial(%)	Actual(%)	Vencidas(%)	Fallidos(%)
<5000	6.434.941,71	1.505.673,08	36.189,12	5.127,84	19,56 %	14,83 %	0,36 %	0,05 %
5000 - 10000	5.812.608,35	1.515.627,67	8.780,28	6.580,25	17,67 %	14,93 %	0,09 %	0,06 %
10000 - 15000	3.415.703,26	1.107.318,62	12.496,00	37.848,11	10,38 %	10,91 %	0,12 %	0,37 %
15000 - 20000	2.347.672,10	882.913,92	15.125,00	0,00	7,14 %	8,70 %	0,15 %	0,00 %
20000 - 25000	1.808.346,71	531.160,69	0,00	0,00	5,50 %	5,23 %	0,00 %	0,00 %
25000 - 30000	1.743.398,83	612.752,04	0,00	0,00	5,30 %	6,04 %	0,00 %	0,00 %
30000 - 35000	1.483.671,58	518.270,41	30.391,18	0,00	4,51 %	5,11 %	0,30 %	0,00 %
35000 - 40000	1.034.745,46	443.204,17	0,00	0,00	3,15 %	4,37 %	0,00 %	0,00 %
>40000	8.816.108,69	3.034.604,06	0,00	0,00	26,80 %	29,89 %	0,00 %	0,00 %
<b>Total</b>	<b>32.897.196,69</b>	<b>10.151.524,66</b>	<b>102.981,58</b>	<b>49.556,20</b>	<b>100,01 %</b>	<b>100,01 %</b>	<b>1,02 %</b>	<b>0,48 %</b>

#### 4. Fecha de emisión

Fecha de Emisión Inicial vs Final

● Inicial ● Actual

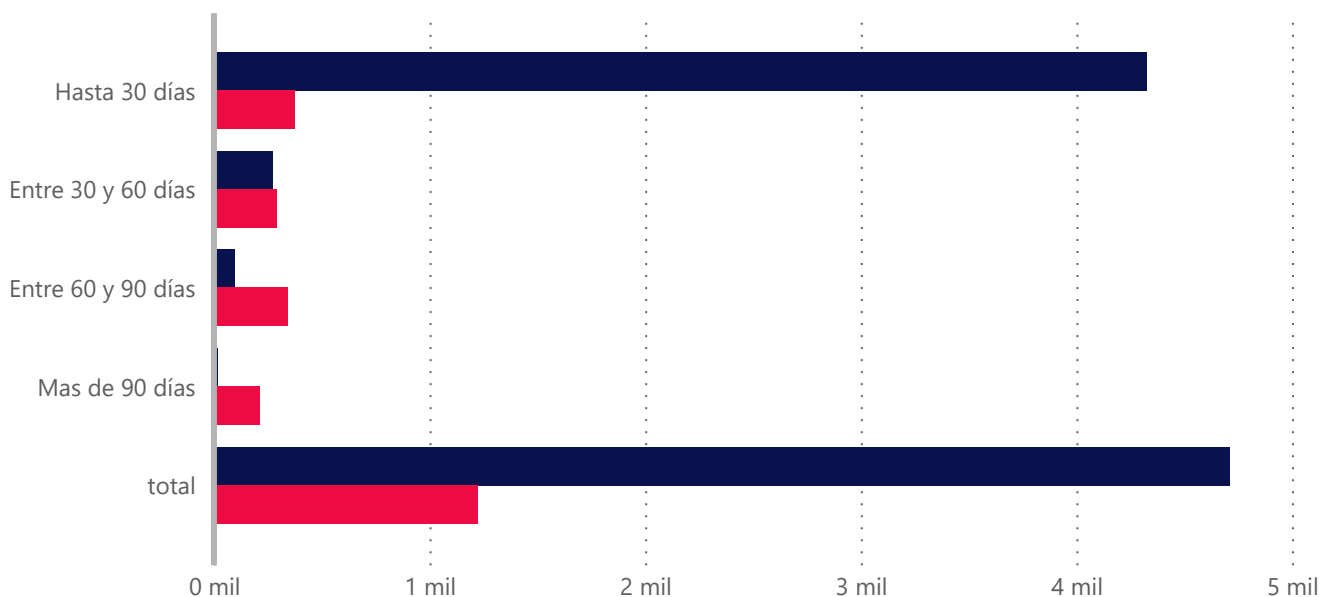

Fecha de Emisión	Derecho		Saldo (€)		Saldo (%)	
	Inicial	Actual	Inicial(€)	Actual(€)	Inicial(%)	Actual(%)
Hasta 30 días	4.324,00	376,00	30.354.680,66	2.769.715,21	92,27%	27,28%
Entre 30 y 60 días	272,00	291,00	1.795.429,16	2.518.955,59	5,46%	24,81%
Entre 60 y 90 días	96,00	343,00	582.021,71	3.061.596,92	1,77%	30,16%
Mas de 90 días	18,00	213,00	165.065,16	1.801.256,94	0,50%	17,74%
<b>Total</b>	<b>4.710,00</b>	<b>1.223,00</b>	<b>32.897.196,69</b>	<b>10.151.524,66</b>	<b>100,00%</b>	<b>100,00%</b>
Antigüedad media Ponderada	8.87	55.47				

5. Vencimiento

Vencimiento inicial vs final

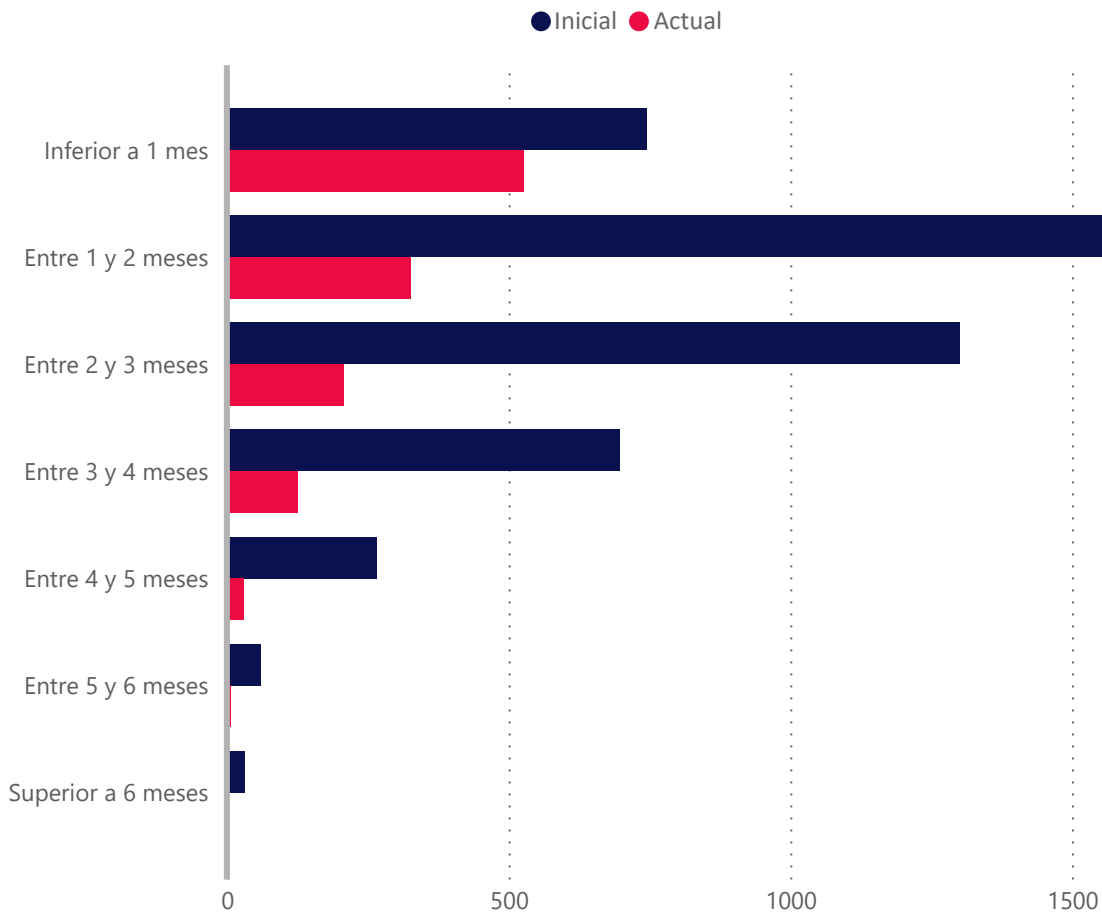

Vencidas ▲	Número de Derecho de Crédito			
	Situación Inicial	Situación Actual	Vencidas	Fallidos
Inferior a 1 mes	745	526	31	10
Entre 1 y 2 meses	1610	326	1	0
Entre 2 y 3 meses	1301	207	0	0
Entre 3 y 4 meses	697	125	0	0
Entre 4 y 5 meses	265	29	0	0
Entre 5 y 6 meses	60	7	0	0
Superior a 6 meses	32	3	0	0
<b>Total</b>	<b>4710</b>	<b>1223</b>	<b>32</b>	<b>10</b>

	Saldo(€)				Saldo(%)			
	Inicial (€)	Actual(€)	Vencidas(€)	Fallidos(€)	Inicial(%)	Actual(%)	Vencidas(%)	Fallidos(%)
Inferior a 1 mes	5.242.838,27	4.266.326,06	102.981,58	49.556,20	15,94 %	42,03 %	1,01 %	0,49 %
Entre 1 y 2 meses	9.280.075,58	3.009.948,40	0,00	0,00	28,21 %	29,65 %	0,00 %	0,00 %
Entre 2 y 3 meses	10.263.284,42	1.781.820,64	0,00	0,00	31,20 %	17,55 %	0,00 %	0,00 %
Entre 3 y 4 meses	5.590.241,73	736.997,92	0,00	0,00	16,99 %	7,26 %	0,00 %	0,00 %
Entre 4 y 5 meses	1.564.696,32	216.387,73	0,00	0,00	4,76 %	2,13 %	0,00 %	0,00 %
Entre 5 y 6 meses	572.792,63	108.673,50	0,00	0,00	1,74 %	1,07 %	0,00 %	0,00 %
Superior a 6 meses	383.267,74	31.370,41	0,00	0,00	1,16 %	0,31 %	0,00 %	0,00 %
<b>Total</b>	<b>32.897.196,69</b>	<b>10.151.524,66</b>	<b>102.981,58</b>	<b>49.556,20</b>	<b>100,00 %</b>	<b>100,00 %</b>	<b>1,01 %</b>	<b>0,49 %</b>

Vencimiento Medio Ponderado	2.29	1.36
-----------------------------	------	------



## 6. Morosidad

	Vencidas	Fallidos
Tasa de Recuperación	95,65 %	0,00 %
Tasa Actual	1,01 %	0,49 %
Saldo Pendiente de Cobro	102.981,58	49.556,20
Saldo Financiado	102.981,58	49.556,20
Número de derechos de crédito	32,00	10,00

Meses de impago	Número Derechos de Crédito	Saldo Pendiente Vencido	Saldo Financiado Pendiente Vencido
Hasta 1 mes	11	31.567,46	31.567,46
De 1 a 3 meses	18	60.947,68	60.947,68
De 3 a 6 meses	3	10.466,44	10.466,44
De 6 a 9 meses	6	37.848,11	37.848,11
De 9 a 12 meses	2	3.680,34	3.680,34
Más de 12 meses	2	8.027,75	8.027,75
<b>Total</b>	<b>42</b>	<b>152.537,78</b>	<b>152.537,78</b>

Fecha	Vencidas		Fallidos				Saldo Pendiente Vencidos	Recuperaciones de Fallidos
	Número de Derechos de Crédito	Inicial (%)	Numero de Derechos de Créditos nuevos	Inicial(%)	Número de Derechos de crédito total	Inicial(%)	Importe recuperado	Importe recuperado
202211	32	1,01 %	3	0,00 %	10	0,49 %	2.262.140,66	0,00
202210	24	0,79 %	3	0,13 %	9	0,47 %	160.756,53	0,00
202209	16	0,86 %	3	0,11 %	7	0,23 %	145.127,84	0,00
202208	11	0,77 %	1	0,02 %	4	0,14 %	6.092,35	0,00
202207	11	0,99 %	1	0,03 %	3	0,14 %	0,00	0,00
202206	8	2,02 %	0	0,00 %	2	0,32 %	0,00	0,00
202205	8	2,62 %	0	0,00 %	2	0,42 %	0,00	0,00
202204	7	2,41 %	0	0,00 %	2	1,51 %	0,00	0,00
202203	3	0,25 %	0	0,00 %	2	2,25 %	0,00	0,00
202202	1	0,13 %	0	0,00 %	2	2,60 %	6.998,32	0,00
202201	1	0,18 %	0	0,00 %	2	3,61 %	5.215,26	0,00
202112	0	0,00 %	0	0,00 %	2	3,19 %	0,00	27.441,27
202111	0	0,00 %	0	0,00 %	3	7,38 %	0,00	0,00

## 8. Tipo interés

Tipo aplicado	Número de Derechos de Crédito			
	Inicial	Actual	Vencidas	Fallidos
<7,0	741	43	3	1
7,0 - 8,0	174	14	0	1
8,0 - 9,0	171	9	0	0
9,0 - 10,0	255	26	1	0
10,0 - 11,0	215	46	1	0
11,0 - 12,0	221	37	2	1
12,0 - 13,0	232	33	2	0
13,0 - 14,0	218	31	5	0
14,0 - 15,0	199	38	0	2
15,0 - 16,0	196	26	1	2
16,0 - 17,0	154	27	1	1
17,0 - 18,0	243	54	3	1
18,0 - 19,0	131	34	0	0
>19	1560	805	13	1
<b>Total</b>	<b>4710</b>	<b>1223</b>	<b>32</b>	<b>10</b>

Tipo aplicado	Saldos(€)				Saldos(%)			
	Inicial(€)	Actual(€)	Vencidas(€)	Fallidos(€)	Inicial(%)	Actual(%)	Vencidas(%)	Fallidos(%)
<7,0	5.080.805,03	321.243,00	0,00	1.447,50	15,44 %	3,16 %	0,00 %	0,01 %
7,0 - 8,0	828.042,71	90.523,38	0,00	14.008,71	2,52 %	0,89 %	0,00 %	0,14 %
8,0 - 9,0	641.905,62	68.389,14	0,00	0,00	1,95 %	0,67 %	0,00 %	0,00 %
9,0 - 10,0	1.044.538,43	68.080,75	1.222,10	0,00	3,18 %	0,67 %	0,01 %	0,00 %
10,0 - 11,0	1.038.158,01	171.729,92	0,00	0,00	3,16 %	1,69 %	0,00 %	0,00 %
11,0 - 12,0	1.356.551,39	174.416,67	12.496,00	1.688,70	4,12 %	1,72 %	0,12 %	0,02 %
12,0 - 13,0	1.487.923,55	227.711,15	19.071,46	0,00	4,52 %	2,24 %	0,19 %	0,00 %
13,0 - 14,0	1.766.742,86	249.864,16	9.244,34	0,00	5,37 %	2,46 %	0,09 %	0,00 %
14,0 - 15,0	1.153.489,23	241.250,03	0,00	6.580,25	3,51 %	2,38 %	0,00 %	0,06 %
15,0 - 16,0	1.532.106,79	164.384,07	0,00	0,00	4,66 %	1,62 %	0,00 %	0,00 %
16,0 - 17,0	865.794,25	138.204,62	0,00	10.271,59	2,63 %	1,36 %	0,00 %	0,10 %
17,0 - 18,0	2.040.379,04	488.292,57	0,00	13.567,81	6,20 %	4,81 %	0,00 %	0,13 %
18,0 - 19,0	1.030.723,08	371.728,46	0,00	0,00	3,13 %	3,66 %	0,00 %	0,00 %
>19	13.030.036,70	7.375.706,74	60.947,68	1.991,64	39,61 %	72,66 %	0,60 %	0,02 %
<b>Total</b>	<b>32.897.196,69</b>	<b>10.151.524,66</b>	<b>102.981,58</b>	<b>49.556,20</b>	<b>100,00 %</b>	<b>99,99 %</b>	<b>1,01 %</b>	<b>0,48 %</b>

10. Deudores

Distribución por Comunidad Autónomas inicial vs final

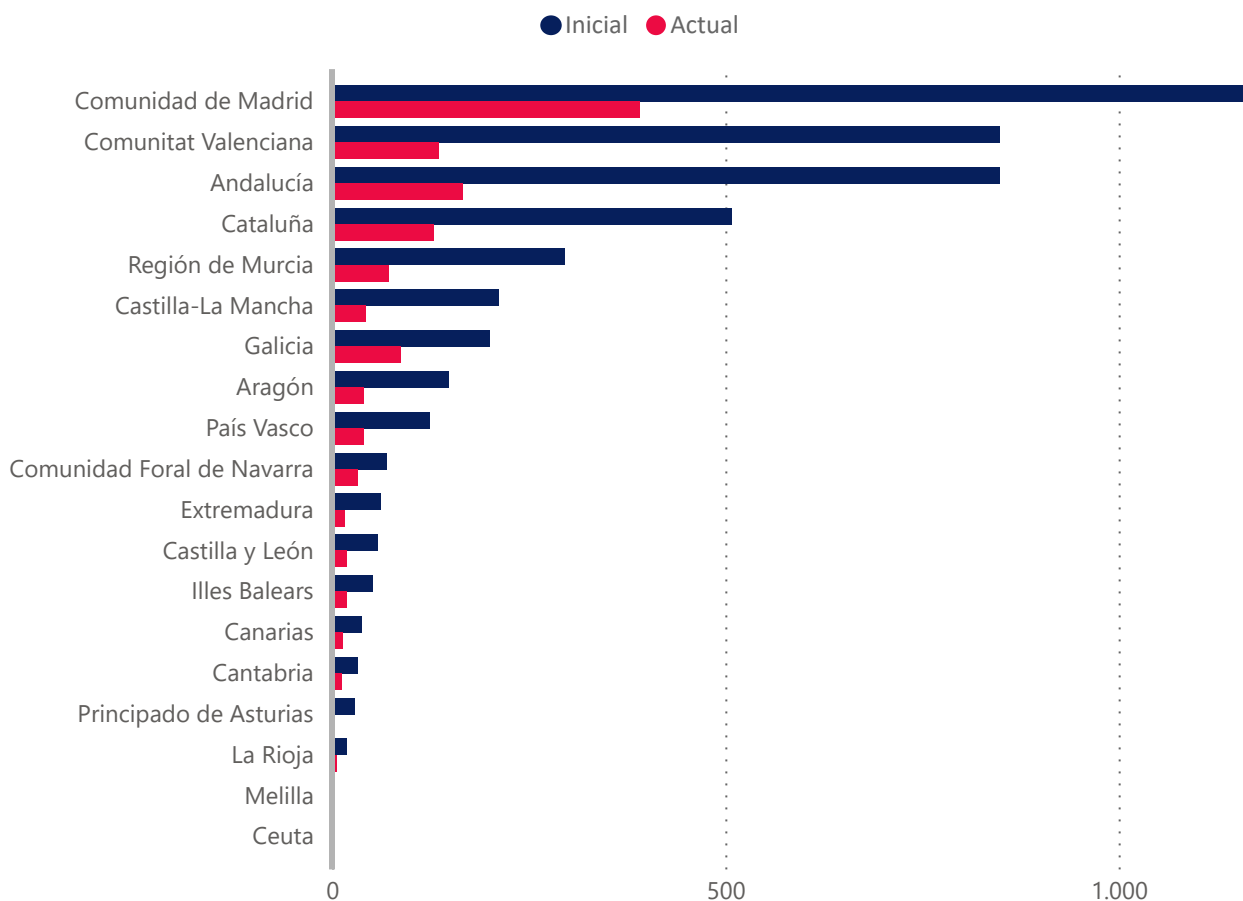

Concentración por deudor	Derechos de Crédito			
	Saldo Inicial(€)	Saldo Actual(€)	Saldo Inicial(%)	Saldo Actual(%)
Top 1	1.092.550,14	644.857,40	3,32 %	6,35 %
Top 5	3.732.783,63	1.967.676,27	11,35 %	19,38 %
Top 10	6.133.504,58	2.963.341,73	18,64 %	29,19 %
Top 15	7.952.545,32	3.677.241,56	24,17 %	36,22 %
Top 20	9.392.805,25	4.176.463,33	28,55 %	41,14 %
Top 25	10.409.990,97	4.548.120,93	31,64 %	44,80 %

Provincia	Número de Derecho de Crédito Inicial	Número de Derecho de Crédito Actual	Saldo Inicial	Saldo Actual	Saldo Inicial %	Saldo Actual%
A Coruña	101	40	1.381.176,11	197.329,80	4,20 %	1,94 %
Álava	19	11	98.938,58	31.654,81	0,30 %	0,31 %
Albacete	41	4	205.842,30	21.296,00	0,63 %	0,21 %
Alicante	444	42	2.182.750,95	310.473,43	6,64 %	3,06 %
Almería	91	21	661.209,60	137.577,40	2,01 %	1,36 %
Asturias	28	3	130.972,21	18.462,54	0,40 %	0,18 %
Ávila	0	0	0,00	0,00	0,00 %	0,00 %
Badajoz	41	12	138.404,34	76.889,24	0,42 %	0,76 %
Barcelona	395	87	2.702.525,36	809.553,62	8,22 %	7,97 %
Bizkaia	56	11	1.010.586,27	454.127,52	3,07 %	4,47 %
Burgos	11	4	197.098,42	140.963,79	0,60 %	1,39 %
Cáceres	21	4	151.058,41	49.292,92	0,46 %	0,49 %
Cádiz	31	10	205.067,23	65.455,22	0,62 %	0,64 %
Cantabria	33	12	149.559,09	65.329,55	0,45 %	0,64 %
Castellón	59	24	504.859,95	347.171,19	1,53 %	3,42 %
Ceuta	0	0	0,00	0,00	0,00 %	0,00 %
Ciudad Real	20	6	92.517,16	17.184,80	0,28 %	0,17 %
Córdoba	138	36	1.040.977,07	387.802,47	3,16 %	3,82 %
Cuenca	9	2	107.348,46	2.346,34	0,33 %	0,02 %
Gipuzkoa	49	18	233.167,53	88.590,56	0,71 %	0,87 %
Girona	50	13	325.348,08	99.358,15	0,99 %	0,98 %
Granada	80	11	458.163,19	103.894,24	1,39 %	1,02 %
Guadalajara	14	3	145.682,31	50.127,58	0,44 %	0,49 %
Huelva	16	3	84.825,07	26.715,82	0,26 %	0,26 %
Huesca	4	2	8.772,50	5.051,75	0,03 %	0,05 %
Illes Balears	51	19	478.166,87	86.387,61	1,45 %	0,85 %
Jaén	46	27	191.975,33	101.017,68	0,58 %	1,00 %
La Rioja	18	6	172.816,91	76.746,24	0,53 %	0,76 %
Las Palmas	31	12	352.247,80	133.132,20	1,07 %	1,31 %
León	8	2	29.376,60	8.376,50	0,09 %	0,08 %
Lleida	24	14	106.481,46	77.391,12	0,32 %	0,76 %
Lugo	14	9	34.395,55	17.492,72	0,10 %	0,17 %
Madrid	1168	391	10.185.688,28	3.732.064,76	30,96 %	36,76 %
Málaga	110	18	767.168,54	164.373,53	2,33 %	1,62 %
Melilla	0	0	0,00	0,00	0,00 %	0,00 %
Murcia	296	72	1.482.010,61	374.171,41	4,50 %	3,69 %
Navarra	69	33	1.059.191,54	495.336,77	3,22 %	4,88 %
Ourense	11	4	73.073,87	15.763,10	0,22 %	0,16 %
Palencia	3	2	4.162,40	1.839,20	0,01 %	0,02 %
Pontevedra	74	34	312.919,68	145.722,59	0,95 %	1,44 %
Salamanca	10	5	47.507,62	31.677,93	0,14 %	0,31 %
Santa Cruz de Tenerife	6	1	162.165,09	44.927,75	0,49 %	0,44 %
Segovia	2	1	8.284,16	6.880,56	0,03 %	0,07 %
Sevilla	337	40	982.960,84	196.347,85	2,99 %	1,93 %
Soria	2	0	9.549,40	0,00	0,03 %	0,00 %
Tarragona	39	15	256.063,24	81.036,88	0,78 %	0,80 %
Teruel	6	1	115.480,20	13.987,60	0,35 %	0,14 %
Toledo	128	27	707.144,02	125.944,93	2,15 %	1,24 %
Valencia	346	70	1.870.259,82	352.212,74	5,69 %	3,47 %
Valladolid	19	4	71.611,10	2.398,22	0,22 %	0,02 %
Zamora	3	0	17.823,30	0,00	0,05 %	0,00 %
Zaragoza	138	37	1.181.822,27	359.646,03	3,59 %	3,54 %
<b>Total</b>	<b>4710</b>	<b>1223</b>	<b>32.897.196,69</b>	<b>10.151.524,66</b>	<b>99,98 %</b>	<b>99,98 %</b>

Distribución por Deudor (Comunidad Autónoma)	Número de Derecho de Crédito Inicial	Número de Derecho de Crédito Actual	Saldo Inicial(€)	Saldo Actual(€)	Saldo Inicial(%)	Saldo Actual(%)
Ceuta	0	0	0,00	0,00	0,00%	0,00 %
Extremadura	62	16	289.462,75	126.182,16	0,88%	1,24 %
Región de Murcia	296	72	1.482.010,61	374.171,41	4,50%	3,69 %
Principado de Asturias	28	3	130.972,21	18.462,54	0,40%	0,18 %
Andalucía	849	166	4.392.346,87	1.183.184,21	13,35%	11,66 %
Cantabria	33	12	149.559,09	65.329,55	0,45%	0,64 %
Castilla y León	58	18	385.413,00	192.136,20	1,17%	1,89 %
Canarias	37	13	514.412,89	178.059,95	1,56%	1,75 %
Melilla	0	0	0,00	0,00	0,00%	0,00 %
Castilla-La Mancha	212	42	1.258.534,25	216.899,65	3,83%	2,14 %
Aragón	148	40	1.306.074,97	378.685,38	3,97%	3,73 %
Comunidad de Madrid	1168	391	10.185.688,28	3.732.064,76	30,96%	36,76 %
Illes Balears	51	19	478.166,87	86.387,61	1,45%	0,85 %
Galicia	200	87	1.801.565,21	376.308,21	5,48%	3,71 %
Comunidad Foral de Navarra	69	33	1.059.191,54	495.336,77	3,22%	4,88 %
Comunitat Valenciana	849	136	4.557.870,72	1.009.857,36	13,85%	9,95 %
Cataluña	508	129	3.390.418,14	1.067.339,77	10,31%	10,51 %
País Vasco	124	40	1.342.692,38	574.372,89	4,08%	5,66 %
La Rioja	18	6	172.816,91	76.746,24	0,53%	0,76 %
<b>Total</b>	<b>4710</b>	<b>1223</b>	<b>32.897.196,69</b>	<b>10.151.524,66</b>	<b>100,00%</b>	<b>100,00 %</b>

Concentración por Cliente	Saldo Inicial(€)	Saldo Actual(€)	Saldo Inicial(%)	Saldo Actual(%)
Top 1	7.302.702,32	3.598.955,75	22,20 %	35,45 %
Top 5	14.234.412,74	5.403.183,32	43,27 %	53,23 %
Top 10	16.053.844,38	6.371.374,40	48,80 %	62,76 %
Top 15	17.377.935,99	6.883.921,72	52,82 %	67,81 %
Top 20	18.200.671,22	7.241.152,11	55,33 %	71,33 %
Top 25	18.895.506,00	7.512.752,92	57,44 %	74,01 %

**EBN TITULIZACIÓN,  
S.A.U., S.G.F.T.**

info@ebntitulizacion.com

Paseo de Recoletos 29

28004 Madrid

Teléfono: 91 700 98 00

**[www.ebntitulizacion.com](http://www.ebntitulizacion.com)**