



**CUBOS 2022, FT**

**octubre 2022**

Informe Mensual  
EBN TITULIZACIÓN S.A.U., S.G.F.T.  
[info@ebntitulizacion.com](mailto:info@ebntitulizacion.com)  
[www.ebntitulizacion.com](http://www.ebntitulizacion.com)  
Paseo de Recoletos 29  
28004 Madrid  
Tel.: 91 700 98 00

1. Información general

Cartera total CUBOS 2022, FT

	Situación Inicial	Situación actual préstamos		
	Derechos de Crédito	Total	Vencidas	Fallidos
Número de derechos	29	25	4	0
Número de Facturas	29	25	4	0
Número de Pagarés y otros Derechos de Crédito	0	0	0	0
Número de Deudores	16	14	3	0
Saldo Pendiente de Cobro	512.414,83	385.230,41	21.361,47	0,00
Saldo Pendiente de Cobro Facturas	512.414,83	385.230,41	21.361,47	0,00
Saldo Pendiente de Cobro Pagarés y otros Derechos de Crédito	0,00	0,00	0,00	0,00
Saldo Financiado	512.414,83	385.230,41	21.361,47	0,00
Saldo Financiado Facturas	512.414,83	385.230,41	21.361,47	0,00
Saldo Financiado Pagarés y otros Derechos de Crédito	0,00	0,00	0,00	0,00
Precio de Compra	443.526,85	317.405,42		
Precio de Compra Facturas	443.526,85	317.405,42		
Precio de Compra Pagarés y otros Derechos de Crédito	0,00	0,00		
Saldo Pendiente de Cobro Medio	17.669,48	15.409,22	5.340,37	0,00
Saldo Máximo	134.059,18	134.059,18	11.200,66	0,00
Saldo Mínimo	178,11	0,00	178,11	0,00
Retención Media	0,00 %	0,00 %		
Concentración 10 máximos deudores	94,62 %	96,07 %		
Tipo Medio de la Cartera	13,53 %	14,57 %		
Vencimiento medio de la Cartera (meses)	1,91	1,61		
Concentración por Comunidades (3 Máximas)				
- Comunidad de Madrid	27,59 %	19,02 %		
- Comunitat Valenciana	17,32 %	22,96 %		
- Andalucía	46,81 %	53,36 %		

**2. Tipo aplicado**

	Situación Inicial	Situación Actual
Tipo de Interés Fijo (% activo)	100,00 %	100,00 %
Tipo de Interés Variable (% activo)	0,00 %	0,00 %
Tipo Interés Medio Pond. (%)	13,53 %	14,57 %
Margen Medio Pond. (%)	0,00 %	0,00 %
Tipo de Interés Máximo	69,15	69,15
Tipo de Interés Mínimo	2,35	3,27

3. Saldo

Saldo inicial vs final

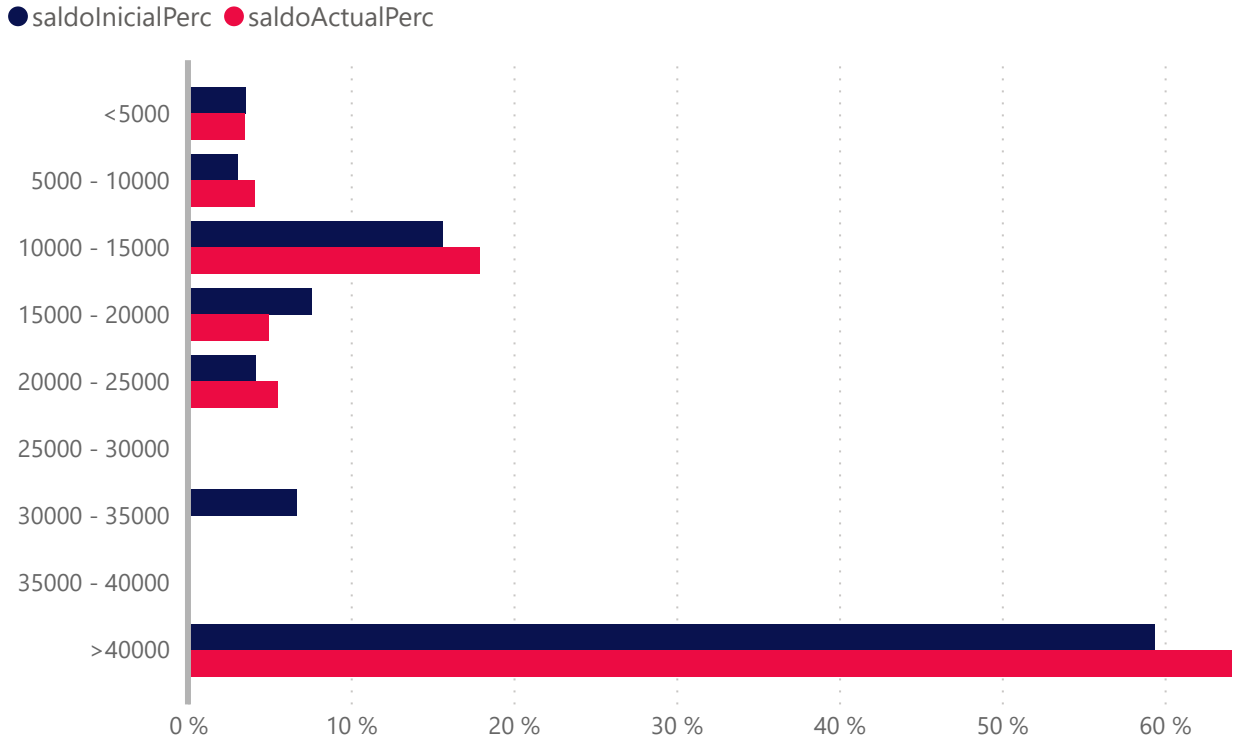

	Número de Derecho de Crédito			
	Situación Inicial	Situación Actual	Vencidas	Fallidos
<5000	12	12	2	0
5000 - 10000	2	2	1	0
10000 - 15000	7	6	1	0
15000 - 20000	2	1	0	0
20000 - 25000	1	1	0	0
25000 - 30000	0	0	0	0
30000 - 35000	1	0	0	0
35000 - 40000	0	0	0	0
>40000	4	3	0	0
<b>Total</b>	<b>29</b>	<b>25</b>	<b>4</b>	<b>0</b>

	Saldo (€)				Saldo(%)			
	Inicial(€)	Actual(€)	Vencidas (€)	Fallidos(€)	Inicial(%)	Actual(%)	Vencidas(%)	Fallidos(%)
<5000	18.135,62	13.414,45	1.230,81	0,00	3,54 %	3,48 %	0,32 %	0,00 %
5000 - 10000	15.653,74	15.653,74	8.930,00	0,00	3,05 %	4,06 %	2,32 %	0,00 %
10000 - 15000	80.235,80	68.920,63	11.200,66	0,00	15,66 %	17,89 %	2,91 %	0,00 %
15000 - 20000	38.791,39	19.032,09	0,00	0,00	7,57 %	4,94 %	0,00 %	0,00 %
20000 - 25000	21.108,45	21.108,45	0,00	0,00	4,12 %	5,48 %	0,00 %	0,00 %
25000 - 30000	0,00	0,00	0,00	0,00	0,00 %	0,00 %	0,00 %	0,00 %
30000 - 35000	34.292,51	0,00	0,00	0,00	6,69 %	0,00 %	0,00 %	0,00 %
35000 - 40000	0,00	0,00	0,00	0,00	0,00 %	0,00 %	0,00 %	0,00 %
>40000	304.197,32	247.101,05	0,00	0,00	59,37 %	64,14 %	0,00 %	0,00 %
<b>Total</b>	<b>512.414,83</b>	<b>385.230,41</b>	<b>21.361,47</b>	<b>0,00</b>	<b>100,00 %</b>	<b>99,99 %</b>	<b>5,55 %</b>	<b>0,00 %</b>

4. Fecha de emisión

Fecha de Emisión Inicial vs Final

● Inicial ● Actual

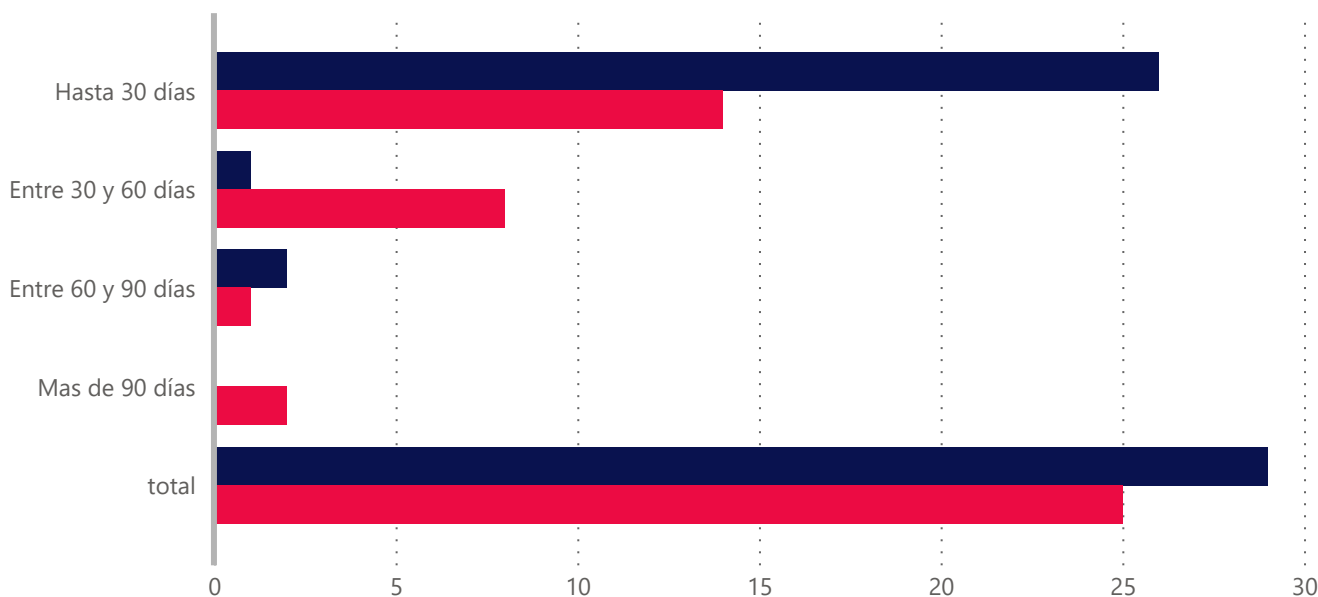

Fecha de Emisión	Derecho		Saldo (€)		Saldo (%)	
	Inicial	Actual	Inicial(€)	Actual(€)	Inicial(%)	Actual(%)
Hasta 30 días	26,00	14,00	476.725,13	325.700,27	93,04%	84,55%
Entre 30 y 60 días	1,00	8,00	11.489,70	24.129,48	2,24%	6,26%
Entre 60 y 90 días	2,00	1,00	24.200,00	11.200,66	4,72%	2,91%
Mas de 90 días	0,00	2,00	0,00	24.200,00	0,00%	6,28%
<b>Total</b>	<b>29,00</b>	<b>25,00</b>	<b>512.414,83</b>	<b>385.230,41</b>	<b>100,00%</b>	<b>100,00%</b>
Antigüedad media Ponderada	9.52	33.96				

5. Vencimiento

Vencimiento inicial vs final

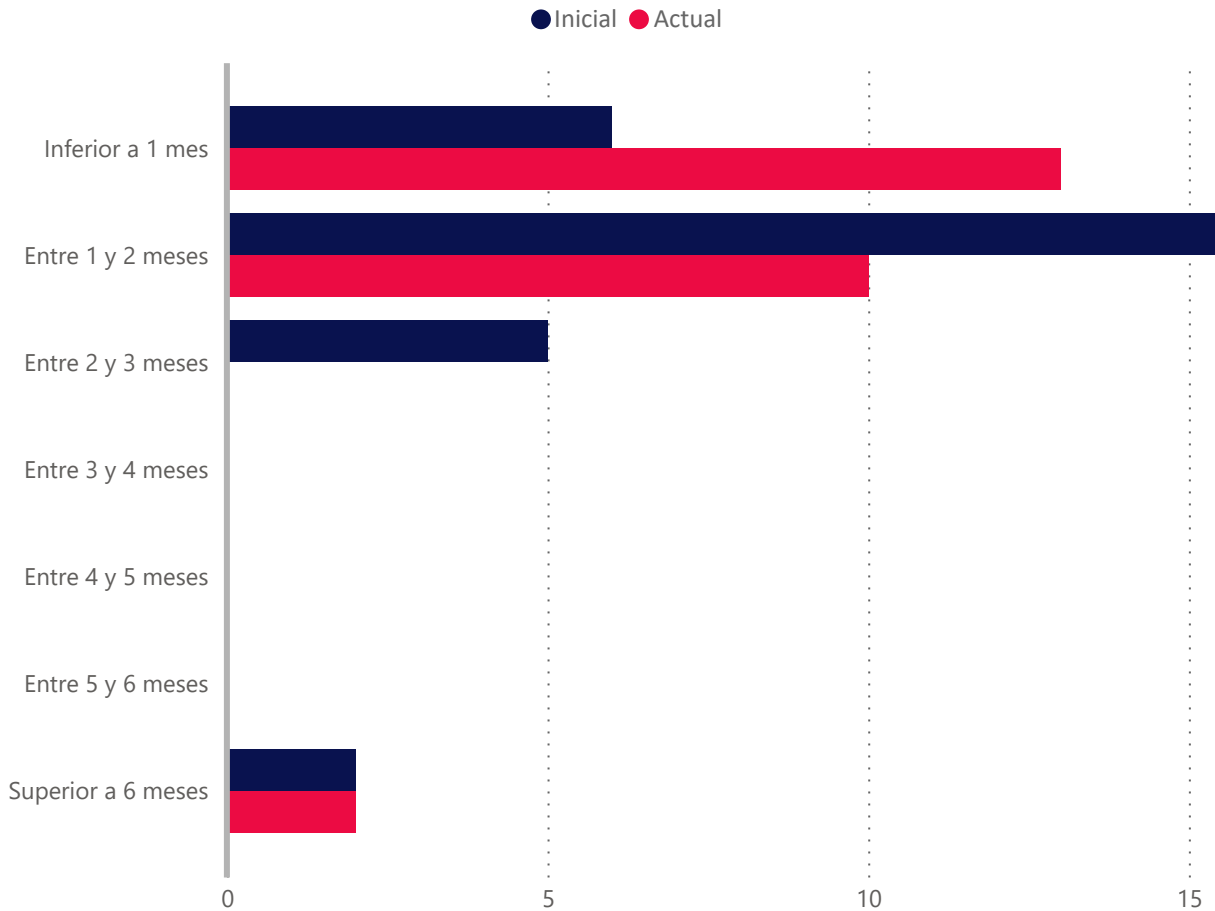

Vencidas ▲	Número de Derecho de Crédito			
	Situación Inicial	Situación Actual	Vencidas	Fallidos
Inferior a 1 mes	6	13	4	0
Entre 1 y 2 meses	16	10	0	0
Entre 2 y 3 meses	5	0	0	0
Entre 3 y 4 meses	0	0	0	0
Entre 4 y 5 meses	0	0	0	0
Entre 5 y 6 meses	0	0	0	0
Superior a 6 meses	2	2	0	0
<b>Total</b>	<b>29</b>	<b>25</b>	<b>4</b>	<b>0</b>

	Saldo(€)				Saldo(%)			
	Inicial (€)	Actual(€)	Vencidas(€)	Fallidos(€)	Inicial(%)	Actual(%)	Vencidas(%)	Fallidos(%)
Inferior a 1 mes	82.092,22	114.548,11	21.361,47	0,00	16,02 %	29,74 %	5,55 %	0,00 %
Entre 1 y 2 meses	369.846,66	246.482,30	0,00	0,00	72,18 %	63,98 %	0,00 %	0,00 %
Entre 2 y 3 meses	36.275,95	0,00	0,00	0,00	7,08 %	0,00 %	0,00 %	0,00 %
Entre 3 y 4 meses	0,00	0,00	0,00	0,00	0,00 %	0,00 %	0,00 %	0,00 %
Entre 4 y 5 meses	0,00	0,00	0,00	0,00	0,00 %	0,00 %	0,00 %	0,00 %
Entre 5 y 6 meses	0,00	0,00	0,00	0,00	0,00 %	0,00 %	0,00 %	0,00 %
Superior a 6 meses	24.200,00	24.200,00	0,00	0,00	4,72 %	6,28 %	0,00 %	0,00 %
<b>Total</b>	<b>512.414,83</b>	<b>385.230,41</b>	<b>21.361,47</b>	<b>0,00</b>	<b>100,00 %</b>	<b>100,00 %</b>	<b>5,55 %</b>	<b>0,00 %</b>

Vencimiento Medio Ponderado	1.91	1.61
-----------------------------	------	------



## 6. Morosidad

	Vencidas	Fallidos
Tasa de Recuperación	8,17 %	0,00 %
Tasa Actual	5,55 %	0,00 %
Saldo Pendiente de Cobro	21.361,47	0,00
Saldo Financiado	21.361,47	0,00
Número de derechos de crédito	4,00	0,00

Meses de impago	Número Derechos de Crédito	Saldo Pendiente Vencido	Saldo Financiado Pendiente Vencido
Hasta 1 mes	4	21.361,47	21.361,47
De 1 a 3 meses	0	0,00	0,00
De 3 a 6 meses	0	0,00	0,00
De 6 a 9 meses	0	0,00	0,00
De 9 a 12 meses	0	0,00	0,00
Más de 12 meses	0	0,00	0,00
<b>Total</b>	<b>4</b>	<b>21.361,47</b>	<b>21.361,47</b>

Fecha	Vencidas		Fallidos				Saldo Pendiente Vencidos	Recuperaciones de Fallidos
	Número de Derechos de Crédito	Inicial (%)	Numero de Derechos de Créditos nuevos	Inicial(%)	Número de Derechos de crédito total	Inicial(%)	Importe recuperado	Importe recuperado
202210	4	5,55 %	0	0,00 %	0	0,00 %	1.900,67	0,00
202209	2	1,35 %	0	0,00 %	0	0,00 %	0,00	0,00
202208	0	0,00 %	0	0,00 %	0	0,00 %	0,00	0,00
202207	0	0,00 %	0	0,00 %	0	0,00 %	0,00	0,00
202206	0	0,00 %	0	0,00 %	0	0,00 %	0,00	0,00
202205	0	0,00 %	0	0,00 %	0	0,00 %	0,00	0,00
202204	0	0,00 %	0	0,00 %	0	0,00 %	0,00	0,00
202203	0	0,00 %	0	0,00 %	0	0,00 %	0,00	0,00
202202	0	0,00 %	0	0,00 %	0	0,00 %	0,00	0,00
202201	0	0,00 %	0	0,00 %	0	0,00 %	0,00	0,00
202112	0	0,00 %	0	0,00 %	0	0,00 %	0,00	0,00
202111	0	0,00 %	0	0,00 %	0	0,00 %	0,00	0,00
202110	0	0,00 %	0	0,00 %	0	0,00 %	0,00	0,00

## 8. Tipo interés

Tipo aplicado	Número de Derechos de Crédito			
	Inicial	Actual	Vencidas	Fallidos
<7,0	7	5	2	0
7,0 - 8,0	2	2	0	0
8,0 - 9,0	1	1	1	0
9,0 - 10,0	4	4	1	0
10,0 - 11,0	0	0	0	0
11,0 - 12,0	5	3	0	0
12,0 - 13,0	0	0	0	0
13,0 - 14,0	4	4	0	0
14,0 - 15,0	2	2	0	0
15,0 - 16,0	0	0	0	0
16,0 - 17,0	0	0	0	0
17,0 - 18,0	0	0	0	0
18,0 - 19,0	0	0	0	0
>19	4	4	0	0
<b>Total</b>	<b>29</b>	<b>25</b>	<b>4</b>	<b>0</b>

Tipo aplicado	Saldos(€)				Saldos(%)			
	Inicial(€)	Actual(€)	Vencidas(€)	Fallidos(€)	Inicial(%)	Actual(%)	Vencidas(%)	Fallidos(%)
<7,0	93.118,35	80.191,55	1.230,81	0,00	18,17 %	20,82 %	0,32 %	0,00 %
7,0 - 8,0	3.847,80	3.847,80	0,00	0,00	0,75 %	1,00 %	0,00 %	0,00 %
8,0 - 9,0	11.489,70	11.200,66	11.200,66	0,00	2,24 %	2,91 %	2,91 %	0,00 %
9,0 - 10,0	59.532,72	25.240,21	8.930,00	0,00	11,62 %	6,55 %	2,32 %	0,00 %
10,0 - 11,0	0,00	0,00	0,00	0,00	0,00 %	0,00 %	0,00 %	0,00 %
11,0 - 12,0	130.680,93	51.004,86	0,00	0,00	25,50 %	13,24 %	0,00 %	0,00 %
12,0 - 13,0	0,00	0,00	0,00	0,00	0,00 %	0,00 %	0,00 %	0,00 %
13,0 - 14,0	145.840,89	145.840,89	0,00	0,00	28,46 %	37,86 %	0,00 %	0,00 %
14,0 - 15,0	40.140,54	40.140,54	0,00	0,00	7,83 %	10,42 %	0,00 %	0,00 %
15,0 - 16,0	0,00	0,00	0,00	0,00	0,00 %	0,00 %	0,00 %	0,00 %
16,0 - 17,0	0,00	0,00	0,00	0,00	0,00 %	0,00 %	0,00 %	0,00 %
17,0 - 18,0	0,00	0,00	0,00	0,00	0,00 %	0,00 %	0,00 %	0,00 %
18,0 - 19,0	0,00	0,00	0,00	0,00	0,00 %	0,00 %	0,00 %	0,00 %
>19	27.763,90	27.763,90	0,00	0,00	5,42 %	7,21 %	0,00 %	0,00 %
<b>Total</b>	<b>512.414,83</b>	<b>385.230,41</b>	<b>21.361,47</b>	<b>0,00</b>	<b>99,99 %</b>	<b>100,01 %</b>	<b>5,55 %</b>	<b>0,00 %</b>

10. Deudores

Distribución por Comunidad Autónoma inicial vs final

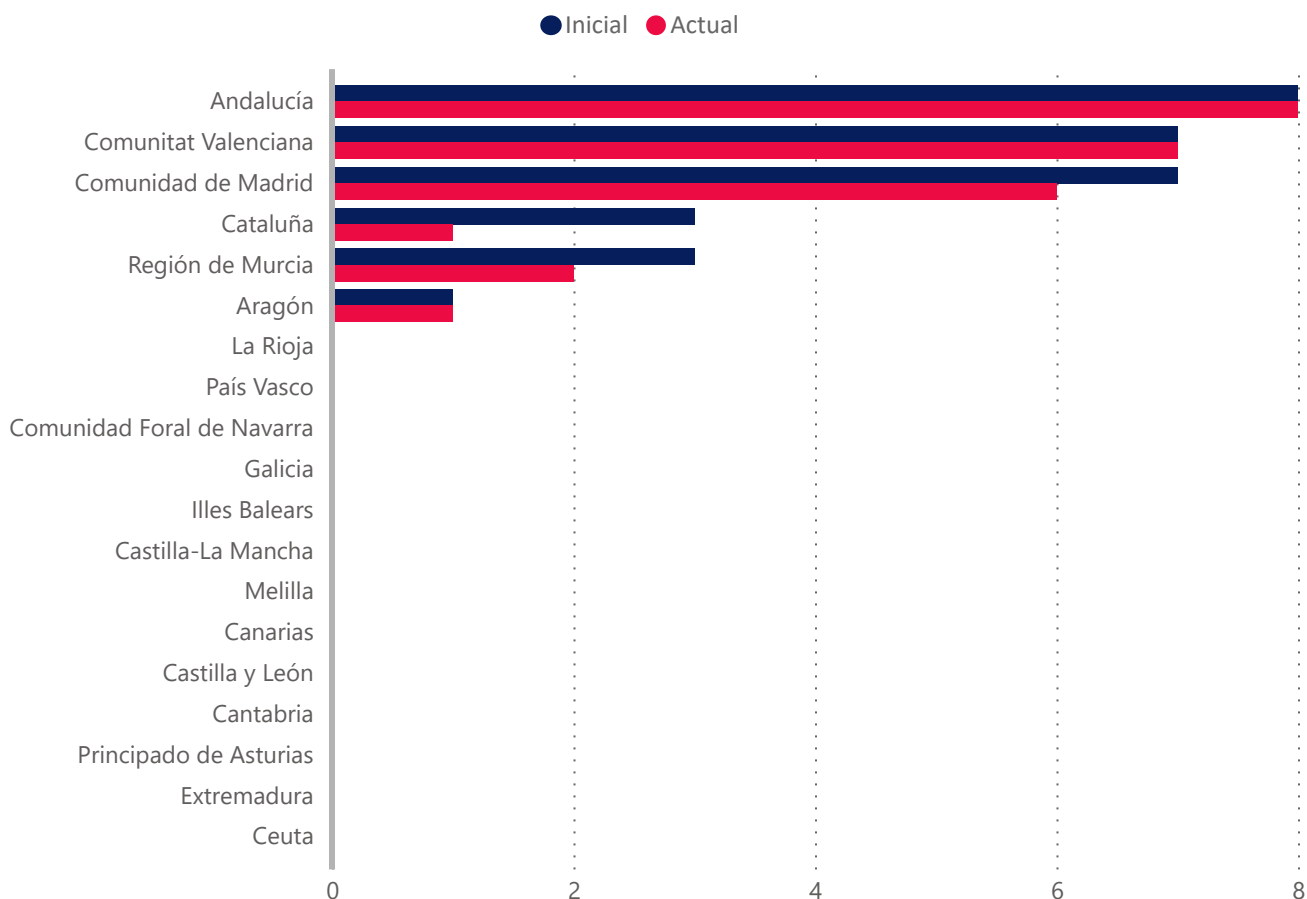

Concentración por deudor	Derechos de Crédito			
	Saldo Inicial(€)	Saldo Actual(€)	Saldo Inicial(%)	Saldo Actual(%)
Top 1	134.059,18	134.059,18	26,16 %	34,80 %
Top 5	390.301,71	301.339,50	76,17 %	78,22 %
Top 10	484.851,23	370.091,71	94,62 %	96,07 %
Top 15	511.542,66	385.230,41	99,83 %	100,00 %
Top 20	512.414,83	385.230,41	100,00 %	100,00 %
Top 25	512.414,83	385.230,41	100,00 %	100,00 %

Provincia	Número de Derecho de Crédito Inicial	Número de Derecho de Crédito Actual	Saldo Inicial	Saldo Actual	Saldo Inicial %	Saldo Actual%
A Coruña	0	0	0,00	0,00	0,00 %	0,00 %
Álava	0	0	0,00	0,00	0,00 %	0,00 %
Albacete	0	0	0,00	0,00	0,00 %	0,00 %
Alicante	1	1	72.237,00	72.237,00	14,10 %	18,75 %
Almería	0	0	0,00	0,00	0,00 %	0,00 %
Asturias	0	0	0,00	0,00	0,00 %	0,00 %
Ávila	0	0	0,00	0,00	0,00 %	0,00 %
Badajoz	0	0	0,00	0,00	0,00 %	0,00 %
Barcelona	3	1	2.953,37	1.052,70	0,58 %	0,27 %
Bizkaia	0	0	0,00	0,00	0,00 %	0,00 %
Burgos	0	0	0,00	0,00	0,00 %	0,00 %
Cáceres	0	0	0,00	0,00	0,00 %	0,00 %
Cádiz	4	4	17.886,49	17.886,49	3,49 %	4,64 %
Cantabria	0	0	0,00	0,00	0,00 %	0,00 %
Castellón	0	0	0,00	0,00	0,00 %	0,00 %
Ceuta	0	0	0,00	0,00	0,00 %	0,00 %
Ciudad Real	0	0	0,00	0,00	0,00 %	0,00 %
Córdoba	0	0	0,00	0,00	0,00 %	0,00 %
Cuenca	0	0	0,00	0,00	0,00 %	0,00 %
Gipuzkoa	0	0	0,00	0,00	0,00 %	0,00 %
Girona	0	0	0,00	0,00	0,00 %	0,00 %
Granada	1	1	134.059,18	134.059,18	26,16 %	34,80 %
Guadalajara	0	0	0,00	0,00	0,00 %	0,00 %
Huelva	2	2	75.097,38	40.804,87	14,66 %	10,59 %
Huesca	0	0	0,00	0,00	0,00 %	0,00 %
Illes Balears	0	0	0,00	0,00	0,00 %	0,00 %
Jaén	0	0	0,00	0,00	0,00 %	0,00 %
La Rioja	0	0	0,00	0,00	0,00 %	0,00 %
Las Palmas	0	0	0,00	0,00	0,00 %	0,00 %
León	0	0	0,00	0,00	0,00 %	0,00 %
Lleida	0	0	0,00	0,00	0,00 %	0,00 %
Lugo	0	0	0,00	0,00	0,00 %	0,00 %
Madrid	7	6	141.392,94	73.270,54	27,59 %	19,02 %
Málaga	1	1	12.795,75	12.795,75	2,50 %	3,32 %
Melilla	0	0	0,00	0,00	0,00 %	0,00 %
Murcia	3	2	32.779,79	10.199,99	6,40 %	2,65 %
Navarra	0	0	0,00	0,00	0,00 %	0,00 %
Ourense	0	0	0,00	0,00	0,00 %	0,00 %
Palencia	0	0	0,00	0,00	0,00 %	0,00 %
Pontevedra	0	0	0,00	0,00	0,00 %	0,00 %
Salamanca	0	0	0,00	0,00	0,00 %	0,00 %
Santa Cruz de Tenerife	0	0	0,00	0,00	0,00 %	0,00 %
Segovia	0	0	0,00	0,00	0,00 %	0,00 %
Sevilla	0	0	0,00	0,00	0,00 %	0,00 %
Soria	0	0	0,00	0,00	0,00 %	0,00 %
Tarragona	0	0	0,00	0,00	0,00 %	0,00 %
Teruel	0	0	0,00	0,00	0,00 %	0,00 %
Toledo	0	0	0,00	0,00	0,00 %	0,00 %
Valencia	6	6	16.489,19	16.200,15	3,22 %	4,21 %
Valladolid	0	0	0,00	0,00	0,00 %	0,00 %
Zamora	0	0	0,00	0,00	0,00 %	0,00 %
Zaragoza	1	1	6.723,74	6.723,74	1,31 %	1,75 %
<b>Total</b>	<b>29</b>	<b>25</b>	<b>512.414,83</b>	<b>385.230,41</b>	<b>100,01 %</b>	<b>100,00 %</b>

Distribución por Deudor (Comunidad Autónoma)	Número de Derecho de Crédito Inicial	Número de Derecho de Crédito Actual	Saldo Inicial(€)	Saldo Actual(€)	Saldo Inicial(%)	Saldo Actual(%)
Ceuta	0	0	0,00	0,00	0,00%	0,00 %
Extremadura	0	0	0,00	0,00	0,00%	0,00 %
Región de Murcia	3	2	32.779,79	10.199,99	6,40%	2,65 %
Principado de Asturias	0	0	0,00	0,00	0,00%	0,00 %
Andalucía	8	8	239.838,80	205.546,29	46,81%	53,36 %
Cantabria	0	0	0,00	0,00	0,00%	0,00 %
Castilla y León	0	0	0,00	0,00	0,00%	0,00 %
Canarias	0	0	0,00	0,00	0,00%	0,00 %
Melilla	0	0	0,00	0,00	0,00%	0,00 %
Castilla-La Mancha	0	0	0,00	0,00	0,00%	0,00 %
Aragón	1	1	6.723,74	6.723,74	1,31%	1,75 %
Comunidad de Madrid	7	6	141.392,94	73.270,54	27,59%	19,02 %
Illes Balears	0	0	0,00	0,00	0,00%	0,00 %
Galicia	0	0	0,00	0,00	0,00%	0,00 %
Comunidad Foral de Navarra	0	0	0,00	0,00	0,00%	0,00 %
Comunitat Valenciana	7	7	88.726,19	88.437,15	17,32%	22,96 %
Cataluña	3	1	2.953,37	1.052,70	0,58%	0,27 %
País Vasco	0	0	0,00	0,00	0,00%	0,00 %
La Rioja	0	0	0,00	0,00	0,00%	0,00 %
<b>Total</b>	<b>29</b>	<b>25</b>	<b>512.414,83</b>	<b>385.230,41</b>	<b>100,00%</b>	<b>100,01 %</b>

Concentración por Cliente	Saldo Inicial(€)	Saldo Actual(€)	Saldo Inicial(%)	Saldo Actual(%)
Top 1	134.059,18	134.059,18	26,16 %	34,80 %
Top 5	390.301,71	301.339,50	76,17 %	78,22 %
Top 10	484.851,23	370.091,71	94,62 %	96,07 %
Top 15	512.414,83	385.230,41	100,00 %	100,00 %
Top 20	512.414,83	385.230,41	100,00 %	100,00 %
Top 25	512.414,83	385.230,41	100,00 %	100,00 %

**EBN TITULIZACIÓN,  
S.A.U., S.G.F.T.**

info@ebntitulizacion.com

Paseo de Recoletos 29

28004 Madrid

Teléfono: 91 700 98 00

**[www.ebntitulizacion.com](http://www.ebntitulizacion.com)**