



CUBOS 2022, FT

diciembre 2022

Informe Mensual
EBN TITULIZACIÓN S.A.U., S.G.F.T.
info@ebntitulizacion.com
www.ebntitulizacion.com
Paseo de Recoletos 29
28004 Madrid
Tel.: 91 700 98 00

1. Información general

Cartera total CUBOS 2022, FT

	Situación Inicial	Situación actual préstamos		
	Derechos de Crédito	Total	Vencidas	Fallidos
Número de derechos	90	33	11	0
Número de Facturas	90	33	11	0
Número de Pagarés y otros Derechos de Crédito	0	0	0	0
Número de Deudores	42	22	6	0
Saldo Pendiente de Cobro	2.649.438,13	1.126.051,53	182.760,54	0,00
Saldo Pendiente de Cobro Facturas	2.649.438,13	1.126.051,53	182.760,54	0,00
Saldo Pendiente de Cobro Pagarés y otros Derechos de Crédito	0,00	0,00	0,00	0,00
Saldo Financiado	2.649.438,13	1.126.051,53	182.760,54	0,00
Saldo Financiado Facturas	2.649.438,13	1.126.051,53	182.760,54	0,00
Saldo Financiado Pagarés y otros Derechos de Crédito	0,00	0,00	0,00	0,00
Precio de Compra	2.427.669,21	961.621,88		
Precio de Compra Facturas	2.427.669,21	961.621,88		
Precio de Compra Pagarés y otros Derechos de Crédito	0,00	0,00		
Saldo Pendiente de Cobro Medio	29.438,20	34.122,77	16.614,59	0,00
Saldo Máximo	621.457,16	236.398,91	140.782,16	0,00
Saldo Mínimo	178,11	0,00	0,00	0,00
Retención Media	0,00 %	0,00 %		
Concentración 10 máximos deudores	79,12 %	93,75 %		
Tipo Medio de la Cartera	9,15 %	9,97 %		
Vencimiento medio de la Cartera (meses)	1,25	0,87		
Concentración por Comunidades (3 Máximas)				
- Comunidad de Madrid	11,10 %	12,04 %		
- Comunitat Valenciana	20,31 %	27,73 %		
- La Rioja	16,01 %	37,68 %		

2. Tipo aplicado

	Situación Inicial	Situación Actual
Tipo de Interés Fijo (% activo)	100,00 %	100,00 %
Tipo de Interés Variable (% activo)	0,00 %	0,00 %
Tipo Interés Medio Pond. (%)	9,15 %	9,97 %
Margen Medio Pond. (%)	0,00 %	0,00 %
Tipo de Interés Máximo	69,15	69,15
Tipo de Interés Mínimo	2,35	3,66

3. Saldo

Saldo inicial vs final

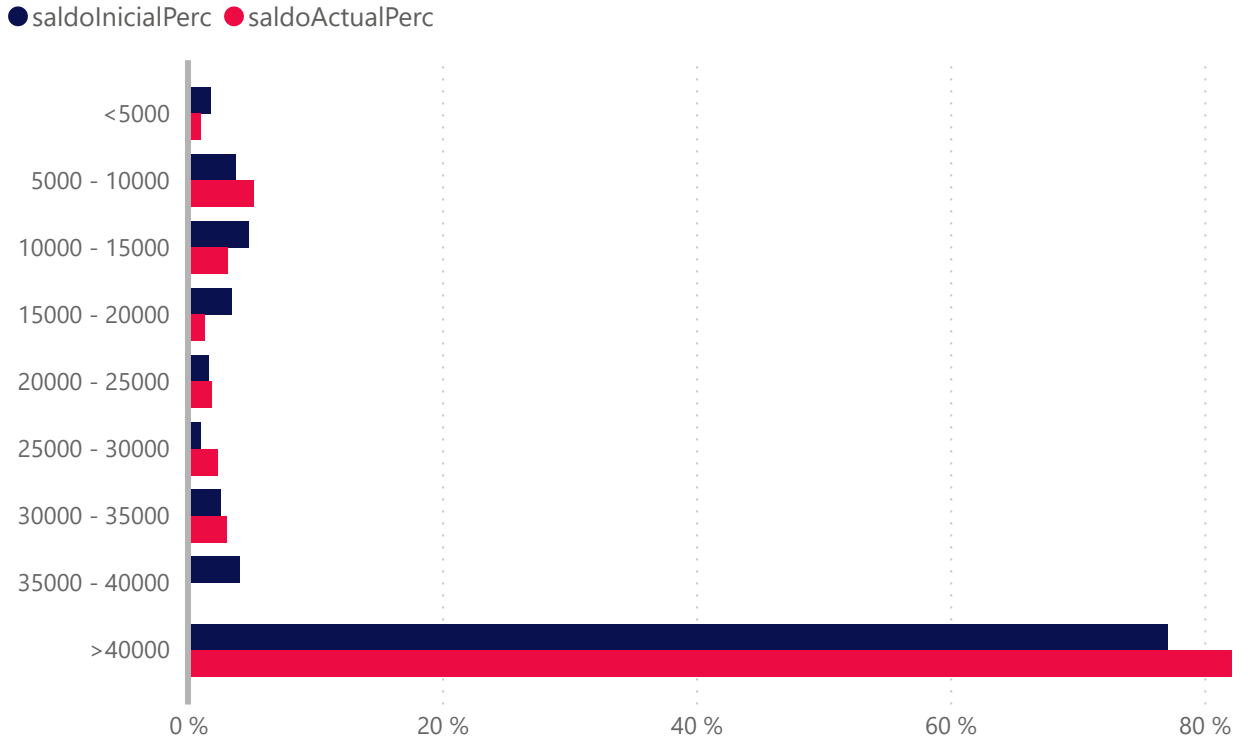

	Número de Derecho de Crédito			
	Situación Inicial	Situación Actual	Vencidas	Fallidos
<5000	36	9	6	0
5000 - 10000	13	8	3	0
10000 - 15000	11	3	0	0
15000 - 20000	5	1	1	0
20000 - 25000	2	1	0	0
25000 - 30000	1	1	0	0
30000 - 35000	2	1	0	0
35000 - 40000	3	0	0	0
>40000	17	9	1	0
Total	90	33	11	0

	Saldo (€)				Saldo(%)			
	Inicial(€)	Actual(€)	Vencidas (€)	Fallidos(€)	Inicial(%)	Actual(%)	Vencidas(%)	Fallidos(%)
<5000	46.073,21	11.051,59	5.526,57	0,00	1,74 %	0,98 %	0,49 %	0,00 %
5000 - 10000	99.268,09	57.732,44	21.344,96	0,00	3,75 %	5,13 %	1,90 %	0,00 %
10000 - 15000	125.853,75	35.226,06	0,00	0,00	4,75 %	3,13 %	0,00 %	0,00 %
15000 - 20000	90.271,60	15.106,85	15.106,85	0,00	3,41 %	1,34 %	1,34 %	0,00 %
20000 - 25000	42.164,39	21.055,94	0,00	0,00	1,59 %	1,87 %	0,00 %	0,00 %
25000 - 30000	26.511,44	26.511,44	0,00	0,00	1,00 %	2,35 %	0,00 %	0,00 %
30000 - 35000	68.232,56	33.940,05	0,00	0,00	2,58 %	3,01 %	0,00 %	0,00 %
35000 - 40000	107.403,15	0,00	0,00	0,00	4,05 %	0,00 %	0,00 %	0,00 %
>40000	2.043.659,94	925.427,16	140.782,16	0,00	77,14 %	82,18 %	12,50 %	0,00 %
Total	2.649.438,13	1.126.051,53	182.760,54	0,00	100,01 %	99,99 %	16,23 %	0,00 %

4. Fecha de emisión

Fecha de Emisión Inicial vs Final

● Inicial ● Actual

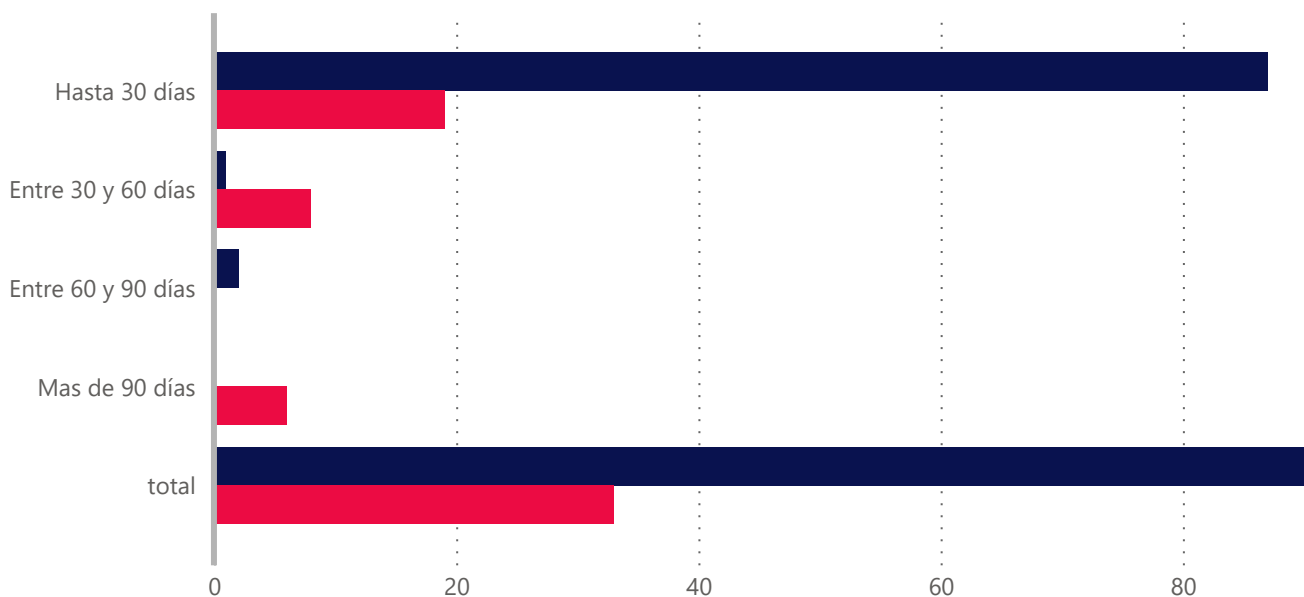

Fecha de Emisión	Derecho		Saldo (€)		Saldo (%)	
	Inicial	Actual	Inicial(€)	Actual(€)	Inicial(%)	Actual(%)
Hasta 30 días	87,00	19,00	2.613.748,43	902.672,89	98,65%	80,16%
Entre 30 y 60 días	1,00	8,00	11.489,70	186.409,25	0,43%	16,55%
Entre 60 y 90 días	2,00	0,00	24.200,00	0,00	0,91%	0,00%
Mas de 90 días	0,00	6,00	0,00	36.969,39	0,00%	3,28%
Total	90,00	33,00	2.649.438,13	1.126.051,53	100,00%	100,00%
Antigüedad media Ponderada	4.13	41.52				

5. Vencimiento

Vencimiento inicial vs final

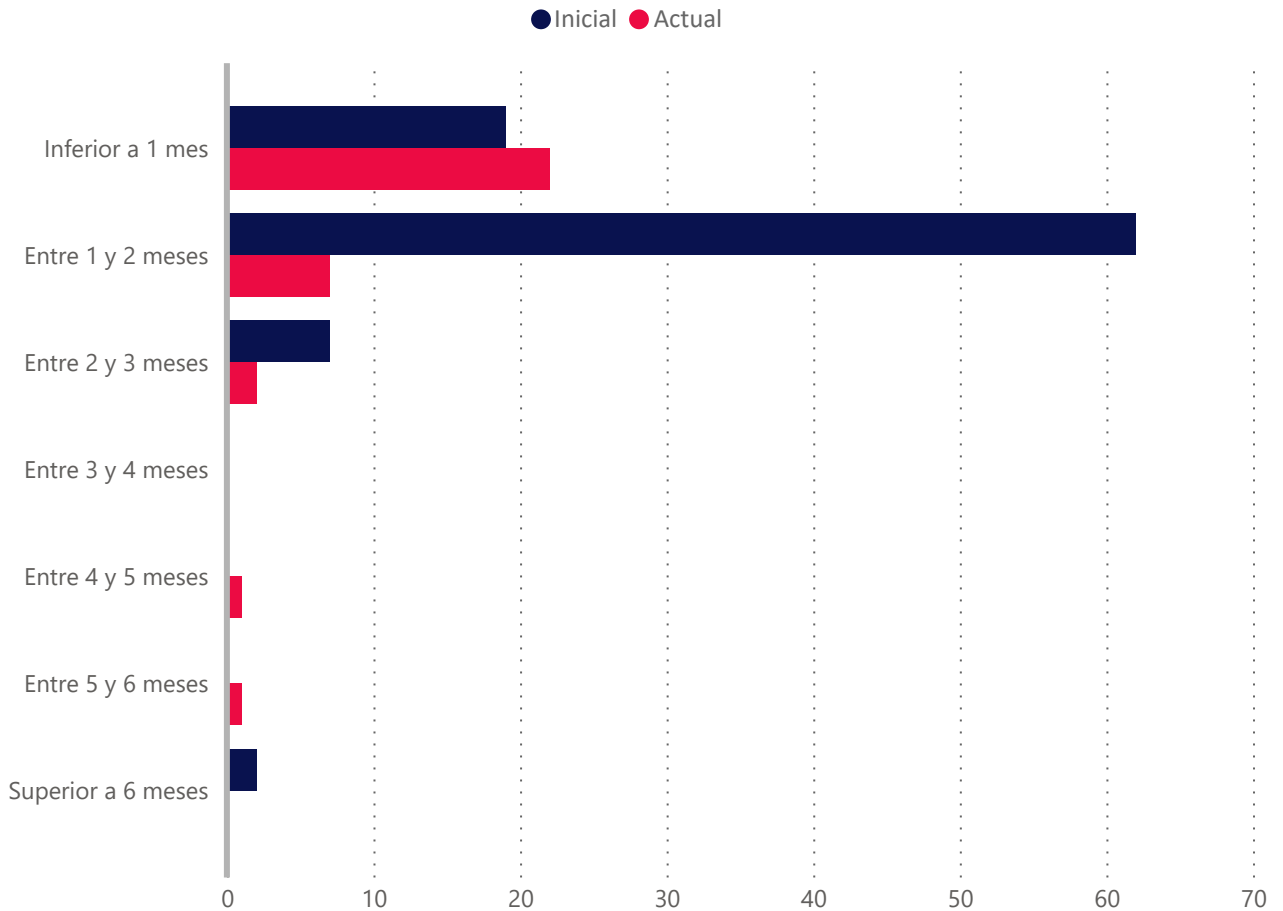

Vencidas ▲	Número de Derecho de Crédito			
	Situación Inicial	Situación Actual	Vencidas	Fallidos
Inferior a 1 mes	19	22	11	0
Entre 1 y 2 meses	62	7	0	0
Entre 2 y 3 meses	7	2	0	0
Entre 3 y 4 meses	0	0	0	0
Entre 4 y 5 meses	0	1	0	0
Entre 5 y 6 meses	0	1	0	0
Superior a 6 meses	2	0	0	0
Total	90	33	11	0

	Saldo(€)				Saldo(%)			
	Inicial (€)	Actual(€)	Vencidas(€)	Fallidos(€)	Inicial(%)	Actual(%)	Vencidas(%)	Fallidos(%)
Inferior a 1 mes	1.074.014,07	628.746,06	182.760,54	0,00	40,54 %	55,84 %	16,23 %	0,00 %
Entre 1 y 2 meses	1.503.190,13	461.347,49	0,00	0,00	56,74 %	40,97 %	0,00 %	0,00 %
Entre 2 y 3 meses	48.033,93	11.757,98	0,00	0,00	1,81 %	1,04 %	0,00 %	0,00 %
Entre 3 y 4 meses	0,00	0,00	0,00	0,00	0,00 %	0,00 %	0,00 %	0,00 %
Entre 4 y 5 meses	0,00	12.100,00	0,00	0,00	0,00 %	1,07 %	0,00 %	0,00 %
Entre 5 y 6 meses	0,00	12.100,00	0,00	0,00	0,00 %	1,07 %	0,00 %	0,00 %
Superior a 6 meses	24.200,00	0,00	0,00	0,00	0,91 %	0,00 %	0,00 %	0,00 %
Total	2.649.438,13	1.126.051,53	182.760,54	0,00	100,00 %	99,99 %	16,23 %	0,00 %

Vencimiento Medio Ponderado	1.25	0.87
-----------------------------	------	------

6. Morosidad

	Vencidas	Fallidos
Tasa de Recuperación	59,52 %	0,00 %
Tasa Actual	16,23 %	0,00 %
Saldo Pendiente de Cobro	182.760,54	0,00
Saldo Financiado	182.760,54	0,00
Número de derechos de crédito	11,00	0,00

Meses de impago	Número Derechos de Crédito	Saldo Pendiente Vencido	Saldo Financiado Pendiente Vencido
Hasta 1 mes	10	174.634,42	174.634,42
De 1 a 3 meses	1	8.126,12	8.126,12
De 3 a 6 meses	0	0,00	0,00
De 6 a 9 meses	0	0,00	0,00
De 9 a 12 meses	0	0,00	0,00
Más de 12 meses	0	0,00	0,00
Total	11	182.760,54	182.760,54

Fecha	Vencidas		Fallidos				Saldo Pendiente Vencidos	Recuperaciones de Fallidos
	Número de Derechos de Crédito	Inicial (%)	Numero de Derechos de Créditos nuevos	Inicial(%)	Número de Derechos de crédito total	Inicial(%)	Importe recuperado	Importe recuperado
202212	11	16,23 %	0	0,00 %	0	0,00 %	268.669,78	0,00
202211	8	6,33 %	0	0,00 %	0	0,00 %	25.853,73	0,00
202210	4	5,55 %	0	0,00 %	0	0,00 %	1.900,67	0,00
202209	2	1,35 %	0	0,00 %	0	0,00 %	0,00	0,00
202208	0	0,00 %	0	0,00 %	0	0,00 %	0,00	0,00
202207	0	0,00 %	0	0,00 %	0	0,00 %	0,00	0,00
202206	0	0,00 %	0	0,00 %	0	0,00 %	0,00	0,00
202205	0	0,00 %	0	0,00 %	0	0,00 %	0,00	0,00
202204	0	0,00 %	0	0,00 %	0	0,00 %	0,00	0,00
202203	0	0,00 %	0	0,00 %	0	0,00 %	0,00	0,00
202202	0	0,00 %	0	0,00 %	0	0,00 %	0,00	0,00
202201	0	0,00 %	0	0,00 %	0	0,00 %	0,00	0,00
202112	0	0,00 %	0	0,00 %	0	0,00 %	0,00	0,00

8. Tipo interés

Tipo aplicado	Número de Derechos de Crédito			
	Inicial	Actual	Vencidas	Fallidos
<7,0	20	7	4	0
7,0 - 8,0	8	4	2	0
8,0 - 9,0	6	2	1	0
9,0 - 10,0	19	7	0	0
10,0 - 11,0	6	2	0	0
11,0 - 12,0	11	2	1	0
12,0 - 13,0	7	2	0	0
13,0 - 14,0	5	1	1	0
14,0 - 15,0	2	0	0	0
15,0 - 16,0	0	0	0	0
16,0 - 17,0	0	0	0	0
17,0 - 18,0	0	0	0	0
18,0 - 19,0	0	0	0	0
>19	6	6	2	0
Total	90	33	11	0

Tipo aplicado	Saldos(€)				Saldos(%)			
	Inicial(€)	Actual(€)	Vencidas(€)	Fallidos(€)	Inicial(%)	Actual(%)	Vencidas(%)	Fallidos(%)
<7,0	1.085.040,20	291.020,66	23.875,31	0,00	40,95 %	25,84 %	2,12 %	0,00 %
7,0 - 8,0	153.637,02	106.312,23	5.333,68	0,00	5,80 %	9,44 %	0,47 %	0,00 %
8,0 - 9,0	22.893,91	8.774,84	8.126,12	0,00	0,86 %	0,78 %	0,72 %	0,00 %
9,0 - 10,0	514.583,04	253.799,04	0,00	0,00	19,42 %	22,54 %	0,00 %	0,00 %
10,0 - 11,0	84.188,78	79.376,00	0,00	0,00	3,18 %	7,05 %	0,00 %	0,00 %
11,0 - 12,0	319.659,95	149.070,66	140.782,16	0,00	12,07 %	13,24 %	12,50 %	0,00 %
12,0 - 13,0	235.237,26	197.096,85	0,00	0,00	8,88 %	17,50 %	0,00 %	0,00 %
13,0 - 14,0	154.535,55	1.079,37	1.079,37	0,00	5,83 %	0,10 %	0,10 %	0,00 %
14,0 - 15,0	40.140,54	0,00	0,00	0,00	1,52 %	0,00 %	0,00 %	0,00 %
15,0 - 16,0	0,00	0,00	0,00	0,00	0,00 %	0,00 %	0,00 %	0,00 %
16,0 - 17,0	0,00	0,00	0,00	0,00	0,00 %	0,00 %	0,00 %	0,00 %
17,0 - 18,0	0,00	0,00	0,00	0,00	0,00 %	0,00 %	0,00 %	0,00 %
18,0 - 19,0	0,00	0,00	0,00	0,00	0,00 %	0,00 %	0,00 %	0,00 %
>19	39.521,88	39.521,88	3.563,90	0,00	1,49 %	3,51 %	0,32 %	0,00 %
Total	2.649.438,13	1.126.051,53	182.760,54	0,00	100,00 %	100,00 %	16,23 %	0,00 %

10. Deudores

Distribución por Comunidad Autónomas inicial vs final

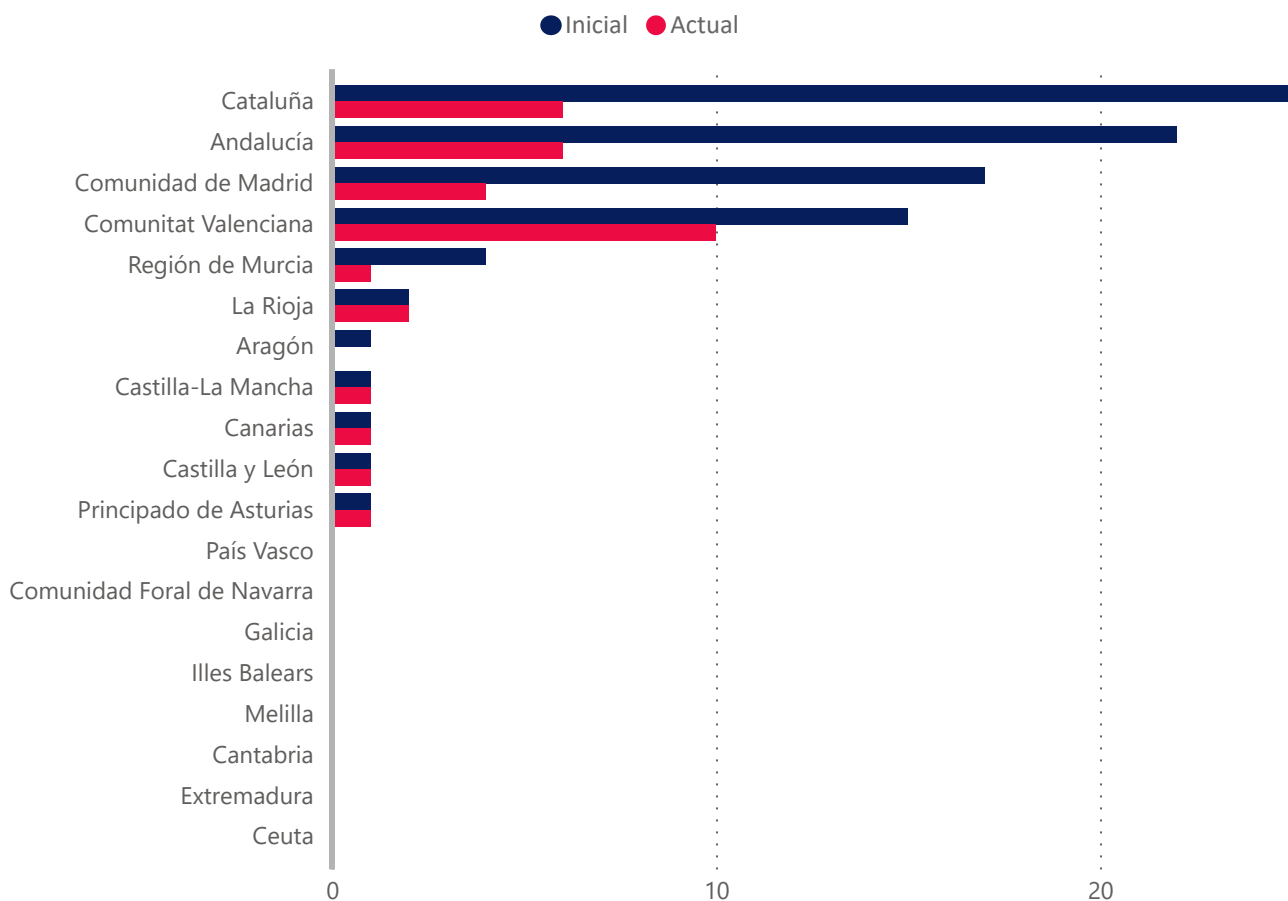

Concentración por deudor	Derechos de Crédito			
	Saldo Inicial(€)	Saldo Actual(€)	Saldo Inicial(%)	Saldo Actual(%)
Top 1	621.457,16	424.293,76	23,46 %	37,68 %
Top 5	1.618.916,29	876.637,90	61,10 %	77,85 %
Top 10	2.096.171,16	1.055.661,96	79,12 %	93,75 %
Top 15	2.333.305,38	1.112.504,21	88,07 %	98,80 %
Top 20	2.485.948,27	1.125.763,55	93,83 %	99,97 %
Top 25	2.570.677,56	1.126.051,53	97,03 %	100,00 %

Provincia	Número de Derecho de Crédito Inicial	Número de Derecho de Crédito Actual	Saldo Inicial	Saldo Actual	Saldo Inicial %	Saldo Actual%
A Coruña	0	0	0,00	0,00	0,00 %	0,00 %
Álava	0	0	0,00	0,00	0,00 %	0,00 %
Albacete	0	0	0,00	0,00	0,00 %	0,00 %
Alicante	5	2	321.031,76	98.748,44	12,12 %	8,77 %
Almería	0	0	0,00	0,00	0,00 %	0,00 %
Asturias	1	1	648,72	648,72	0,02 %	0,06 %
Ávila	0	0	0,00	0,00	0,00 %	0,00 %
Badajoz	0	0	0,00	0,00	0,00 %	0,00 %
Barcelona	24	5	147.645,69	8.663,60	5,57 %	0,77 %
Bizkaia	0	0	0,00	0,00	0,00 %	0,00 %
Burgos	0	0	0,00	0,00	0,00 %	0,00 %
Cáceres	0	0	0,00	0,00	0,00 %	0,00 %
Cádiz	8	4	104.616,64	86.730,15	3,95 %	7,70 %
Cantabria	0	0	0,00	0,00	0,00 %	0,00 %
Castellón	0	0	0,00	0,00	0,00 %	0,00 %
Ceuta	0	0	0,00	0,00	0,00 %	0,00 %
Ciudad Real	0	0	0,00	0,00	0,00 %	0,00 %
Córdoba	1	0	621.457,16	0,00	23,46 %	0,00 %
Cuenca	0	0	0,00	0,00	0,00 %	0,00 %
Gipuzkoa	0	0	0,00	0,00	0,00 %	0,00 %
Girona	0	0	0,00	0,00	0,00 %	0,00 %
Granada	1	0	134.059,18	0,00	5,06 %	0,00 %
Guadalajara	0	0	0,00	0,00	0,00 %	0,00 %
Huelva	5	0	139.254,30	0,00	5,26 %	0,00 %
Huesca	0	0	0,00	0,00	0,00 %	0,00 %
Illes Balears	0	0	0,00	0,00	0,00 %	0,00 %
Jaén	0	0	0,00	0,00	0,00 %	0,00 %
La Rioja	2	2	424.293,76	424.293,76	16,01 %	37,68 %
Las Palmas	0	0	0,00	0,00	0,00 %	0,00 %
León	0	0	0,00	0,00	0,00 %	0,00 %
Lleida	0	0	0,00	0,00	0,00 %	0,00 %
Lugo	0	0	0,00	0,00	0,00 %	0,00 %
Madrid	17	4	294.017,27	135.563,31	11,10 %	12,04 %
Málaga	1	0	12.795,75	0,00	0,48 %	0,00 %
Melilla	0	0	0,00	0,00	0,00 %	0,00 %
Murcia	4	1	82.190,35	49.410,56	3,10 %	4,39 %
Navarra	0	0	0,00	0,00	0,00 %	0,00 %
Ourense	0	0	0,00	0,00	0,00 %	0,00 %
Palencia	0	0	0,00	0,00	0,00 %	0,00 %
Pontevedra	0	0	0,00	0,00	0,00 %	0,00 %
Salamanca	0	0	0,00	0,00	0,00 %	0,00 %
Santa Cruz de Tenerife	1	1	9.202,00	9.202,00	0,35 %	0,82 %
Segovia	0	0	0,00	0,00	0,00 %	0,00 %
Sevilla	6	2	76.816,23	41.825,21	2,90 %	3,71 %
Soria	0	0	0,00	0,00	0,00 %	0,00 %
Tarragona	1	1	44.962,01	44.962,01	1,70 %	3,99 %
Teruel	0	0	0,00	0,00	0,00 %	0,00 %
Toledo	1	1	8.288,50	8.288,50	0,31 %	0,74 %
Valencia	10	8	217.200,07	213.480,27	8,20 %	18,96 %
Valladolid	1	1	4.235,00	4.235,00	0,16 %	0,38 %
Zamora	0	0	0,00	0,00	0,00 %	0,00 %
Zaragoza	1	0	6.723,74	0,00	0,25 %	0,00 %
Total	90	33	2.649.438,13	1.126.051,53	100,00 %	100,01 %

Distribución por Deudor (Comunidad Autónoma)	Número de Derecho de Crédito Inicial	Número de Derecho de Crédito Actual	Saldo Inicial(€)	Saldo Actual(€)	Saldo Inicial(%)	Saldo Actual(%)
Ceuta	0	0	0,00	0,00	0,00%	0,00 %
Extremadura	0	0	0,00	0,00	0,00%	0,00 %
Región de Murcia	4	1	82.190,35	49.410,56	3,10%	4,39 %
Principado de Asturias	1	1	648,72	648,72	0,02%	0,06 %
Andalucía	22	6	1.088.999,26	128.555,36	41,11%	11,42 %
Cantabria	0	0	0,00	0,00	0,00%	0,00 %
Castilla y León	1	1	4.235,00	4.235,00	0,16%	0,38 %
Canarias	1	1	9.202,00	9.202,00	0,35%	0,82 %
Melilla	0	0	0,00	0,00	0,00%	0,00 %
Castilla-La Mancha	1	1	8.288,50	8.288,50	0,31%	0,74 %
Aragón	1	0	6.723,74	0,00	0,25%	0,00 %
Comunidad de Madrid	17	4	294.017,27	135.563,31	11,10%	12,04 %
Illes Balears	0	0	0,00	0,00	0,00%	0,00 %
Galicia	0	0	0,00	0,00	0,00%	0,00 %
Comunidad Foral de Navarra	0	0	0,00	0,00	0,00%	0,00 %
Comunitat Valenciana	15	10	538.231,83	312.228,71	20,31%	27,73 %
Cataluña	25	6	192.607,70	53.625,61	7,27%	4,76 %
País Vasco	0	0	0,00	0,00	0,00%	0,00 %
La Rioja	2	2	424.293,76	424.293,76	16,01%	37,68 %
Total	90	33	2.649.438,13	1.126.051,53	100,00%	100,02 %

Concentración por Cliente	Saldo Inicial(€)	Saldo Actual(€)	Saldo Inicial(%)	Saldo Actual(%)
Top 1	621.457,16	424.293,76	23,46 %	37,68 %
Top 5	1.713.768,87	803.939,79	64,68 %	71,39 %
Top 10	2.168.233,22	1.006.934,59	81,84 %	89,42 %
Top 15	2.370.916,32	1.106.791,05	89,49 %	98,29 %
Top 20	2.513.751,06	1.126.051,53	94,88 %	100,00 %
Top 25	2.606.396,98	1.126.051,53	98,38 %	100,00 %

**EBN TITULIZACIÓN,
S.A.U., S.G.F.T.**

info@ebntitulizacion.com

Paseo de Recoletos 29

28004 Madrid

Teléfono: 91 700 98 00

www.ebntitulizacion.com