



**CUBOS 2022, FT**

**noviembre 2022**

Informe Mensual  
EBN TITULIZACIÓN S.A.U., S.G.F.T.  
[info@ebntitulizacion.com](mailto:info@ebntitulizacion.com)  
[www.ebntitulizacion.com](http://www.ebntitulizacion.com)  
Paseo de Recoletos 29  
28004 Madrid  
Tel.: 91 700 98 00

1. Información general

Cartera total CUBOS 2022, FT

	Situación Inicial	Situación actual préstamos		
	Derechos de Crédito	Total	Vencidas	Fallidos
Número de derechos	53	34	8	0
Número de Facturas	53	34	8	0
Número de Pagarés y otros Derechos de Crédito	0	0	0	0
Número de Deudores	26	19	3	0
Saldo Pendiente de Cobro	1.616.961,51	1.358.082,45	85.974,30	0,00
Saldo Pendiente de Cobro Facturas	1.616.961,51	1.358.082,45	85.974,30	0,00
Saldo Pendiente de Cobro Pagarés y otros Derechos de Crédito	0,00	0,00	0,00	0,00
Saldo Financiado	1.616.961,51	1.358.082,45	85.974,30	0,00
Saldo Financiado Facturas	1.616.961,51	1.358.082,45	85.974,30	0,00
Saldo Financiado Pagarés y otros Derechos de Crédito	0,00	0,00	0,00	0,00
Precio de Compra	1.466.047,33	1.022.520,48		
Precio de Compra Facturas	1.466.047,33	1.022.520,48		
Precio de Compra Pagarés y otros Derechos de Crédito	0,00	0,00		
Saldo Pendiente de Cobro Medio	30.508,71	39.943,60	10.746,79	0,00
Saldo Máximo	621.457,16	621.457,16	72.237,00	0,00
Saldo Mínimo	178,11	178,11	178,11	0,00
Retención Media	0,00 %	0,00 %		
Concentración 10 máximos deudores	90,03 %	94,93 %		
Tipo Medio de la Cartera	9,57 %	9,66 %		
Vencimiento medio de la Cartera (meses)	1,32	0,78		
Concentración por Comunidades (3 Máximas)				
- Comunidad de Madrid	10,75 %	6,80 %		
- Comunitat Valenciana	23,47 %	22,20 %		
- Andalucía	59,42 %	66,54 %		

**2. Tipo aplicado**

	<b>Situación Inicial</b>	<b>Situación Actual</b>
Tipo de Interés Fijo (% activo)	100,00 %	100,00 %
Tipo de Interés Variable (% activo)	0,00 %	0,00 %
Tipo Interés Medio Pond. (%)	9,57 %	9,66 %
Margen Medio Pond. (%)	0,00 %	0,00 %
Tipo de Interés Máximo	69,15	69,15
Tipo de Interés Mínimo	2,35	3,27

3. Saldo

Saldo inicial vs final

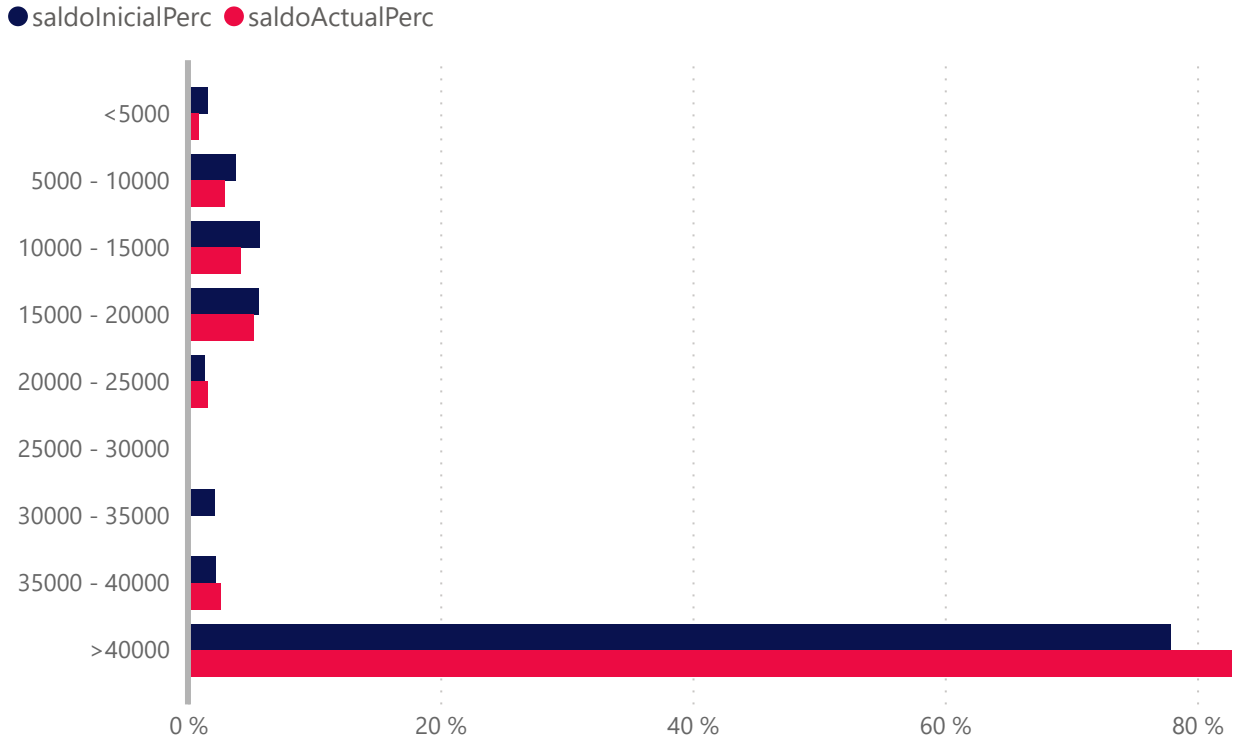

	Número de Derecho de Crédito			
	Situación Inicial	Situación Actual	Vencidas	Fallidos
<5000	20	11	6	0
5000 - 10000	8	5	0	0
10000 - 15000	8	5	1	0
15000 - 20000	5	4	0	0
20000 - 25000	1	1	0	0
25000 - 30000	0	0	0	0
30000 - 35000	1	0	0	0
35000 - 40000	1	1	0	0
>40000	9	7	1	0
<b>Total</b>	<b>53</b>	<b>34</b>	<b>8</b>	<b>0</b>

	Saldo (€)				Saldo(%)			
	Inicial(€)	Actual(€)	Vencidas (€)	Fallidos(€)	Inicial(%)	Actual(%)	Vencidas(%)	Fallidos(%)
<5000	25.027,18	11.221,93	2.536,64	0,00	1,55 %	0,83 %	0,19 %	0,00 %
5000 - 10000	60.895,37	39.089,87	0,00	0,00	3,77 %	2,88 %	0,00 %	0,00 %
10000 - 15000	91.261,93	56.951,02	11.200,66	0,00	5,64 %	4,19 %	0,82 %	0,00 %
15000 - 20000	90.271,60	70.512,30	0,00	0,00	5,58 %	5,19 %	0,00 %	0,00 %
20000 - 25000	21.108,45	21.108,45	0,00	0,00	1,31 %	1,55 %	0,00 %	0,00 %
25000 - 30000	0,00	0,00	0,00	0,00	0,00 %	0,00 %	0,00 %	0,00 %
30000 - 35000	34.292,51	0,00	0,00	0,00	2,12 %	0,00 %	0,00 %	0,00 %
35000 - 40000	35.089,53	35.089,53	0,00	0,00	2,17 %	2,58 %	0,00 %	0,00 %
>40000	1.259.014,94	1.124.109,35	72.237,00	0,00	77,86 %	82,77 %	5,32 %	0,00 %
<b>Total</b>	<b>1.616.961,51</b>	<b>1.358.082,45</b>	<b>85.974,30</b>	<b>0,00</b>	<b>100,00 %</b>	<b>99,99 %</b>	<b>6,33 %</b>	<b>0,00 %</b>

#### 4. Fecha de emisión

Fecha de Emisión Inicial vs Final

● Inicial ● Actual

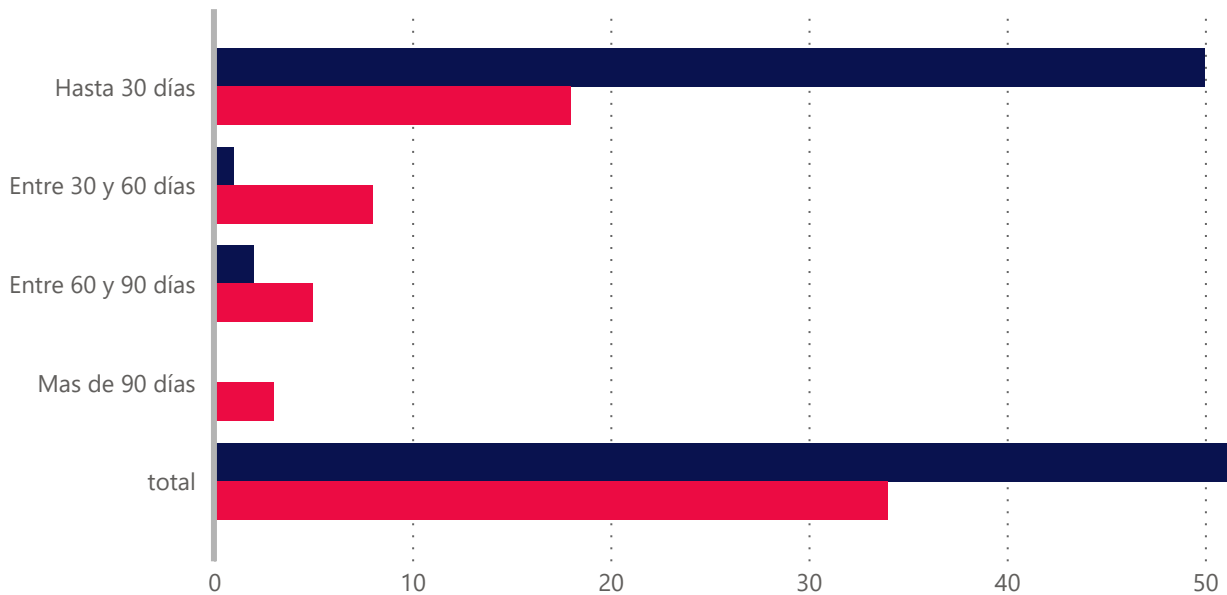

Fecha de Emisión	Derecho		Saldo (€)		Saldo (%)	
	Inicial	Actual	Inicial(€)	Actual(€)	Inicial(%)	Actual(%)
Hasta 30 días	50,00	18,00	1.581.271,81	1.015.349,32	97,79%	74,76%
Entre 30 y 60 días	1,00	8,00	11.489,70	302.332,98	0,71%	22,26%
Entre 60 y 90 días	2,00	5,00	24.200,00	4.999,49	1,50%	0,37%
Mas de 90 días	0,00	3,00	0,00	35.400,66	0,00%	2,61%
<b>Total</b>	<b>53,00</b>	<b>34,00</b>	<b>1.616.961,51</b>	<b>1.358.082,45</b>	<b>100,00%</b>	<b>100,00%</b>
Antigüedad media Ponderada	5.77	39.79				

5. Vencimiento

Vencimiento inicial vs final

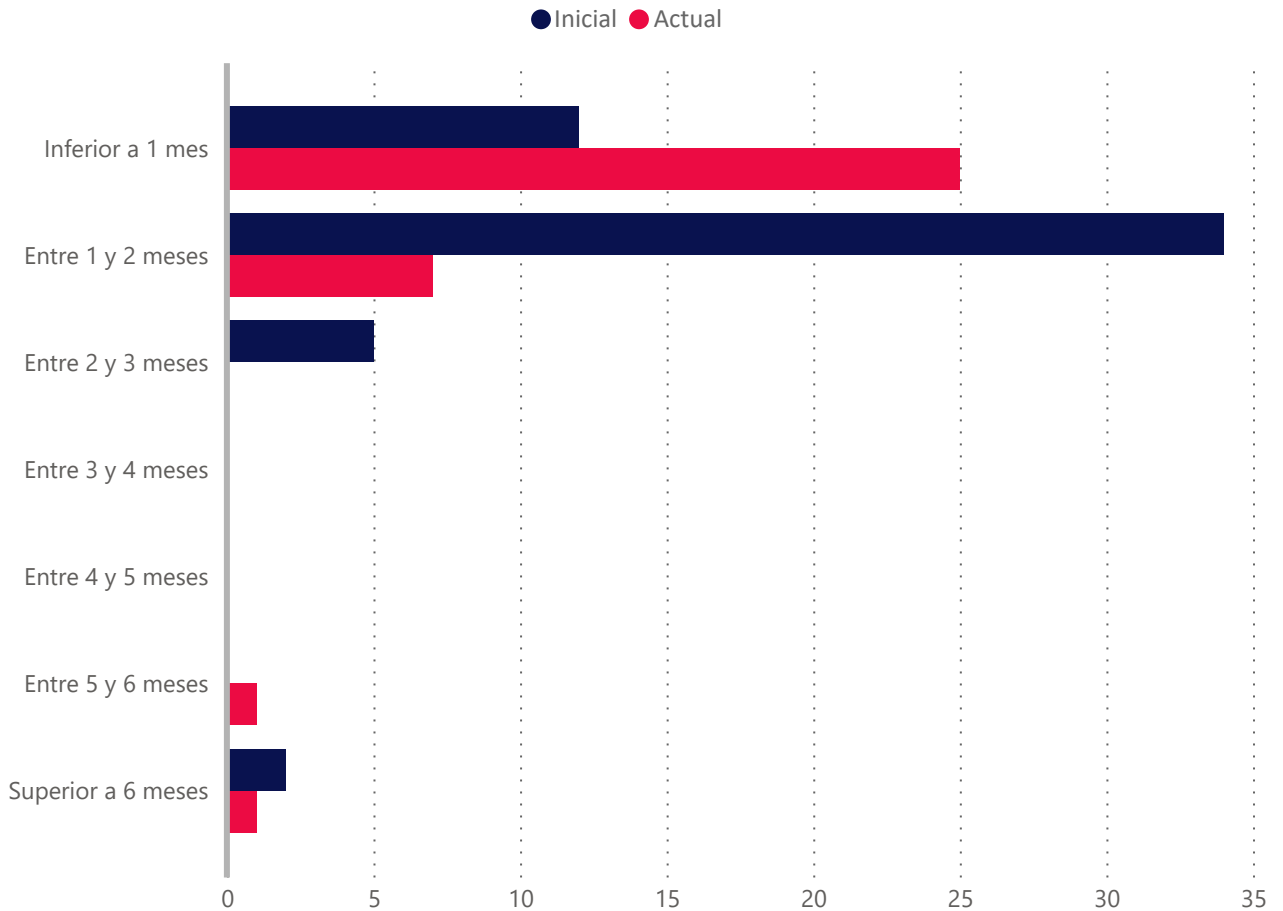

Vencidas ▲	Número de Derecho de Crédito			
	Situación Inicial	Situación Actual	Vencidas	Fallidos
Inferior a 1 mes	12	25	8	0
Entre 1 y 2 meses	34	7	0	0
Entre 2 y 3 meses	5	0	0	0
Entre 3 y 4 meses	0	0	0	0
Entre 4 y 5 meses	0	0	0	0
Entre 5 y 6 meses	0	1	0	0
Superior a 6 meses	2	1	0	0
<b>Total</b>	<b>53</b>	<b>34</b>	<b>8</b>	<b>0</b>

	Saldo(€)				Saldo(%)			
	Inicial (€)	Actual(€)	Vencidas(€)	Fallidos(€)	Inicial(%)	Actual(%)	Vencidas(%)	Fallidos(%)
Inferior a 1 mes	797.593,27	1.122.970,74	85.974,30	0,00	49,33 %	82,69 %	6,33 %	0,00 %
Entre 1 y 2 meses	758.892,29	210.911,71	0,00	0,00	46,93 %	15,53 %	0,00 %	0,00 %
Entre 2 y 3 meses	36.275,95	0,00	0,00	0,00	2,24 %	0,00 %	0,00 %	0,00 %
Entre 3 y 4 meses	0,00	0,00	0,00	0,00	0,00 %	0,00 %	0,00 %	0,00 %
Entre 4 y 5 meses	0,00	0,00	0,00	0,00	0,00 %	0,00 %	0,00 %	0,00 %
Entre 5 y 6 meses	0,00	12.100,00	0,00	0,00	0,00 %	0,89 %	0,00 %	0,00 %
Superior a 6 meses	24.200,00	12.100,00	0,00	0,00	1,50 %	0,89 %	0,00 %	0,00 %
<b>Total</b>	<b>1.616.961,51</b>	<b>1.358.082,45</b>	<b>85.974,30</b>	<b>0,00</b>	<b>100,00 %</b>	<b>100,00 %</b>	<b>6,33 %</b>	<b>0,00 %</b>

Vencimiento Medio Ponderado	1.32	0.78
-----------------------------	------	------



## 6. Morosidad

	Vencidas	Fallidos
Tasa de Recuperación	23,12 %	0,00 %
Tasa Actual	6,33 %	0,00 %
Saldo Pendiente de Cobro	85.974,30	0,00
Saldo Financiado	85.974,30	0,00
Número de derechos de crédito	8,00	0,00

Meses de impago	Número Derechos de Crédito	Saldo Pendiente Vencido	Saldo Financiado Pendiente Vencido
Hasta 1 mes	5	73.542,83	73.542,83
De 1 a 3 meses	3	12.431,47	12.431,47
De 3 a 6 meses	0	0,00	0,00
De 6 a 9 meses	0	0,00	0,00
De 9 a 12 meses	0	0,00	0,00
Más de 12 meses	0	0,00	0,00
<b>Total</b>	<b>8</b>	<b>85.974,30</b>	<b>85.974,30</b>

Fecha	Vencidas		Fallidos				Saldo Pendiente Vencidos	Recuperaciones de Fallidos
	Número de Derechos de Crédito	Inicial (%)	Numero de Derechos de Créditos nuevos	Inicial(%)	Número de Derechos de crédito total	Inicial(%)	Importe recuperado	Importe recuperado
202211	8	6,33 %	0	0,00 %	0	0,00 %	25.853,73	0,00
202210	4	5,55 %	0	0,00 %	0	0,00 %	1.900,67	0,00
202209	2	1,35 %	0	0,00 %	0	0,00 %	0,00	0,00
202208	0	0,00 %	0	0,00 %	0	0,00 %	0,00	0,00
202207	0	0,00 %	0	0,00 %	0	0,00 %	0,00	0,00
202206	0	0,00 %	0	0,00 %	0	0,00 %	0,00	0,00
202205	0	0,00 %	0	0,00 %	0	0,00 %	0,00	0,00
202204	0	0,00 %	0	0,00 %	0	0,00 %	0,00	0,00
202203	0	0,00 %	0	0,00 %	0	0,00 %	0,00	0,00
202202	0	0,00 %	0	0,00 %	0	0,00 %	0,00	0,00
202201	0	0,00 %	0	0,00 %	0	0,00 %	0,00	0,00
202112	0	0,00 %	0	0,00 %	0	0,00 %	0,00	0,00
202111	0	0,00 %	0	0,00 %	0	0,00 %	0,00	0,00

## 8. Tipo interés

Tipo aplicado	Número de Derechos de Crédito			
	Inicial	Actual	Vencidas	Fallidos
<7,0	13	8	6	0
7,0 - 8,0	6	3	0	0
8,0 - 9,0	1	1	1	0
9,0 - 10,0	8	5	0	0
10,0 - 11,0	1	1	0	0
11,0 - 12,0	9	4	0	0
12,0 - 13,0	4	1	0	0
13,0 - 14,0	5	5	1	0
14,0 - 15,0	2	2	0	0
15,0 - 16,0	0	0	0	0
16,0 - 17,0	0	0	0	0
17,0 - 18,0	0	0	0	0
18,0 - 19,0	0	0	0	0
>19	4	4	0	0
<b>Total</b>	<b>53</b>	<b>34</b>	<b>8</b>	<b>0</b>

Tipo aplicado	Saldos(€)				Saldos(%)			
	Inicial(€)	Actual(€)	Vencidas(€)	Fallidos(€)	Inicial(%)	Actual(%)	Vencidas(%)	Fallidos(%)
<7,0	808.619,40	711.159,54	74.595,53	0,00	50,01 %	52,36 %	5,49 %	0,00 %
7,0 - 8,0	52.658,47	48.393,22	0,00	0,00	3,26 %	3,56 %	0,00 %	0,00 %
8,0 - 9,0	11.489,70	11.200,66	11.200,66	0,00	0,71 %	0,82 %	0,82 %	0,00 %
9,0 - 10,0	171.863,24	115.844,98	0,00	0,00	10,63 %	8,53 %	0,00 %	0,00 %
10,0 - 11,0	7.139,00	7.139,00	0,00	0,00	0,44 %	0,53 %	0,00 %	0,00 %
11,0 - 12,0	315.228,32	224.965,06	0,00	0,00	19,50 %	16,56 %	0,00 %	0,00 %
12,0 - 13,0	27.523,39	16.940,00	0,00	0,00	1,70 %	1,25 %	0,00 %	0,00 %
13,0 - 14,0	154.535,55	154.535,55	178,11	0,00	9,56 %	11,38 %	0,01 %	0,00 %
14,0 - 15,0	40.140,54	40.140,54	0,00	0,00	2,48 %	2,96 %	0,00 %	0,00 %
15,0 - 16,0	0,00	0,00	0,00	0,00	0,00 %	0,00 %	0,00 %	0,00 %
16,0 - 17,0	0,00	0,00	0,00	0,00	0,00 %	0,00 %	0,00 %	0,00 %
17,0 - 18,0	0,00	0,00	0,00	0,00	0,00 %	0,00 %	0,00 %	0,00 %
18,0 - 19,0	0,00	0,00	0,00	0,00	0,00 %	0,00 %	0,00 %	0,00 %
>19	27.763,90	27.763,90	0,00	0,00	1,72 %	2,04 %	0,00 %	0,00 %
<b>Total</b>	<b>1.616.961,51</b>	<b>1.358.082,45</b>	<b>85.974,30</b>	<b>0,00</b>	<b>100,01 %</b>	<b>99,99 %</b>	<b>6,32 %</b>	<b>0,00 %</b>

10. Deudores

Distribución por Comunidad Autónomas inicial vs final

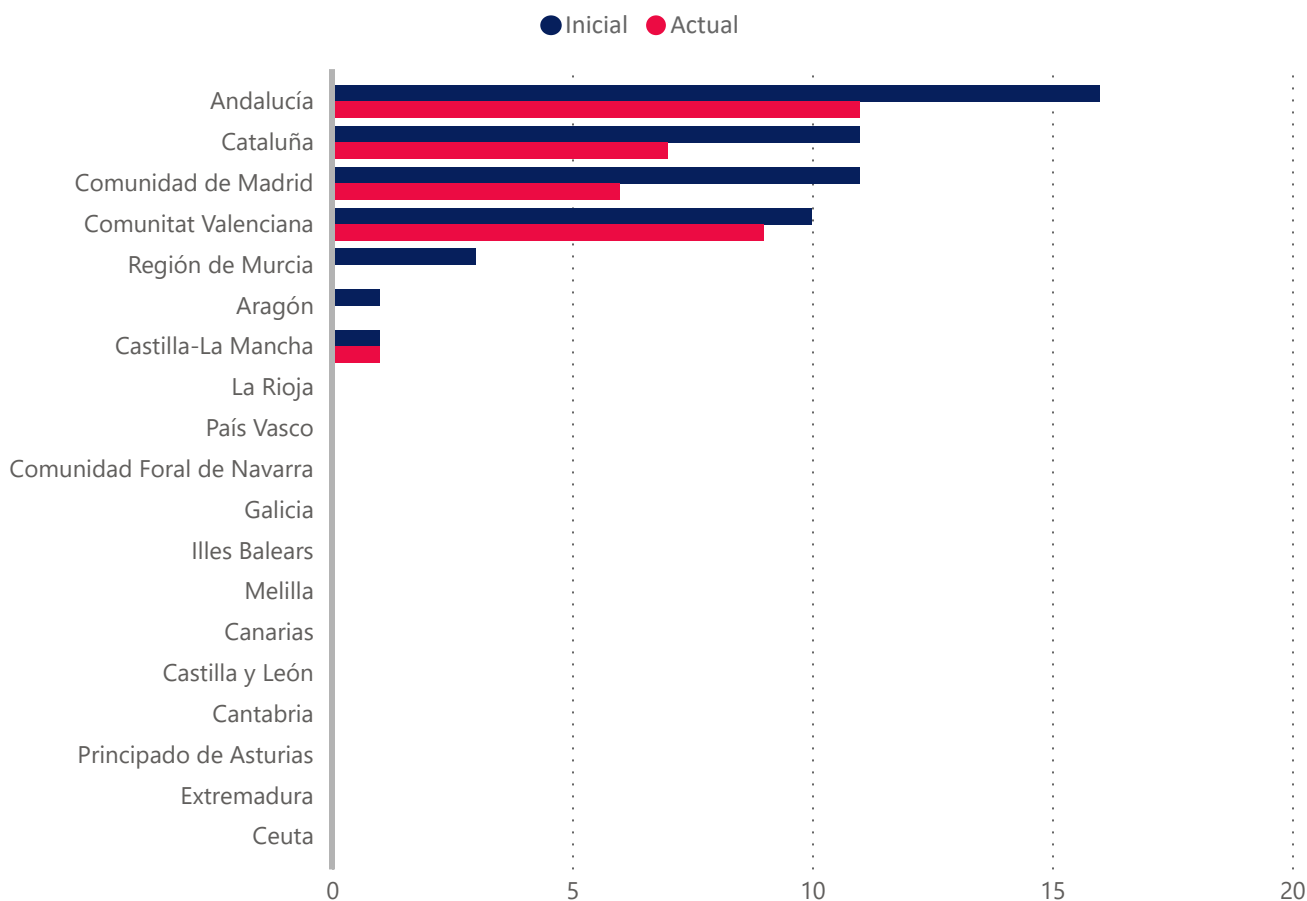

Concentración por deudor	Derechos de Crédito			
	Saldo Inicial(€)	Saldo Actual(€)	Saldo Inicial(%)	Saldo Actual(%)
Top 1	621.457,16	621.457,16	38,43 %	45,76 %
Top 5	1.196.515,99	1.161.934,44	74,00 %	85,56 %
Top 10	1.455.803,89	1.289.247,49	90,03 %	94,93 %
Top 15	1.556.664,06	1.344.721,01	96,27 %	99,02 %
Top 20	1.598.672,71	1.358.082,45	98,87 %	100,00 %
Top 25	1.616.156,86	1.358.082,45	99,95 %	100,00 %

Provincia	Número de Derecho de Crédito Inicial	Número de Derecho de Crédito Actual	Saldo Inicial	Saldo Actual	Saldo Inicial %	Saldo Actual%
A Coruña	0	0	0,00	0,00	0,00 %	0,00 %
Álava	0	0	0,00	0,00	0,00 %	0,00 %
Albacete	0	0	0,00	0,00	0,00 %	0,00 %
Alicante	3	2	222.283,32	144.474,00	13,75 %	10,64 %
Almería	0	0	0,00	0,00	0,00 %	0,00 %
Asturias	0	0	0,00	0,00	0,00 %	0,00 %
Ávila	0	0	0,00	0,00	0,00 %	0,00 %
Badajoz	0	0	0,00	0,00	0,00 %	0,00 %
Barcelona	11	7	55.084,28	52.378,96	3,41 %	3,86 %
Bizkaia	0	0	0,00	0,00	0,00 %	0,00 %
Burgos	0	0	0,00	0,00	0,00 %	0,00 %
Cáceres	0	0	0,00	0,00	0,00 %	0,00 %
Cádiz	6	4	38.327,02	34.479,22	2,37 %	2,54 %
Cantabria	0	0	0,00	0,00	0,00 %	0,00 %
Castellón	0	0	0,00	0,00	0,00 %	0,00 %
Ceuta	0	0	0,00	0,00	0,00 %	0,00 %
Ciudad Real	0	0	0,00	0,00	0,00 %	0,00 %
Córdoba	1	1	621.457,16	621.457,16	38,43 %	45,76 %
Cuenca	0	0	0,00	0,00	0,00 %	0,00 %
Gipuzkoa	0	0	0,00	0,00	0,00 %	0,00 %
Girona	0	0	0,00	0,00	0,00 %	0,00 %
Granada	1	1	134.059,18	134.059,18	8,29 %	9,87 %
Guadalajara	0	0	0,00	0,00	0,00 %	0,00 %
Huelva	5	4	139.254,30	104.961,79	8,61 %	7,73 %
Huesca	0	0	0,00	0,00	0,00 %	0,00 %
Illes Balears	0	0	0,00	0,00	0,00 %	0,00 %
Jaén	0	0	0,00	0,00	0,00 %	0,00 %
La Rioja	0	0	0,00	0,00	0,00 %	0,00 %
Las Palmas	0	0	0,00	0,00	0,00 %	0,00 %
León	0	0	0,00	0,00	0,00 %	0,00 %
Lleida	0	0	0,00	0,00	0,00 %	0,00 %
Lugo	0	0	0,00	0,00	0,00 %	0,00 %
Madrid	11	6	173.790,70	92.306,67	10,75 %	6,80 %
Málaga	1	0	12.795,75	0,00	0,79 %	0,00 %
Melilla	0	0	0,00	0,00	0,00 %	0,00 %
Murcia	3	0	32.779,79	0,00	2,03 %	0,00 %
Navarra	0	0	0,00	0,00	0,00 %	0,00 %
Ourense	0	0	0,00	0,00	0,00 %	0,00 %
Palencia	0	0	0,00	0,00	0,00 %	0,00 %
Pontevedra	0	0	0,00	0,00	0,00 %	0,00 %
Salamanca	0	0	0,00	0,00	0,00 %	0,00 %
Santa Cruz de Tenerife	0	0	0,00	0,00	0,00 %	0,00 %
Segovia	0	0	0,00	0,00	0,00 %	0,00 %
Sevilla	2	1	14.846,42	8.694,66	0,92 %	0,64 %
Soria	0	0	0,00	0,00	0,00 %	0,00 %
Tarragona	0	0	0,00	0,00	0,00 %	0,00 %
Teruel	0	0	0,00	0,00	0,00 %	0,00 %
Toledo	1	1	8.288,50	8.288,50	0,51 %	0,61 %
Valencia	7	7	157.271,35	156.982,31	9,73 %	11,56 %
Valladolid	0	0	0,00	0,00	0,00 %	0,00 %
Zamora	0	0	0,00	0,00	0,00 %	0,00 %
Zaragoza	1	0	6.723,74	0,00	0,42 %	0,00 %
<b>Total</b>	<b>53</b>	<b>34</b>	<b>1.616.961,51</b>	<b>1.358.082,45</b>	<b>100,01 %</b>	<b>100,01 %</b>

Distribución por Deudor (Comunidad Autónoma)	Número de Derecho de Crédito Inicial	Número de Derecho de Crédito Actual	Saldo Inicial(€)	Saldo Actual(€)	Saldo Inicial(%)	Saldo Actual(%)
Ceuta	0	0	0,00	0,00	0,00%	0,00 %
Extremadura	0	0	0,00	0,00	0,00%	0,00 %
Región de Murcia	3	0	32.779,79	0,00	2,03%	0,00 %
Principado de Asturias	0	0	0,00	0,00	0,00%	0,00 %
Andalucía	16	11	960.739,83	903.652,01	59,41%	66,54 %
Cantabria	0	0	0,00	0,00	0,00%	0,00 %
Castilla y León	0	0	0,00	0,00	0,00%	0,00 %
Canarias	0	0	0,00	0,00	0,00%	0,00 %
Melilla	0	0	0,00	0,00	0,00%	0,00 %
Castilla-La Mancha	1	1	8.288,50	8.288,50	0,51%	0,61 %
Aragón	1	0	6.723,74	0,00	0,42%	0,00 %
Comunidad de Madrid	11	6	173.790,70	92.306,67	10,75%	6,80 %
Illes Balears	0	0	0,00	0,00	0,00%	0,00 %
Galicia	0	0	0,00	0,00	0,00%	0,00 %
Comunidad Foral de Navarra	0	0	0,00	0,00	0,00%	0,00 %
Comunitat Valenciana	10	9	379.554,67	301.456,31	23,47%	22,20 %
Cataluña	11	7	55.084,28	52.378,96	3,41%	3,86 %
País Vasco	0	0	0,00	0,00	0,00%	0,00 %
La Rioja	0	0	0,00	0,00	0,00%	0,00 %
<b>Total</b>	<b>53</b>	<b>34</b>	<b>1.616.961,51</b>	<b>1.358.082,45</b>	<b>100,00%</b>	<b>100,01 %</b>

Concentración por Cliente	Saldo Inicial(€)	Saldo Actual(€)	Saldo Inicial(%)	Saldo Actual(%)
Top 1	621.457,16	621.457,16	38,43 %	45,76 %
Top 5	1.180.026,80	1.145.734,29	72,98 %	84,36 %
Top 10	1.439.314,70	1.276.561,80	89,01 %	94,00 %
Top 15	1.551.230,57	1.346.679,81	95,93 %	99,16 %
Top 20	1.611.548,21	1.358.082,45	99,67 %	100,00 %
Top 25	1.616.961,51	1.358.082,45	100,00 %	100,00 %

**EBN TITULIZACIÓN,  
S.A.U., S.G.F.T.**

info@ebntitulizacion.com

Paseo de Recoletos 29

28004 Madrid

Teléfono: 91 700 98 00

**[www.ebntitulizacion.com](http://www.ebntitulizacion.com)**