



CUBOS 2022, FT

enero 2023

Informe Mensual
EBN TITULIZACIÓN S.A.U., S.G.F.T.
info@ebntitulizacion.com
www.ebntitulizacion.com
Paseo de Recoletos 29
28004 Madrid
Tel.: 91 700 98 00

1. Información general

Cartera total CUBOS 2022, FT

	Situación Inicial	Situación actual préstamos		
	Derechos de Crédito	Total	Vencidas	Fallidos
Número de derechos	119	53	20	0
Número de Facturas	119	53	20	0
Número de Pagarés y otros Derechos de Crédito	0	0	0	0
Número de Deudores	48	29	16	0
Saldo Pendiente de Cobro	3.584.796,89	1.561.984,81	492.798,50	0,00
Saldo Pendiente de Cobro Facturas	3.584.796,89	1.561.984,81	492.798,50	0,00
Saldo Pendiente de Cobro Pagarés y otros Derechos de Crédito	0,00	0,00	0,00	0,00
Saldo Financiado	3.584.796,89	1.561.984,81	492.798,50	0,00
Saldo Financiado Facturas	3.584.796,89	1.561.984,81	492.798,50	0,00
Saldo Financiado Pagarés y otros Derechos de Crédito	0,00	0,00	0,00	0,00
Precio de Compra	3.302.237,13	874.567,92		
Precio de Compra Facturas	3.302.237,13	874.567,92		
Precio de Compra Pagarés y otros Derechos de Crédito	0,00	0,00		
Saldo Pendiente de Cobro Medio	30.124,34	29.471,41	24.639,93	0,00
Saldo Máximo	621.457,16	236.398,91	236.398,91	0,00
Saldo Mínimo	178,11	0,00	0,00	0,00
Retención Media	0,00 %	0,00 %		
Concentración 10 máximos deudores	72,93 %	94,57 %		
Tipo Medio de la Cartera	9,18 %	10,00 %		
Vencimiento medio de la Cartera (meses)	1,25	0,75		
Concentración por Comunidades (3 Máximas)				
- Comunitat Valenciana	21,96 %	27,66 %		
- Andalucía	40,52 %	22,53 %		
- La Rioja	11,84 %	27,16 %		

2. Tipo aplicado

	Situación Inicial	Situación Actual
Tipo de Interés Fijo (% activo)	100,00 %	100,00 %
Tipo de Interés Variable (% activo)	0,00 %	0,00 %
Tipo Interés Medio Pond. (%)	9,18 %	10,00 %
Margen Medio Pond. (%)	0,00 %	0,00 %
Tipo de Interés Máximo	69,15	69,15
Tipo de Interés Mínimo	1,13	1,32

3. Saldo

Saldo inicial vs final

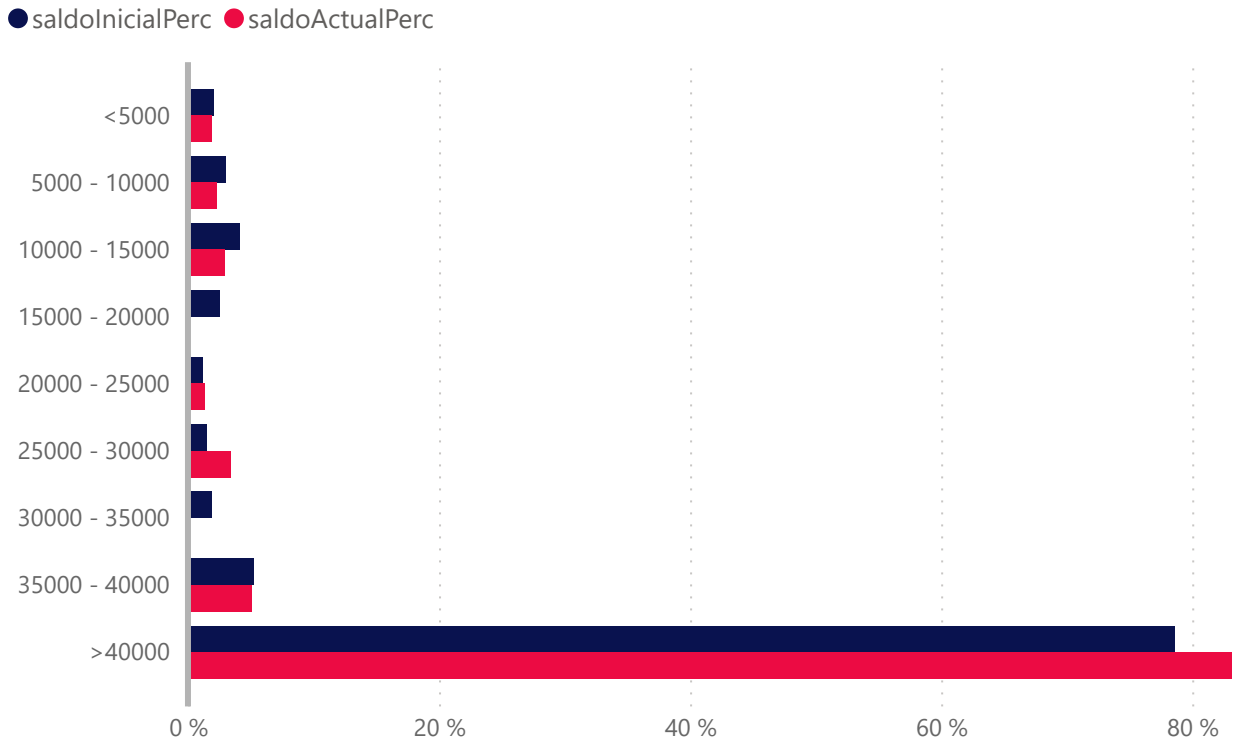

	Número de Derecho de Crédito			
	Situación Inicial	Situación Actual	Vencidas	Fallidos
<5000	49	26	13	0
5000 - 10000	14	5	2	0
10000 - 15000	13	4	0	0
15000 - 20000	5	0	0	0
20000 - 25000	2	1	1	0
25000 - 30000	2	2	1	0
30000 - 35000	2	0	0	0
35000 - 40000	5	2	0	0
>40000	27	13	3	0
Total	119	53	20	0

	Saldo (€)				Saldo(%)			
	Inicial(€)	Actual(€)	Vencidas (€)	Fallidos(€)	Inicial(%)	Actual(%)	Vencidas(%)	Fallidos(%)
<5000	73.412	28.832	5.729	0	2,1 %	1,9 %	0,4 %	0,0 %
5000 - 10000	106.576	36.154	17.087	0	3,0 %	2,3 %	1,1 %	0,0 %
10000 - 15000	146.880	45.226	0	0	4,1 %	2,9 %	0,0 %	0,0 %
15000 - 20000	90.272	0	0	0	2,5 %	0,0 %	0,0 %	0,0 %
20000 - 25000	42.164	21.056	21.056	0	1,2 %	1,4 %	1,4 %	0,0 %
25000 - 30000	53.166	53.166	26.511	0	1,5 %	3,4 %	1,7 %	0,0 %
30000 - 35000	68.233	0	0	0	1,9 %	0,0 %	0,0 %	0,0 %
35000 - 40000	185.902	78.499	0	0	5,2 %	5,0 %	0,0 %	0,0 %
>40000	2.818.192	1.299.052	422.415	0	78,6 %	83,2 %	27,0 %	0,0 %
Total	3.584.797	1.561.985	492.799	0	100,0 %	100,0 %	31,6 %	0,0 %

4. Fecha de emisión

Fecha de Emisión Inicial vs Final

● Inicial ● Actual

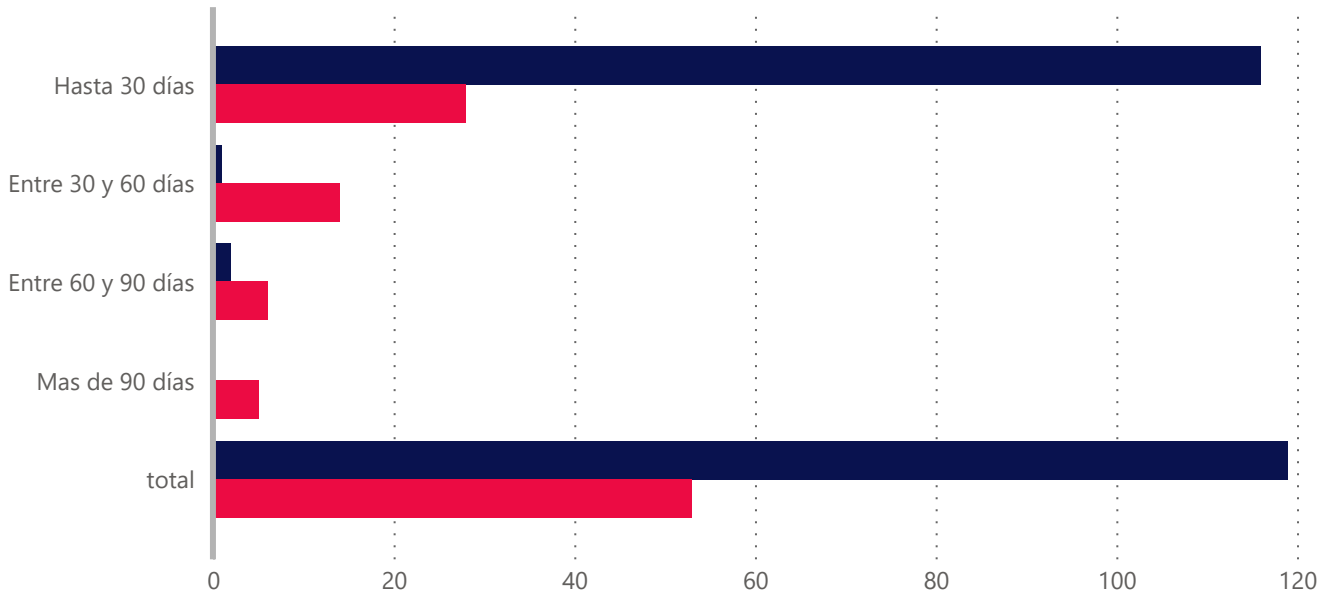

Fecha de Emisión	Derecho		Saldo (€)		Saldo (%)	
	Inicial	Actual	Inicial(€)	Actual(€)	Inicial(%)	Actual(%)
Hasta 30 días	116,00	28,00	3.549.107,19	847.125,14	99,00%	54,23%
Entre 30 y 60 días	1,00	14,00	11.489,70	540.415,90	0,32%	34,60%
Entre 60 y 90 días	2,00	6,00	24.200,00	146.306,22	0,68%	9,37%
Mas de 90 días	0,00	5,00	0,00	28.137,55	0,00%	1,80%
Total	119,00	53,00	3.584.796,89	1.561.984,81	100,00%	100,00%
Antigüedad media Ponderada	4.13	40.74				

5. Vencimiento

Vencimiento inicial vs final

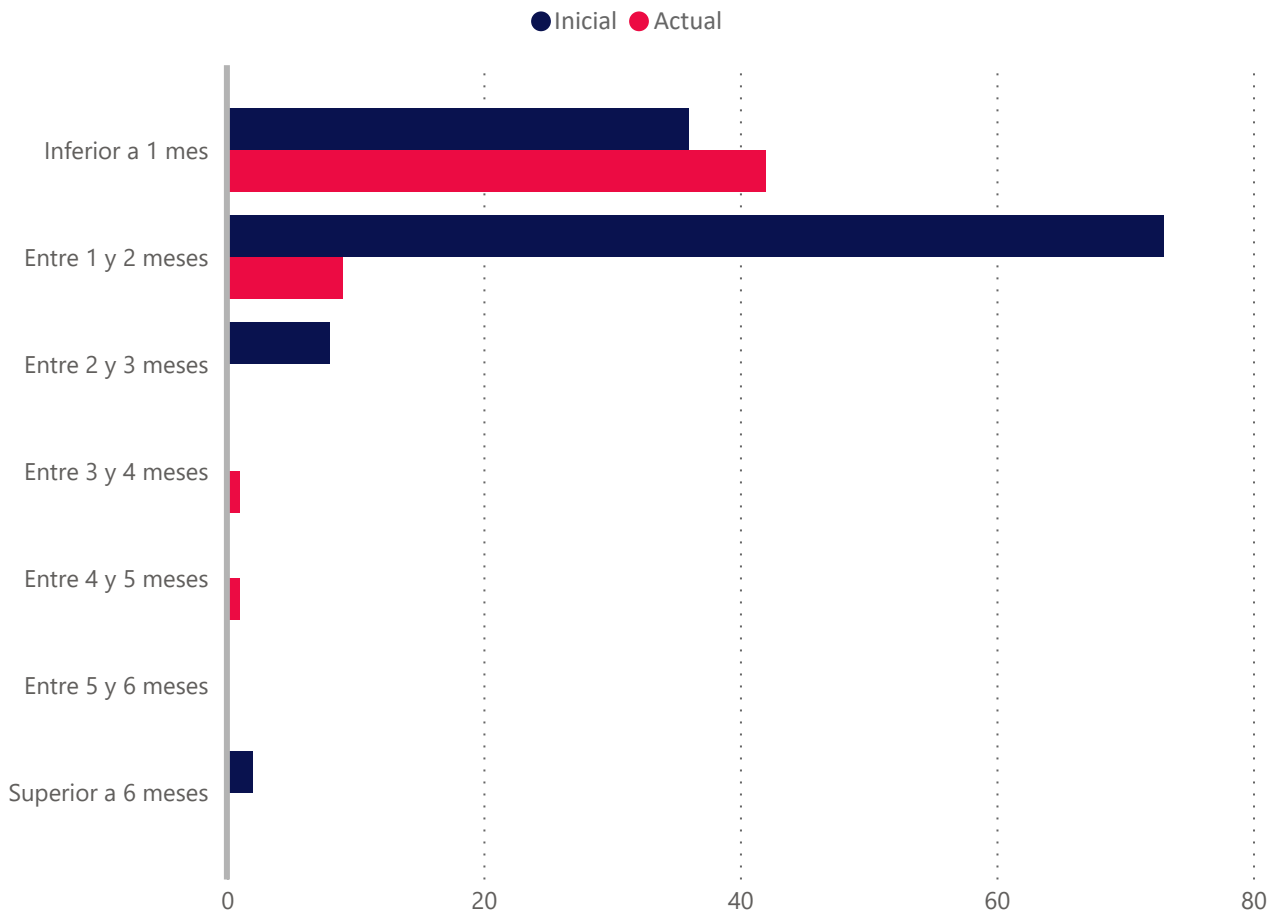

Vencidas ▲	Número de Derecho de Crédito			
	Situación Inicial	Situación Actual	Vencidas	Fallidos
Inferior a 1 mes	36	42	20	0
Entre 1 y 2 meses	73	9	0	0
Entre 2 y 3 meses	8	0	0	0
Entre 3 y 4 meses	0	1	0	0
Entre 4 y 5 meses	0	1	0	0
Entre 5 y 6 meses	0	0	0	0
Superior a 6 meses	2	0	0	0
Total	119	53	20	0

	Saldo(€)				Saldo(%)			
	Inicial (€)	Actual(€)	Vencidas(€)	Fallidos(€)	Inicial(%)	Actual(%)	Vencidas(%)	Fallidos(%)
Inferior a 1 mes	1.372.725	1.169.882	492.799	0	38,3 %	74,9 %	31,6 %	0,0 %
Entre 1 y 2 meses	2.085.929	367.903	0	0	58,2 %	23,6 %	0,0 %	0,0 %
Entre 2 y 3 meses	101.943	0	0	0	2,8 %	0,0 %	0,0 %	0,0 %
Entre 3 y 4 meses	0	12.100	0	0	0,0 %	0,8 %	0,0 %	0,0 %
Entre 4 y 5 meses	0	12.100	0	0	0,0 %	0,8 %	0,0 %	0,0 %
Entre 5 y 6 meses	0	0	0	0	0,0 %	0,0 %	0,0 %	0,0 %
Superior a 6 meses	24.200	0	0	0	0,7 %	0,0 %	0,0 %	0,0 %
Total	3.584.797	1.561.985	492.799	0	100,0 %	100,0 %	31,6 %	0,0 %

Vencimiento Medio Ponderado	1.25	0.75
-----------------------------	------	------

6. Morosidad

	Vencidas	Fallidos
Tasa de Recuperación	8,38 %	0,00 %
Tasa Actual	31,55 %	0,00 %
Saldo Pendiente de Cobro	492.798,50	0,00
Saldo Financiado	492.798,50	0,00
Número de derechos de crédito	20,00	0,00

Meses de impago	Número Derechos de Crédito	Saldo Pendiente Vencido	Saldo Financiado Pendiente Vencido
Hasta 1 mes	11	340.194	340.194
De 1 a 3 meses	9	152.605	152.605
De 3 a 6 meses	0	0	0
De 6 a 9 meses	0	0	0
De 9 a 12 meses	0	0	0
Más de 12 meses	0	0	0
Total	20	492.799	492.799

Fecha	Vencidas		Fallidos				Saldo Pendiente Vencidos	Recuperaciones de Fallidos
	Número de Derechos de Crédito	Inicial (%)	Numero de Derechos de Créditos nuevos	Inicial(%)	Número de Derechos de crédito total	Inicial(%)	Importe recuperado	Importe recuperado
202301	20	31,55 %	0	0,00 %	0	0,00 %	45.049,59	0,00
202212	11	16,23 %	0	0,00 %	0	0,00 %	268.669,78	0,00
202211	8	6,33 %	0	0,00 %	0	0,00 %	25.853,73	0,00
202210	4	5,55 %	0	0,00 %	0	0,00 %	1.900,67	0,00
202209	2	1,35 %	0	0,00 %	0	0,00 %	0,00	0,00
202208	0	0,00 %	0	0,00 %	0	0,00 %	0,00	0,00
202207	0	0,00 %	0	0,00 %	0	0,00 %	0,00	0,00
202206	0	0,00 %	0	0,00 %	0	0,00 %	0,00	0,00
202205	0	0,00 %	0	0,00 %	0	0,00 %	0,00	0,00
202204	0	0,00 %	0	0,00 %	0	0,00 %	0,00	0,00
202203	0	0,00 %	0	0,00 %	0	0,00 %	0,00	0,00
202202	0	0,00 %	0	0,00 %	0	0,00 %	0,00	0,00
202201	0	0,00 %	0	0,00 %	0	0,00 %	0,00	0,00

8. Tipo interés

Tipo aplicado	Número de Derechos de Crédito			
	Inicial	Actual	Vencidas	Fallidos
<7,0	36	20	6	0
7,0 - 8,0	11	6	3	0
8,0 - 9,0	8	3	0	0
9,0 - 10,0	19	5	5	0
10,0 - 11,0	7	1	0	0
11,0 - 12,0	11	2	2	0
12,0 - 13,0	7	2	1	0
13,0 - 14,0	7	3	1	0
14,0 - 15,0	6	4	0	0
15,0 - 16,0	0	0	0	0
16,0 - 17,0	1	1	0	0
17,0 - 18,0	0	0	0	0
18,0 - 19,0	0	0	0	0
>19	6	6	2	0
Total	119	53	20	0

Tipo aplicado	Saldos(€)				Saldos(%)			
	Inicial(€)	Actual(€)	Vencidas(€)	Fallidos(€)	Inicial(%)	Actual(%)	Vencidas(%)	Fallidos(%)
<7,0	1.311.514	409.036	272.587	0	36,6 %	26,2 %	17,5 %	0,0 %
7,0 - 8,0	271.106	117.469	0	0	7,6 %	7,5 %	0,0 %	0,0 %
8,0 - 9,0	252.641	229.747	0	0	7,1 %	14,7 %	0,0 %	0,0 %
9,0 - 10,0	514.583	66.290	66.290	0	14,4 %	4,2 %	4,2 %	0,0 %
10,0 - 11,0	207.609	123.420	0	0	5,8 %	7,9 %	0,0 %	0,0 %
11,0 - 12,0	319.660	140.782	140.782	0	8,9 %	9,0 %	9,0 %	0,0 %
12,0 - 13,0	235.237	197.097	9.202	0	6,6 %	12,6 %	0,6 %	0,0 %
13,0 - 14,0	234.815	81.358	1.079	0	6,6 %	5,2 %	0,1 %	0,0 %
14,0 - 15,0	144.201	104.061	0	0	4,0 %	6,7 %	0,0 %	0,0 %
15,0 - 16,0	0	0	0	0	0,0 %	0,0 %	0,0 %	0,0 %
16,0 - 17,0	53.909	53.909	0	0	1,5 %	3,5 %	0,0 %	0,0 %
17,0 - 18,0	0	0	0	0	0,0 %	0,0 %	0,0 %	0,0 %
18,0 - 19,0	0	0	0	0	0,0 %	0,0 %	0,0 %	0,0 %
>19	39.522	38.816	2.858	0	1,1 %	2,5 %	0,2 %	0,0 %
Total	3.584.797	1.561.985	492.799	0	100,0 %	100,0 %	31,5 %	0,0 %

10. Deudores

Distribución por Comunidad Autónomas inicial vs final

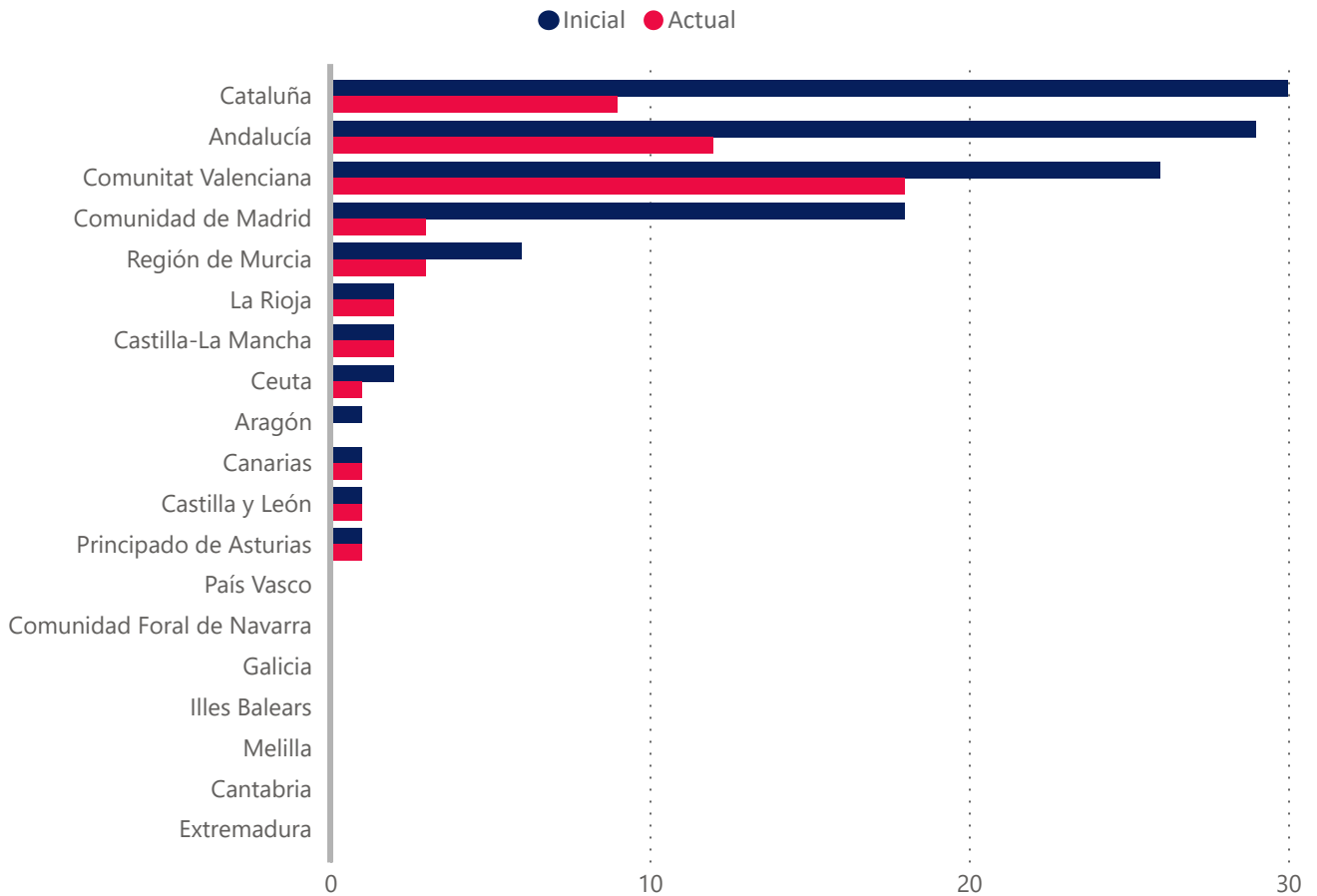

Concentración por deudor	Derechos de Crédito			
	Saldo Inicial(€)	Saldo Actual(€)	Saldo Inicial(%)	Saldo Actual(%)
Top 1	621.457,16	424.293,76	17,34 %	27,16 %
Top 5	1.782.725,97	1.129.148,57	49,73 %	72,29 %
Top 10	2.614.259,30	1.477.179,04	72,93 %	94,57 %
Top 15	3.057.886,54	1.546.498,13	85,30 %	99,01 %
Top 20	3.326.096,83	1.561.532,27	92,78 %	99,97 %
Top 25	3.448.016,50	1.561.984,81	96,18 %	100,00 %

Provincia	Número de Derecho de Crédito Inicial	Número de Derecho de Crédito Actual	Saldo Inicial	Saldo Actual	Saldo Inicial %	Saldo Actual%
A Coruña	0	0	0	0	0,0 %	0,0 %
Álava	0	0	0	0	0,0 %	0,0 %
Albacete	0	0	0	0	0,0 %	0,0 %
Alicante	11	7	560.349	265.829	15,6 %	17,0 %
Almería	0	0	0	0	0,0 %	0,0 %
Asturias	1	1	649	0	0,0 %	0,0 %
Ávila	0	0	0	0	0,0 %	0,0 %
Badajoz	0	0	0	0	0,0 %	0,0 %
Barcelona	27	6	150.160	2.515	4,2 %	0,2 %
Bizkaia	0	0	0	0	0,0 %	0,0 %
Burgos	0	0	0	0	0,0 %	0,0 %
Cáceres	0	0	0	0	0,0 %	0,0 %
Cádiz	10	5	259.444	221.117	7,2 %	14,2 %
Cantabria	0	0	0	0	0,0 %	0,0 %
Castellón	0	0	0	0	0,0 %	0,0 %
Ceuta	2	1	4.236	1.792	0,1 %	0,1 %
Ciudad Real	0	0	0	0	0,0 %	0,0 %
Córdoba	1	0	621.457	0	17,3 %	0,0 %
Cuenca	0	0	0	0	0,0 %	0,0 %
Gipuzkoa	0	0	0	0	0,0 %	0,0 %
Girona	0	0	0	0	0,0 %	0,0 %
Granada	1	0	134.059	0	3,7 %	0,0 %
Guadalajara	0	0	0	0	0,0 %	0,0 %
Huelva	7	2	219.533	80.279	6,1 %	5,1 %
Huesca	0	0	0	0	0,0 %	0,0 %
Illes Balears	0	0	0	0	0,0 %	0,0 %
Jaén	1	1	85.789	0	2,4 %	0,0 %
La Rioja	2	2	424.294	424.294	11,8 %	27,2 %
Las Palmas	0	0	0	0	0,0 %	0,0 %
León	0	0	0	0	0,0 %	0,0 %
Lleida	0	0	0	0	0,0 %	0,0 %
Lugo	0	0	0	0	0,0 %	0,0 %
Madrid	18	3	305.043	35.226	8,5 %	2,3 %
Málaga	1	0	12.796	0	0,4 %	0,0 %
Melilla	0	0	0	0	0,0 %	0,0 %
Murcia	6	3	130.859	48.669	3,7 %	3,1 %
Navarra	0	0	0	0	0,0 %	0,0 %
Ourense	0	0	0	0	0,0 %	0,0 %
Palencia	0	0	0	0	0,0 %	0,0 %
Pontevedra	0	0	0	0	0,0 %	0,0 %
Salamanca	0	0	0	0	0,0 %	0,0 %
Santa Cruz de Tenerife	1	1	9.202	9.202	0,3 %	0,6 %
Segovia	0	0	0	0	0,0 %	0,0 %
Sevilla	8	4	119.414	50.483	3,3 %	3,2 %
Soria	0	0	0	0	0,0 %	0,0 %
Tarragona	3	3	185.926	140.964	5,2 %	9,0 %
Teruel	0	0	0	0	0,0 %	0,0 %
Toledo	2	2	123.717	115.429	3,5 %	7,4 %
Valencia	15	11	226.910	166.188	6,3 %	10,6 %
Valladolid	1	1	4.235	0	0,1 %	0,0 %
Zamora	0	0	0	0	0,0 %	0,0 %
Zaragoza	1	0	6.724	0	0,2 %	0,0 %
Total	119	53	3.584.797	1.561.985	100,0 %	100,0 %

Distribución por Deudor (Comunidad Autónoma)	Número de Derecho de Crédito Inicial	Número de Derecho de Crédito Actual	Saldo Inicial(€)	Saldo Actual(€)	Saldo Inicial(%)	Saldo Actual(%)
Ceuta	2	1	4.236	1.792	0,1%	0,1 %
Extremadura	0	0	0	0	0,0%	0,0 %
Región de Murcia	6	3	130.859	48.669	3,6%	3,1 %
Principado de Asturias	1	1	649	0	0,0%	0,0 %
Andalucía	29	12	1.452.493	351.879	40,5%	22,5 %
Cantabria	0	0	0	0	0,0%	0,0 %
Castilla y León	1	1	4.235	0	0,1%	0,0 %
Canarias	1	1	9.202	9.202	0,3%	0,6 %
Melilla	0	0	0	0	0,0%	0,0 %
Castilla-La Mancha	2	2	123.717	115.429	3,4%	7,4 %
Aragón	1	0	6.724	0	0,2%	0,0 %
Comunidad de Madrid	18	3	305.043	35.226	8,5%	2,3 %
Illes Balears	0	0	0	0	0,0%	0,0 %
Galicia	0	0	0	0	0,0%	0,0 %
Comunidad Foral de Navarra	0	0	0	0	0,0%	0,0 %
Comunitat Valenciana	26	18	787.259	432.017	22,0%	27,7 %
Cataluña	30	9	336.086	143.479	9,4%	9,2 %
País Vasco	0	0	0	0	0,0%	0,0 %
La Rioja	2	2	424.294	424.294	11,8%	27,2 %
Total	119	53	3.584.797	1.561.985	100,0%	100,0 %

Concentración por Cliente	Saldo Inicial(€)	Saldo Actual(€)	Saldo Inicial(%)	Saldo Actual(%)
Top 1	621.457,16	424.293,76	17,34 %	27,16 %
Top 25	3.520.608,85	1.561.984,81	98,21 %	100,00 %
Top 20	3.402.099,70	1.561.984,81	94,90 %	100,00 %
Top 15	3.218.509,07	1.545.921,37	89,78 %	98,97 %
Top 10	2.799.412,16	1.468.779,35	78,09 %	94,03 %
Top 5	1.866.340,73	1.120.748,88	52,06 %	71,75 %

**EBN TITULIZACIÓN,
S.A.U., S.G.F.T.**

info@ebntitulizacion.com

Paseo de Recoletos 29

28004 Madrid

Teléfono: 91 700 98 00

www.ebntitulizacion.com