



**CUBOS 2022, FT**

**febrero 2023**

Informe Mensual  
EBN TITULIZACIÓN S.A.U., S.G.F.T.  
[info@ebntitulizacion.com](mailto:info@ebntitulizacion.com)  
[www.ebntitulizacion.com](http://www.ebntitulizacion.com)  
Paseo de Recoletos 29  
28004 Madrid  
Tel.: 91 700 98 00

1. Información general

Cartera total CUBOS 2022, FT

	Situación Inicial	Situación actual préstamos		
	Derechos de Crédito	Total	Vencidas	Fallidos
Número de derechos	197	106	37	0
Número de Facturas	197	106	37	0
Número de Pagarés y otros Derechos de Crédito	0	0	0	0
Número de Deudores	78	57	25	0
Saldo Pendiente de Cobro	5.815.112 €	3.350.840 €	1.066.387 €	0 €
Saldo Pendiente de Cobro Facturas	5.815.112 €	3.350.840 €	1.066.387 €	0 €
Saldo Pendiente de Cobro Pagarés y otros Derechos de Crédito	0 €	0 €	0 €	0 €
Saldo Financiado	5.815.112 €	3.350.840 €	1.066.387 €	0 €
Saldo Financiado Facturas	5.815.112 €	3.350.840 €	1.066.387 €	0 €
Saldo Financiado Pagarés y otros Derechos de Crédito	0 €	0 €	0 €	0 €
Precio de Compra	5.393.077 €	2.090.840 €		
Precio de Compra Facturas	5.393.077 €	2.090.840 €		
Precio de Compra Pagarés y otros Derechos de Crédito	0 €	0 €		
Saldo Pendiente de Cobro Medio	29.518 €	31.612 €	28.821 €	0 €
Retención Media	0,00 %	0,00 %		
Concentración 10 máximos deudores	54,95 %	62,59 %		
Tipo Medio de la Cartera	10,34 %	11,68 %		
Vencimiento medio de la Cartera (meses)	1,40	0,90		
Concentración por Comunidades (3 Máximas)				
- Comunidad de Madrid	12,12 %	12,99 %		
- Comunitat Valenciana	21,28 %	20,51 %		
- Andalucía	46,08 %	42,64 %		
Saldo Pendiente de Cobro Máximo	621.457 €	282.281 €	216.399 €	0 €
Saldo Pendiente de Cobro Mínimo	178 €	0 €	0 €	0 €

**2. Tipo aplicado**

	<b>Situación Inicial</b>	<b>Situación Actual</b>
Tipo de Interés Máximo (%)	72,77 %	72,77 %
Tipo de Interés Mínimo (%)	1,13 %	2,60 %
Tipo de Interés Fijo (% activo)	100,00 %	100,00 %
Tipo de Interés Variable (% activo)	0,00 %	0,00 %
Tipo Interés Medio Pond. (%)	10,34 %	11,68 %
Margen Medio Pond. (%)	0,00 %	0,00 %

3. Saldo

Saldo inicial vs final

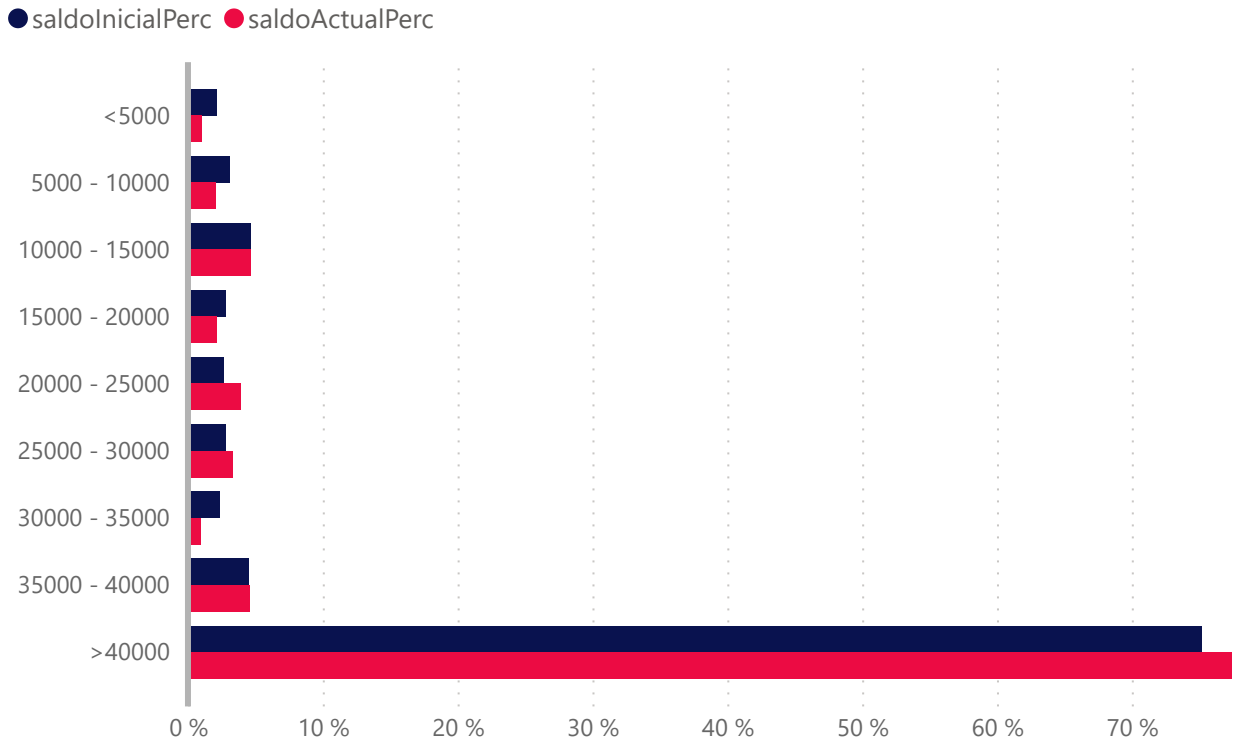

	Número de Derecho de Crédito			
	Situación Inicial	Situación Actual	Vencidas	Fallidos
<5000	73	38	23	0
5000 - 10000	24	9	2	0
10000 - 15000	23	13	1	0
15000 - 20000	9	4	0	0
20000 - 25000	7	6	1	0
25000 - 30000	6	4	0	0
30000 - 35000	4	1	0	0
35000 - 40000	7	4	1	0
>40000	44	27	9	0
<b>Total</b>	<b>197</b>	<b>106</b>	<b>37</b>	<b>0</b>

	Saldo (€)				Saldo(%)			
	Inicial(€)	Actual(€)	Vencidas (€)	Fallidos(€)	Inicial(%)	Actual(%)	Vencidas(%)	Fallidos(%)
<5000	121.979	34.632	4.907	0	2,1 %	1,0 %	0,2 %	0,0 %
5000 - 10000	180.500	69.330	16.510	0	3,1 %	2,1 %	0,5 %	0,0 %
10000 - 15000	269.453	154.813	11.026	0	4,6 %	4,6 %	0,3 %	0,0 %
15000 - 20000	162.305	72.033	0	0	2,8 %	2,2 %	0,0 %	0,0 %
20000 - 25000	151.547	130.439	21.056	0	2,6 %	3,9 %	0,6 %	0,0 %
25000 - 30000	163.337	110.171	0	0	2,8 %	3,3 %	0,0 %	0,0 %
30000 - 35000	134.109	31.115	0	0	2,3 %	0,9 %	0,0 %	0,0 %
35000 - 40000	261.240	153.837	38.726	0	4,5 %	4,6 %	1,2 %	0,0 %
>40000	4.370.642	2.594.470	974.163	0	75,2 %	77,4 %	29,1 %	0,0 %
<b>Total</b>	<b>5.815.112</b>	<b>3.350.840</b>	<b>1.066.388</b>	<b>0</b>	<b>100,0 %</b>	<b>100,0 %</b>	<b>31,8 %</b>	<b>0,0 %</b>

4. Fecha de emisión

Fecha de Emisión Inicial vs Final

● Inicial ● Actual

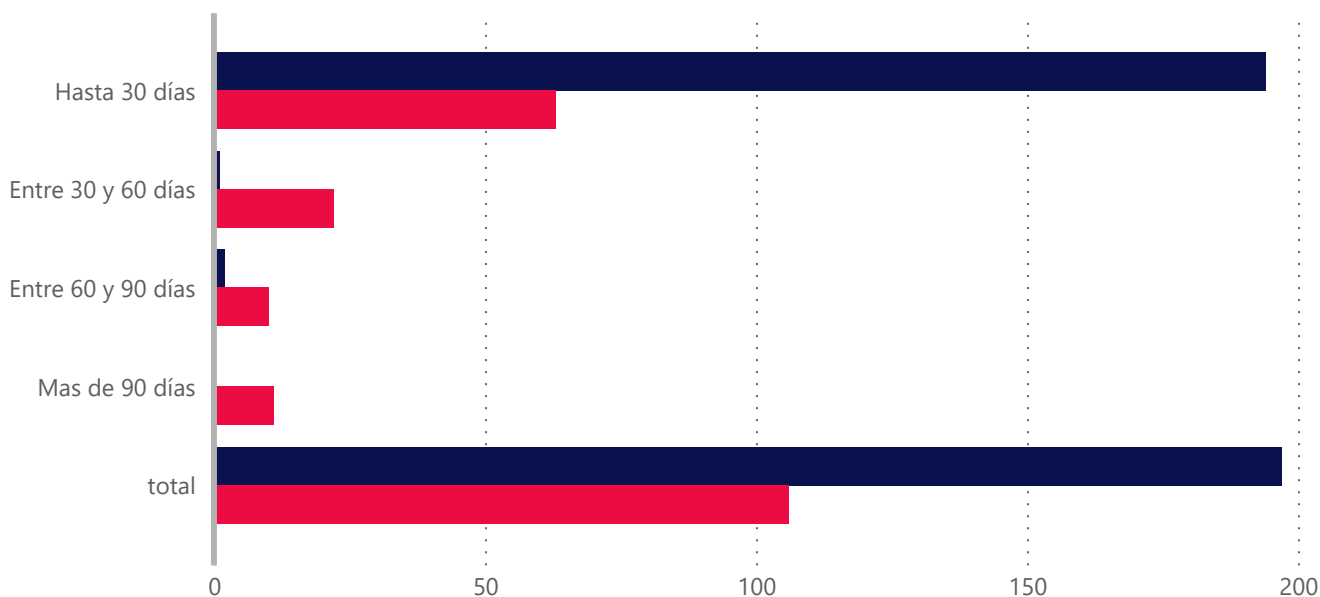

Fecha de Emisión	Derecho		Saldo (€)		Saldo (%)	
	Inicial	Actual	Inicial(€)	Actual(€)	Inicial(%)	Actual(%)
Hasta 30 días	194,00	63,00	5.779.422,00	2.119.831,00	99,39%	63,26%
Entre 30 y 60 días	1,00	22,00	11.490,00	984.302,00	0,20%	29,37%
Entre 60 y 90 días	2,00	10,00	24.200,00	81.726,00	0,42%	2,44%
Mas de 90 días	0,00	11,00	0,00	164.982,00	0,00%	4,92%
<b>Total</b>	<b>197,00</b>	<b>106,00</b>	<b>5.815.112,00</b>	<b>3.350.840,00</b>	<b>100,00%</b>	<b>100,00%</b>
Antigüedad media Ponderada	2.62	37.7				

5. Vencimiento

Vencimiento inicial vs final

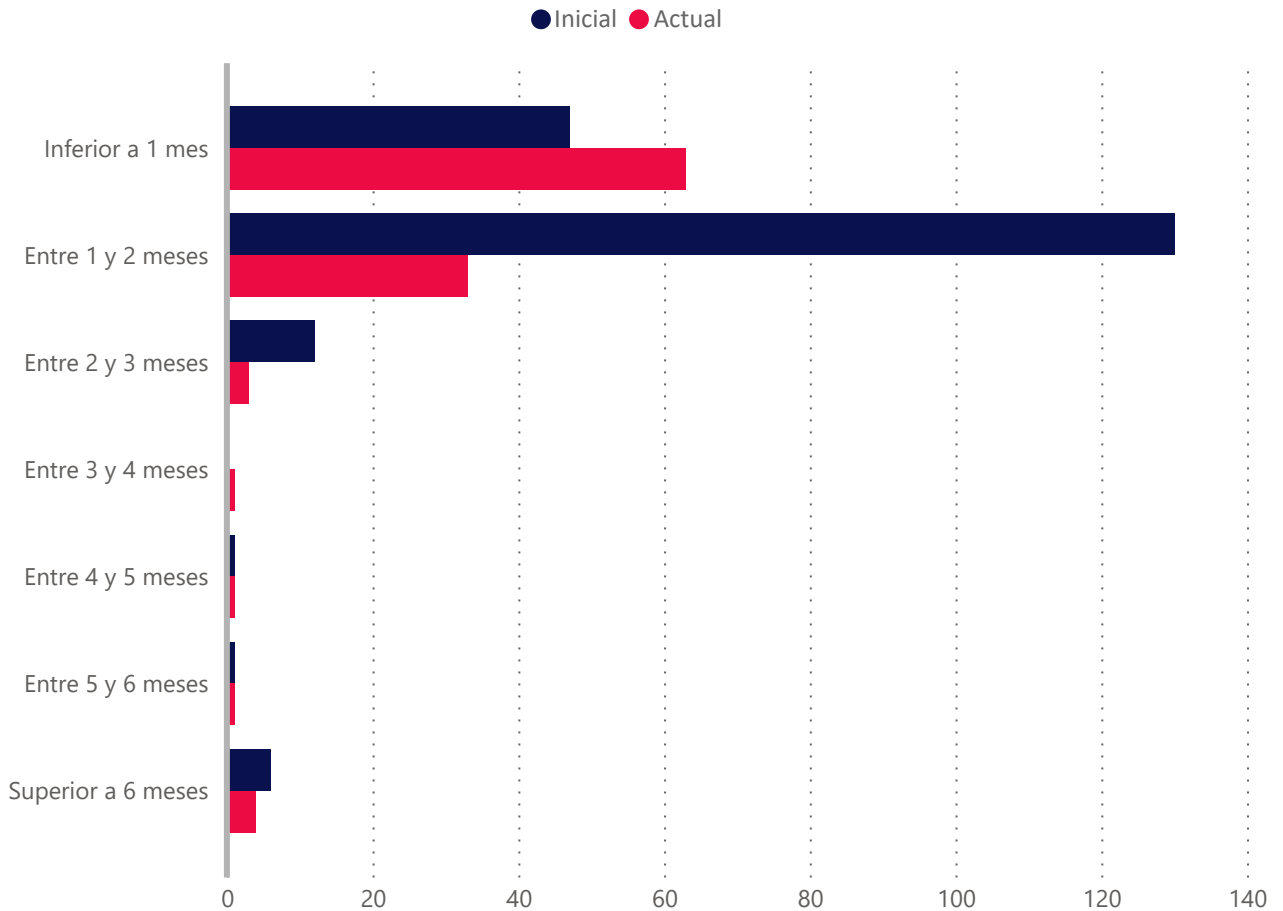

Vencidas ▲	Número de Derecho de Crédito			
	Situación Inicial	Situación Actual	Vencidas	Fallidos
Inferior a 1 mes	47	63	37	0
Entre 1 y 2 meses	130	33	0	0
Entre 2 y 3 meses	12	3	0	0
Entre 3 y 4 meses	0	1	0	0
Entre 4 y 5 meses	1	1	0	0
Entre 5 y 6 meses	1	1	0	0
Superior a 6 meses	6	4	0	0
<b>Total</b>	<b>197</b>	<b>106</b>	<b>37</b>	<b>0</b>

	Saldo(€)				Saldo(%)			
	Inicial (€)	Actual(€)	Vencidas(€)	Fallidos(€)	Inicial(%)	Actual(%)	Vencidas(%)	Fallidos(%)
Inferior a 1 mes	1.861.075	2.044.936	1.066.387	0	32,0 %	61,0 %	31,8 %	0,0 %
Entre 1 y 2 meses	3.472.441	1.059.939	0	0	59,7 %	31,6 %	0,0 %	0,0 %
Entre 2 y 3 meses	384.795	161.265	0	0	6,6 %	4,8 %	0,0 %	0,0 %
Entre 3 y 4 meses	0	12.100	0	0	0,0 %	0,4 %	0,0 %	0,0 %
Entre 4 y 5 meses	12.100	12.100	0	0	0,2 %	0,4 %	0,0 %	0,0 %
Entre 5 y 6 meses	12.100	12.100	0	0	0,2 %	0,4 %	0,0 %	0,0 %
Superior a 6 meses	72.600	48.400	0	0	1,3 %	1,4 %	0,0 %	0,0 %
<b>Total</b>	<b>5.815.111</b>	<b>3.350.840</b>	<b>1.066.387</b>	<b>0</b>	<b>100,0 %</b>	<b>100,0 %</b>	<b>31,8 %</b>	<b>0,0 %</b>

Vencimiento Medio Ponderado	1.4	0.9
-----------------------------	-----	-----



## 6. Morosidad

	Vencidas	Fallidos
Tasa de Recuperación	3,69 %	0,00 %
Tasa Actual	31,82 %	0,00 %
Saldo Pendiente de Cobro	1.066.387 €	0 €
Saldo Financiado	1.066.387 €	0 €
Número de derechos de crédito	37	0

Meses de impago	Número Derechos de Crédito	Saldo Pendiente Vencido	Saldo Financiado Pendiente Vencido
Hasta 1 mes	23	700.004	700.004
De 1 a 3 meses	14	366.383	366.383
De 3 a 6 meses	0	0	0
De 6 a 9 meses	0	0	0
De 9 a 12 meses	0	0	0
Más de 12 meses	0	0	0
<b>Total</b>	<b>37</b>	<b>1.066.387</b>	<b>1.066.387</b>

Fecha	Vencidas		Fallidos				Saldo Pendiente Vencidos	Recuperaciones de Fallidos
	Número de Derechos de Crédito	Inicial (%)	Numero de Derechos de Créditos nuevos	Inicial(%)	Número de Derechos de crédito total	Inicial(%)	Importe recuperado	Importe recuperado
202302	37	31,82 %	0	0,00 %	0	0,00 %	40.862,00	0,00
202301	20	31,55 %	0	0,00 %	0	0,00 %	45.050,00	0,00
202212	11	16,23 %	0	0,00 %	0	0,00 %	268.670,00	0,00
202211	8	6,33 %	0	0,00 %	0	0,00 %	25.854,00	0,00
202210	4	5,55 %	0	0,00 %	0	0,00 %	1.901,00	0,00
202209	2	1,35 %	0	0,00 %	0	0,00 %	0,00	0,00
202208	0	0,00 %	0	0,00 %	0	0,00 %	0,00	0,00
202207	0	0,00 %	0	0,00 %	0	0,00 %	0,00	0,00
202206	0	0,00 %	0	0,00 %	0	0,00 %	0,00	0,00
202205	0	0,00 %	0	0,00 %	0	0,00 %	0,00	0,00
202204	0	0,00 %	0	0,00 %	0	0,00 %	0,00	0,00
202203	0	0,00 %	0	0,00 %	0	0,00 %	0,00	0,00
202202	0	0,00 %	0	0,00 %	0	0,00 %	0,00	0,00

## 8. Tipo interés

Tipo aplicado	Número de Derechos de Crédito			
	Inicial	Actual	Vencidas	Fallidos
<7,0	47	24	16	0
7,0 - 8,0	17	12	6	0
8,0 - 9,0	10	5	3	0
9,0 - 10,0	22	7	5	0
10,0 - 11,0	17	9	0	0
11,0 - 12,0	31	8	2	0
12,0 - 13,0	12	7	2	0
13,0 - 14,0	11	7	1	0
14,0 - 15,0	13	11	0	0
15,0 - 16,0	1	1	0	0
16,0 - 17,0	1	1	0	0
17,0 - 18,0	0	0	0	0
18,0 - 19,0	1	0	0	0
>19	14	14	2	0
<b>Total</b>	<b>197</b>	<b>106</b>	<b>37</b>	<b>0</b>

Tipo aplicado	Saldos(€)				Saldos(%)			
	Inicial(€)	Actual(€)	Vencidas(€)	Fallidos(€)	Inicial(%)	Actual(%)	Vencidas(%)	Fallidos(%)
<7,0	1.799.864	688.041	315.003	0	31,0 %	20,5 %	9,4 %	0,0 %
7,0 - 8,0	668.714	515.077	117.469	0	11,5 %	15,4 %	3,5 %	0,0 %
8,0 - 9,0	284.437	260.862	229.747	0	4,9 %	7,8 %	6,9 %	0,0 %
9,0 - 10,0	622.710	139.656	66.290	0	10,7 %	4,2 %	2,0 %	0,0 %
10,0 - 11,0	393.930	179.229	0	0	6,8 %	5,4 %	0,0 %	0,0 %
11,0 - 12,0	445.821	231.116	140.782	0	7,7 %	6,9 %	4,2 %	0,0 %
12,0 - 13,0	515.847	464.720	197.097	0	8,9 %	13,9 %	5,9 %	0,0 %
13,0 - 14,0	326.051	171.516	0	0	5,6 %	5,1 %	0,0 %	0,0 %
14,0 - 15,0	308.855	268.714	0	0	5,3 %	8,0 %	0,0 %	0,0 %
15,0 - 16,0	125.802	125.802	0	0	2,2 %	3,8 %	0,0 %	0,0 %
16,0 - 17,0	53.909	53.909	0	0	0,9 %	1,6 %	0,0 %	0,0 %
17,0 - 18,0	0	0	0	0	0,0 %	0,0 %	0,0 %	0,0 %
18,0 - 19,0	7.885	0	0	0	0,1 %	0,0 %	0,0 %	0,0 %
>19	261.287	252.199	0	0	4,5 %	7,5 %	0,0 %	0,0 %
<b>Total</b>	<b>5.815.112</b>	<b>3.350.841</b>	<b>1.066.388</b>	<b>0</b>	<b>100,0 %</b>	<b>100,0 %</b>	<b>31,8 %</b>	<b>0,0 %</b>

10. Deudores

Distribución por Comunidad Autónomas inicial vs final

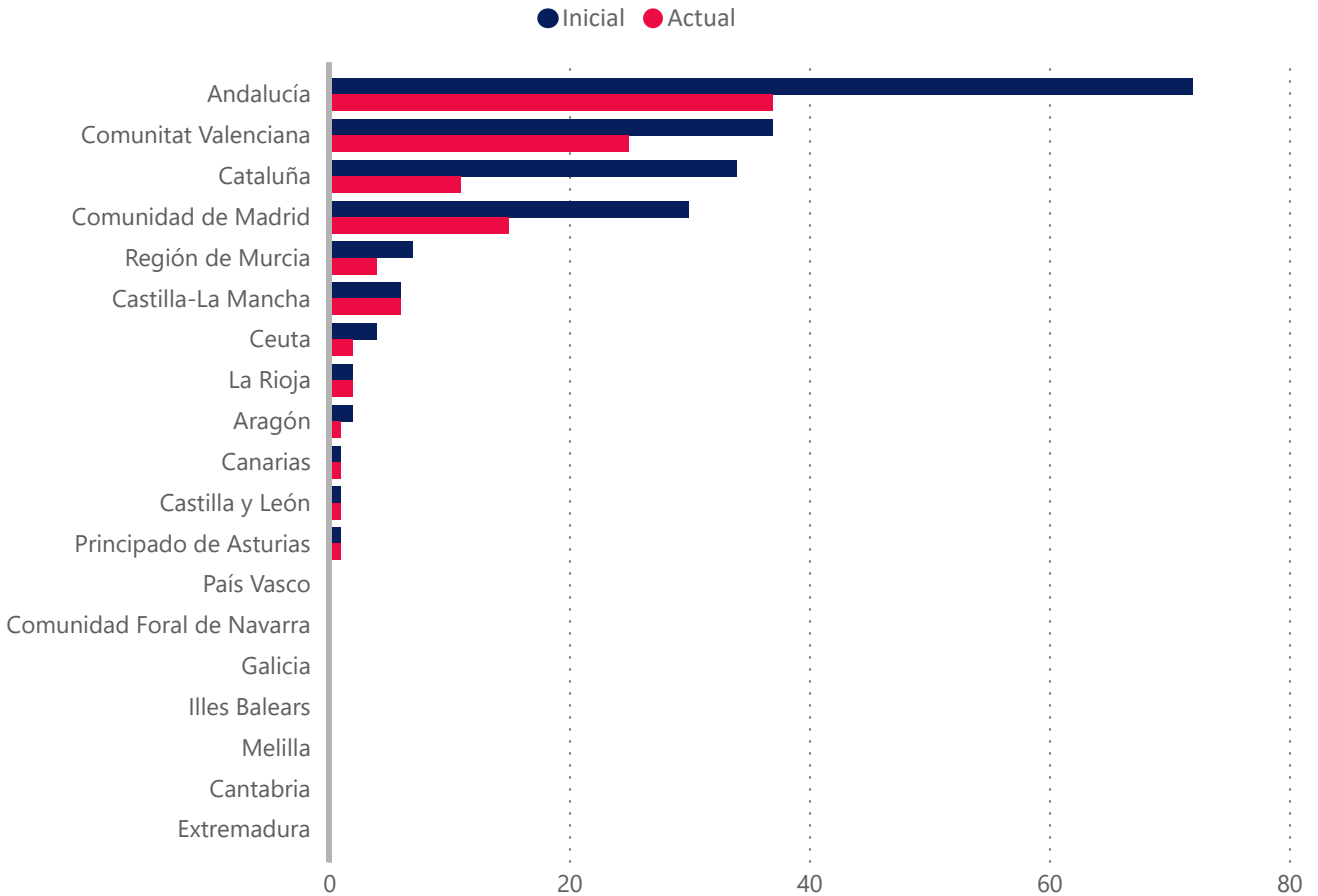

Concentración por deudor	Derechos de Crédito			
	Saldo Inicial(€)	Saldo Actual(€)	Saldo Inicial(%)	Saldo Actual(%)
Top 1	621.457 €	404.294 €	10,69 %	12,07 %
Top 5	2.128.465 €	1.383.606 €	36,60 %	41,29 %
Top 10	3.195.203 €	2.097.299 €	54,95 %	62,59 %
Top 15	3.869.031 €	2.594.757 €	66,53 %	77,44 %
Top 20	4.360.831 €	2.858.214 €	74,99 %	85,30 %
Top 25	4.733.034 €	3.063.785 €	81,39 %	91,43 %

Provincia	Número de Derecho de Crédito Inicial	Número de Derecho de Crédito Actual	Saldo Inicial	Saldo Actual	Saldo Inicial %	Saldo Actual%
A Coruña	0	0	0	0	0,0 %	0,0 %
Álava	0	0	0	0	0,0 %	0,0 %
Albacete	0	0	0	0	0,0 %	0,0 %
Alicante	20	14	1.005.740	534.633	17,3 %	16,0 %
Almería	0	0	0	0	0,0 %	0,0 %
Asturias	1	1	649	0	0,0 %	0,0 %
Ávila	0	0	0	0	0,0 %	0,0 %
Badajoz	0	0	0	0	0,0 %	0,0 %
Barcelona	31	8	152.541	0	2,6 %	0,0 %
Bizkaia	0	0	0	0	0,0 %	0,0 %
Burgos	0	0	0	0	0,0 %	0,0 %
Cáceres	0	0	0	0	0,0 %	0,0 %
Cádiz	14	9	508.568	470.241	8,8 %	14,0 %
Cantabria	0	0	0	0	0,0 %	0,0 %
Castellón	0	0	0	0	0,0 %	0,0 %
Ceuta	4	2	11.486	7.250	0,2 %	0,2 %
Ciudad Real	3	3	44.963	31.977	0,8 %	1,0 %
Córdoba	10	9	878.228	256.771	15,1 %	7,7 %
Cuenca	0	0	0	0	0,0 %	0,0 %
Gipuzkoa	0	0	0	0	0,0 %	0,0 %
Girona	0	0	0	0	0,0 %	0,0 %
Granada	2	1	188.454	54.394	3,2 %	1,6 %
Guadalajara	0	0	0	0	0,0 %	0,0 %
Huelva	10	4	295.768	121.753	5,1 %	3,6 %
Huesca	0	0	0	0	0,0 %	0,0 %
Illes Balears	0	0	0	0	0,0 %	0,0 %
Jaén	3	3	131.605	45.816	2,3 %	1,4 %
La Rioja	2	2	424.294	404.294	7,3 %	12,1 %
Las Palmas	0	0	0	0	0,0 %	0,0 %
León	0	0	0	0	0,0 %	0,0 %
Lleida	0	0	0	0	0,0 %	0,0 %
Lugo	0	0	0	0	0,0 %	0,0 %
Madrid	30	15	704.941	435.124	12,1 %	13,0 %
Málaga	2	1	295.076	282.281	5,1 %	8,4 %
Melilla	0	0	0	0	0,0 %	0,0 %
Murcia	7	4	187.997	48.669	3,2 %	1,5 %
Navarra	0	0	0	0	0,0 %	0,0 %
Ourense	0	0	0	0	0,0 %	0,0 %
Palencia	0	0	0	0	0,0 %	0,0 %
Pontevedra	0	0	0	0	0,0 %	0,0 %
Salamanca	0	0	0	0	0,0 %	0,0 %
Santa Cruz de Tenerife	1	1	9.202	9.202	0,2 %	0,3 %
Segovia	0	0	0	0	0,0 %	0,0 %
Sevilla	31	10	381.659	197.563	6,6 %	5,9 %
Soria	0	0	0	0	0,0 %	0,0 %
Tarragona	3	3	185.926	140.964	3,2 %	4,2 %
Teruel	0	0	0	0	0,0 %	0,0 %
Toledo	3	3	160.377	152.088	2,8 %	4,5 %
Valencia	17	11	231.471	152.612	4,0 %	4,6 %
Valladolid	1	1	4.235	0	0,1 %	0,0 %
Zamora	0	0	0	0	0,0 %	0,0 %
Zaragoza	2	1	11.933	5.209	0,2 %	0,2 %
<b>Total</b>	<b>197</b>	<b>106</b>	<b>5.815.113</b>	<b>3.350.841</b>	<b>100,0 %</b>	<b>100,0 %</b>

Distribución por Deudor (Comunidad Autónoma)	Número de Derecho de Crédito Inicial	Número de Derecho de Crédito Actual	Saldo Inicial(€)	Saldo Actual(€)	Saldo Inicial(%)	Saldo Actual(%)
Ceuta	4	2	11.486	7.250	0,2%	0,2 %
Extremadura	0	0	0	0	0,0%	0,0 %
Región de Murcia	7	4	187.997	48.669	3,2%	1,5 %
Principado de Asturias	1	1	649	0	0,0%	0,0 %
Andalucía	72	37	2.679.358	1.428.819	46,1%	42,6 %
Cantabria	0	0	0	0	0,0%	0,0 %
Castilla y León	1	1	4.235	0	0,1%	0,0 %
Canarias	1	1	9.202	9.202	0,2%	0,3 %
Melilla	0	0	0	0	0,0%	0,0 %
Castilla-La Mancha	6	6	205.340	184.065	3,5%	5,5 %
Aragón	2	1	11.933	5.209	0,2%	0,2 %
Comunidad de Madrid	30	15	704.941	435.124	12,1%	13,0 %
Illes Balears	0	0	0	0	0,0%	0,0 %
Galicia	0	0	0	0	0,0%	0,0 %
Comunidad Foral de Navarra	0	0	0	0	0,0%	0,0 %
Comunitat Valenciana	37	25	1.237.211	687.245	21,3%	20,5 %
Cataluña	34	11	338.467	140.964	5,8%	4,2 %
País Vasco	0	0	0	0	0,0%	0,0 %
La Rioja	2	2	424.294	404.294	7,3%	12,1 %
<b>Total</b>	<b>197</b>	<b>106</b>	<b>5.815.113</b>	<b>3.350.841</b>	<b>100,0%</b>	<b>100,0 %</b>

Concentración por Cliente	Saldo Inicial(€)	Saldo Actual(€)	Saldo Inicial(%)	Saldo Actual(%)
Top 1	747.259 €	404.294 €	12,85 %	12,07 %
Top 25	5.300.825 €	3.275.048 €	91,16 %	97,74 %
Top 20	5.023.404 €	3.132.274 €	86,39 %	93,48 %
Top 15	4.505.708 €	2.831.919 €	77,48 %	84,51 %
Top 10	3.779.983 €	2.254.628 €	65,00 %	67,29 %
Top 5	2.454.975 €	1.532.026 €	42,22 %	45,72 %

**EBN TITULIZACIÓN,  
S.A.U., S.G.F.T.**

info@ebntitulizacion.com

Paseo de Recoletos 29

28004 Madrid

Teléfono: 91 700 98 00

**[www.ebntitulizacion.com](http://www.ebntitulizacion.com)**