



CUBOS 2022, FT

marzo 2023

Informe Mensual
EBN TITULIZACIÓN S.A.U., S.G.F.T.
info@ebntitulizacion.com
www.ebntitulizacion.com
Paseo de Recoletos 29
28004 Madrid
Tel.: 91 700 98 00

1. Información general

Cartera total CUBOS 2022, FT

	Situación Inicial	Situación actual préstamos		
	Derechos de Crédito	Total	Vencidas	Fallidos
Número de derechos	255	99	30	0
Número de Facturas	255	99	30	0
Número de Pagarés y otros Derechos de Crédito	0	0	0	0
Número de Deudores	100	55	15	0
Saldo Pendiente de Cobro	7.643.172 €	2.534.968 €	925.248 €	0 €
Saldo Pendiente de Cobro Facturas	7.643.172 €	2.534.968 €	925.248 €	0 €
Saldo Pendiente de Cobro Pagarés y otros Derechos de Crédito	0 €	0 €	0 €	0 €
Saldo Financiado	7.643.172 €	2.534.968 €	925.248 €	0 €
Saldo Financiado Facturas	7.643.172 €	2.534.968 €	925.248 €	0 €
Saldo Financiado Pagarés y otros Derechos de Crédito	0 €	0 €	0 €	0 €
Precio de Compra	7.100.191 €	1.707.114 €		
Precio de Compra Facturas	7.100.191 €	1.707.114 €		
Precio de Compra Pagarés y otros Derechos de Crédito	0 €	0 €		
Saldo Pendiente de Cobro Medio	29.973 €	25.606 €	30.842 €	0 €
Retención Media	0,00 %	0,00 %		
Concentración 10 máximos deudores	49,50 %	60,69 %		
Tipo Medio de la Cartera	10,27 %	13,17 %		
Vencimiento medio de la Cartera (meses)	1,38	0,86		
Concentración por Comunidades (3 Máximas)				
- Comunidad de Madrid	10,32 %	12,36 %		
- Comunitat Valenciana	18,74 %	17,97 %		
- Andalucía	45,67 %	39,46 %		
Saldo Pendiente de Cobro Máximo	621.457 €	168.199 €	140.782 €	0 €
Saldo Pendiente de Cobro Mínimo	178 €	0 €	1.035 €	0 €

2. Tipo aplicado

	Situación Inicial	Situación Actual
Tipo de Interés Máximo (%)	72,77 %	72,77 %
Tipo de Interés Mínimo (%)	1,13 %	2,60 %
Tipo de Interés Fijo (% activo)	100,00 %	100,00 %
Tipo de Interés Variable (% activo)	0,00 %	0,00 %
Tipo Interés Medio Pond. (%)	10,27 %	13,17 %
Margen Medio Pond. (%)	0,00 %	0,00 %

3. Saldo

Saldo inicial vs final

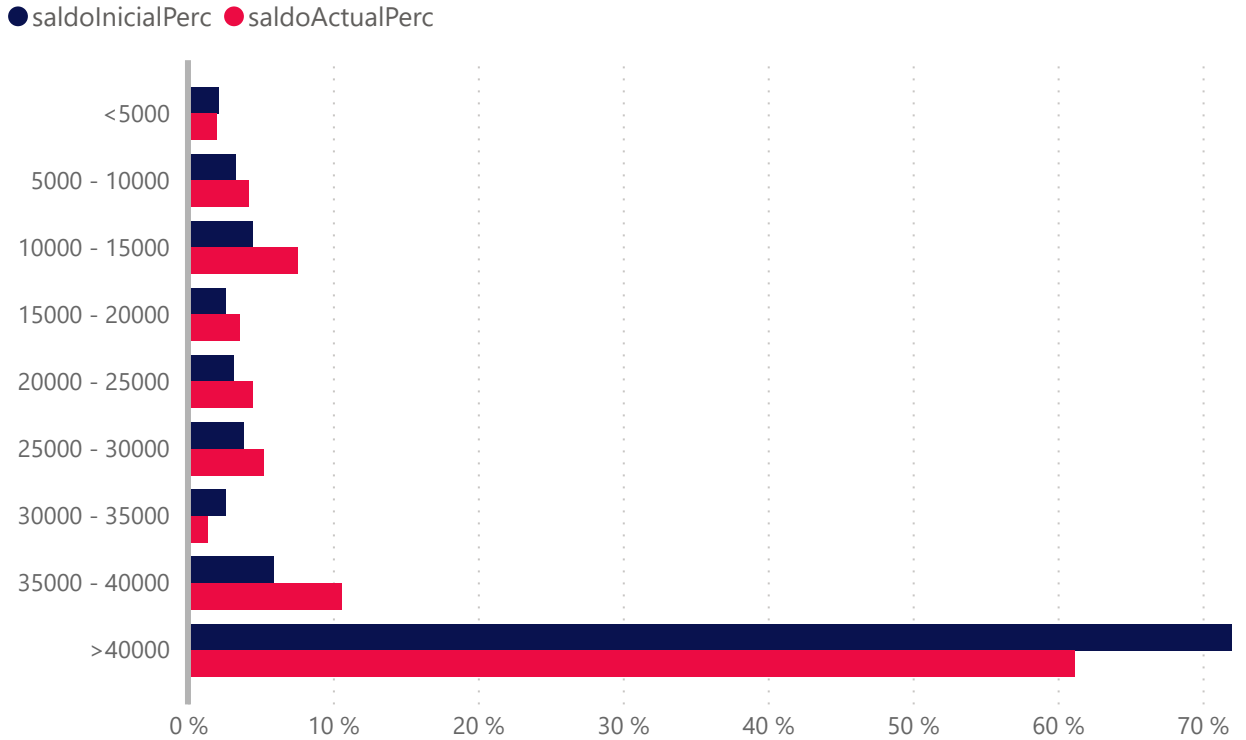

	Número de Derecho de Crédito			
	Situación Inicial	Situación Actual	Vencidas	Fallidos
<5000	86	26	3	0
5000 - 10000	34	14	8	0
10000 - 15000	29	16	3	0
15000 - 20000	11	5	2	0
20000 - 25000	11	5	2	0
25000 - 30000	11	5	1	0
30000 - 35000	6	1	0	0
35000 - 40000	12	7	2	0
>40000	55	20	9	0
Total	255	99	30	0

	Saldo (€)				Saldo(%)			
	Inicial(€)	Actual(€)	Vencidas (€)	Fallidos(€)	Inicial(%)	Actual(%)	Vencidas(%)	Fallidos(%)
<5000	162.881	49.593	8.040	0	2,1 %	2,0 %	0,3 %	0,0 %
5000 - 10000	248.765	106.129	61.951	0	3,3 %	4,2 %	2,4 %	0,0 %
10000 - 15000	342.102	192.297	32.709	0	4,5 %	7,6 %	1,3 %	0,0 %
15000 - 20000	200.093	90.850	37.480	0	2,6 %	3,6 %	1,5 %	0,0 %
20000 - 25000	240.847	112.050	43.315	0	3,2 %	4,4 %	1,7 %	0,0 %
25000 - 30000	293.616	131.861	27.634	0	3,8 %	5,2 %	1,1 %	0,0 %
30000 - 35000	198.563	33.560	0	0	2,6 %	1,3 %	0,0 %	0,0 %
35000 - 40000	451.122	268.514	78.632	0	5,9 %	10,6 %	3,1 %	0,0 %
>40000	5.505.183	1.550.115	635.487	0	72,0 %	61,2 %	25,1 %	0,0 %
Total	7.643.172	2.534.969	925.248	0	100,0 %	100,0 %	36,5 %	0,0 %

4. Fecha de emisión

Fecha de Emisión Inicial vs Final

● Inicial ● Actual

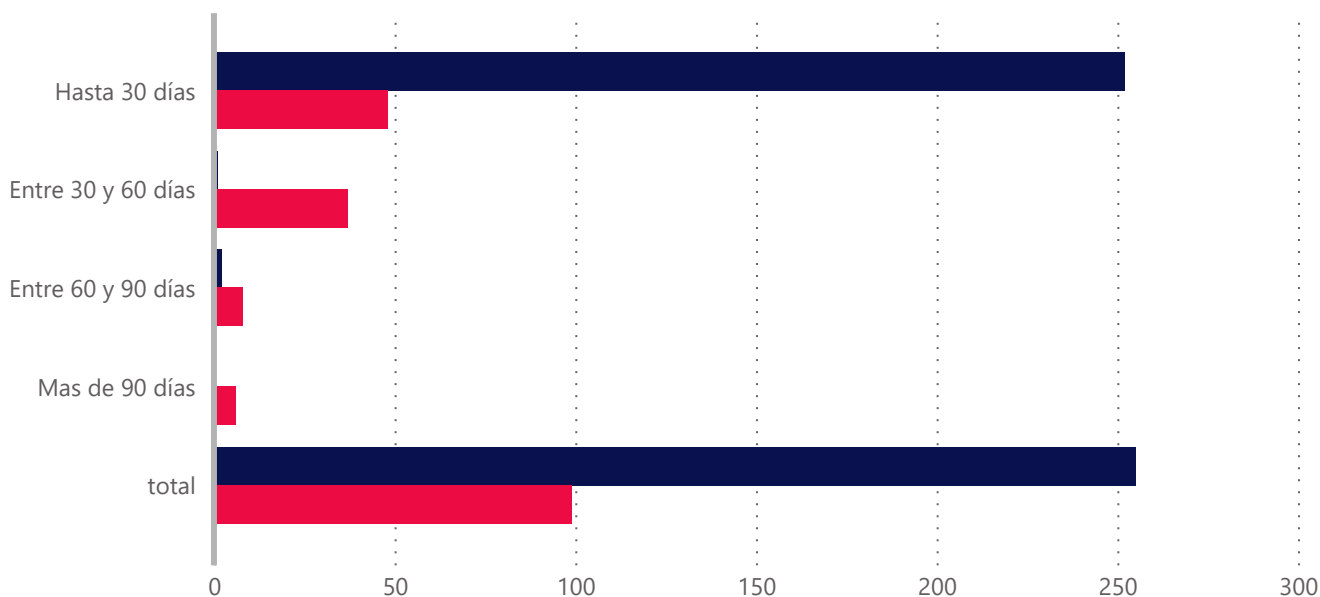

Fecha de Emisión	Derecho		Saldo (€)		Saldo (%)	
	Inicial	Actual	Inicial(€)	Actual(€)	Inicial(%)	Actual(%)
Hasta 30 días	252,00	48,00	7.607.482,00	1.202.171,00	99,53%	47,42%
Entre 30 y 60 días	1,00	37,00	11.490,00	757.279,00	0,15%	29,87%
Entre 60 y 90 días	2,00	8,00	24.200,00	357.046,00	0,32%	14,08%
Mas de 90 días	0,00	6,00	0,00	218.472,00	0,00%	8,62%
Total	255,00	99,00	7.643.172,00	2.534.968,00	100,00%	100,00%
Antigüedad media Ponderada	2.04	38.62				

5. Vencimiento

Vencimiento inicial vs final

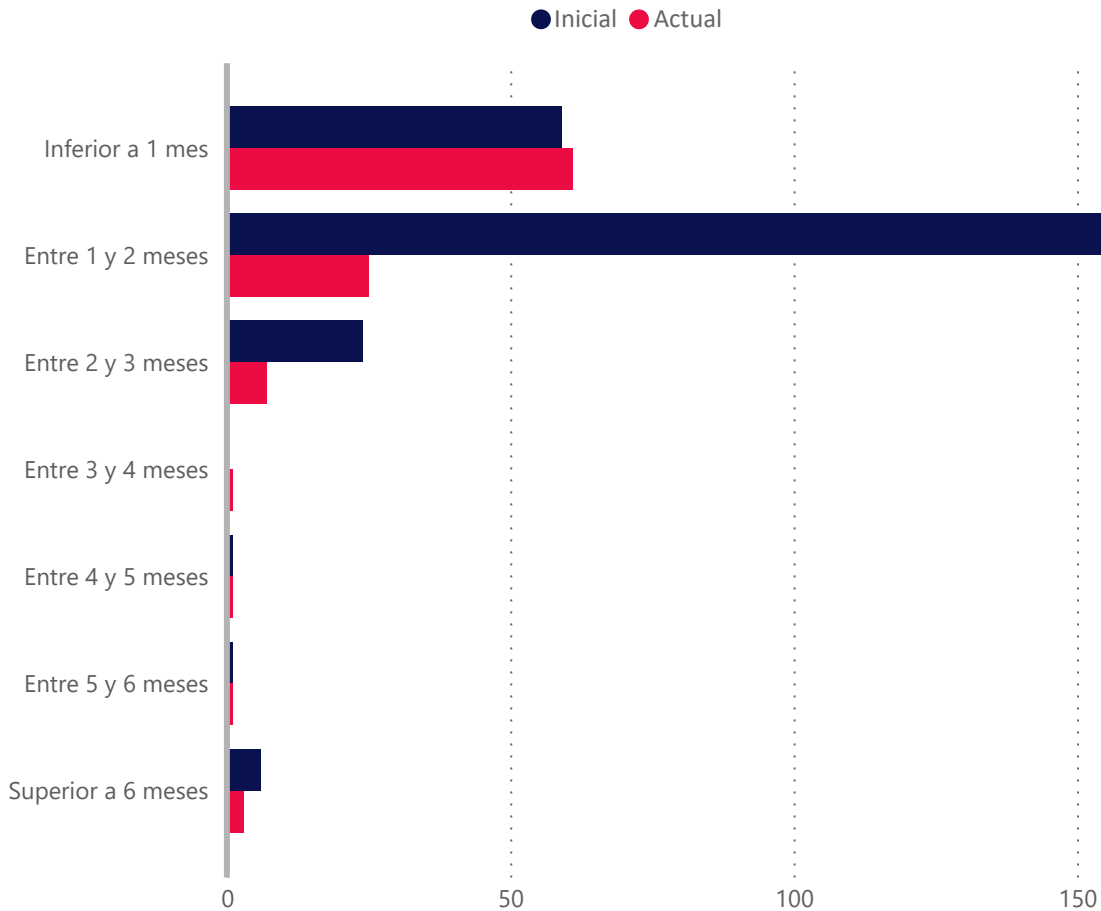

Vencidas ▲	Número de Derecho de Crédito			
	Situación Inicial	Situación Actual	Vencidas	Fallidos
Inferior a 1 mes	59	61	30	0
Entre 1 y 2 meses	164	25	0	0
Entre 2 y 3 meses	24	7	0	0
Entre 3 y 4 meses	0	1	0	0
Entre 4 y 5 meses	1	1	0	0
Entre 5 y 6 meses	1	1	0	0
Superior a 6 meses	6	3	0	0
Total	255	99	30	0

	Saldo(€)				Saldo(%)			
	Inicial (€)	Actual(€)	Vencidas(€)	Fallidos(€)	Inicial(%)	Actual(%)	Vencidas(%)	Fallidos(%)
Inferior a 1 mes	2.446.542	1.511.099	925.248	0	32,0 %	59,6 %	36,5 %	0,0 %
Entre 1 y 2 meses	4.484.371	917.639	0	0	58,7 %	36,2 %	0,0 %	0,0 %
Entre 2 y 3 meses	615.459	33.630	0	0	8,1 %	1,3 %	0,0 %	0,0 %
Entre 3 y 4 meses	0	12.100	0	0	0,0 %	0,5 %	0,0 %	0,0 %
Entre 4 y 5 meses	12.100	12.100	0	0	0,2 %	0,5 %	0,0 %	0,0 %
Entre 5 y 6 meses	12.100	12.100	0	0	0,2 %	0,5 %	0,0 %	0,0 %
Superior a 6 meses	72.600	36.300	0	0	1,0 %	1,4 %	0,0 %	0,0 %
Total	7.643.172	2.534.968	925.248	0	100,0 %	100,0 %	36,5 %	0,0 %

Vencimiento Medio Ponderado	1.38	0.86
-----------------------------	------	------

6. Morosidad

	Vencidas	Fallidos
Tasa de Recuperación	43,02 %	0,00 %
Tasa Actual	36,50 %	0,00 %
Saldo Pendiente de Cobro	925.248 €	0 €
Saldo Financiado	925.248 €	0 €
Número de derechos de crédito	30	0

Meses de impago	Número Derechos de Crédito	Saldo Pendiente Vencido	Saldo Financiado Pendiente Vencido
Hasta 1 mes	21	459.638	459.638
De 1 a 3 meses	8	324.828	324.828
De 3 a 6 meses	1	140.782	140.782
De 6 a 9 meses	0	0	0
De 9 a 12 meses	0	0	0
Más de 12 meses	0	0	0
Total	30	925.248	925.248

Fecha	Vencidas		Fallidos				Saldo Pendiente Vencidos	Recuperaciones de Fallidos
	Número de Derechos de Crédito	Inicial (%)	Numero de Derechos de Créditos nuevos	Inicial(%)	Número de Derechos de crédito total	Inicial(%)	Importe recuperado	Importe recuperado
202303	30	36,50 %	0	0,00 %	0	0,00 %	698.642,00	0,00
202302	18	31,82 %	0	0,00 %	0	0,00 %	72.160,00	0,00
202301	11	31,55 %	0	0,00 %	0	0,00 %	55.214,00	0,00
202212	10	16,23 %	0	0,00 %	0	0,00 %	311.202,00	0,00
202211	8	6,33 %	0	0,00 %	0	0,00 %	25.854,00	0,00
202210	4	5,55 %	0	0,00 %	0	0,00 %	1.901,00	0,00
202209	2	1,35 %	0	0,00 %	0	0,00 %	0,00	0,00
202208	0	0,00 %	0	0,00 %	0	0,00 %	0,00	0,00
202207	0	0,00 %	0	0,00 %	0	0,00 %	0,00	0,00
202206	0	0,00 %	0	0,00 %	0	0,00 %	0,00	0,00
202205	0	0,00 %	0	0,00 %	0	0,00 %	0,00	0,00
202204	0	0,00 %	0	0,00 %	0	0,00 %	0,00	0,00
202203	0	0,00 %	0	0,00 %	0	0,00 %	0,00	0,00

8. Tipo interés

Tipo aplicado	Número de Derechos de Crédito			
	Inicial	Actual	Vencidas	Fallidos
<7,0	55	8	6	0
7,0 - 8,0	28	12	4	0
8,0 - 9,0	11	2	1	0
9,0 - 10,0	30	8	0	0
10,0 - 11,0	20	8	4	0
11,0 - 12,0	34	9	6	0
12,0 - 13,0	14	7	2	0
13,0 - 14,0	12	6	2	0
14,0 - 15,0	16	12	4	0
15,0 - 16,0	9	7	0	0
16,0 - 17,0	1	0	0	0
17,0 - 18,0	2	2	0	0
18,0 - 19,0	2	1	0	0
>19	21	17	1	0
Total	255	99	30	0

Tipo aplicado	Saldos(€)				Saldos(%)			
	Inicial(€)	Actual(€)	Vencidas(€)	Fallidos(€)	Inicial(%)	Actual(%)	Vencidas(%)	Fallidos(%)
<7,0	2.277.896	237.759	174.425	0	29,8 %	9,4 %	6,9 %	0,0 %
7,0 - 8,0	1.034.015	460.139	152.257	0	13,5 %	18,2 %	6,0 %	0,0 %
8,0 - 9,0	310.839	140.720	114.318	0	4,1 %	5,6 %	4,5 %	0,0 %
9,0 - 10,0	916.203	187.063	0	0	12,0 %	7,4 %	0,0 %	0,0 %
10,0 - 11,0	438.606	170.158	124.130	0	5,7 %	6,7 %	4,9 %	0,0 %
11,0 - 12,0	518.353	259.406	186.874	0	6,8 %	10,2 %	7,4 %	0,0 %
12,0 - 13,0	556.664	114.854	48.060	0	7,3 %	4,5 %	1,9 %	0,0 %
13,0 - 14,0	329.464	86.932	80.279	0	4,3 %	3,4 %	3,2 %	0,0 %
14,0 - 15,0	429.194	296.789	39.474	0	5,6 %	11,7 %	1,6 %	0,0 %
15,0 - 16,0	447.546	284.842	0	0	5,9 %	11,2 %	0,0 %	0,0 %
16,0 - 17,0	53.909	0	0	0	0,7 %	0,0 %	0,0 %	0,0 %
17,0 - 18,0	26.954	26.954	0	0	0,4 %	1,1 %	0,0 %	0,0 %
18,0 - 19,0	13.028	0	0	0	0,2 %	0,0 %	0,0 %	0,0 %
>19	290.502	269.351	5.430	0	3,8 %	10,6 %	0,2 %	0,0 %
Total	7.643.173	2.534.967	925.247	0	100,0 %	100,0 %	36,5 %	0,0 %

10. Deudores

Distribución por Comunidad Autónomas inicial vs final

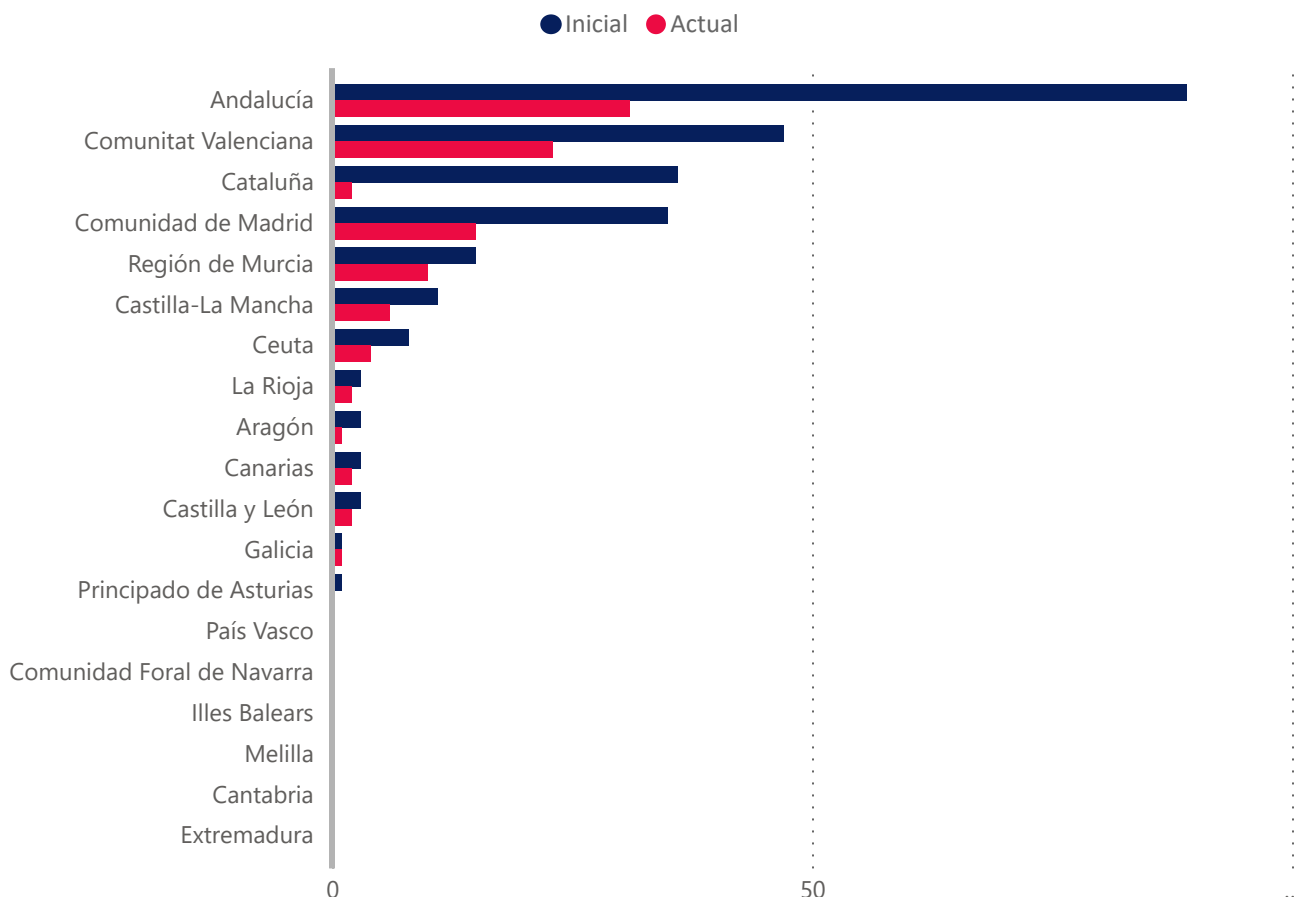

Concentración por deudor	Derechos de Crédito			
	Saldo Inicial(€)	Saldo Actual(€)	Saldo Inicial(%)	Saldo Actual(%)
Top 1	621.457 €	306.361 €	8,13 %	12,09 %
Top 5	2.458.845 €	982.811 €	32,17 %	38,77 %
Top 10	3.783.265 €	1.538.347 €	49,50 %	60,69 %
Top 15	4.551.654 €	1.789.828 €	59,55 %	70,61 %
Top 20	5.150.429 €	2.007.143 €	67,39 %	79,18 %
Top 25	5.621.908 €	2.191.189 €	73,55 %	86,44 %

Provincia	Número de Derecho de Crédito Inicial	Número de Derecho de Crédito Actual	Saldo Inicial	Saldo Actual	Saldo Inicial %	Saldo Actual%
A Coruña	0	0	0	0	0,0 %	0,0 %
Álava	0	0	0	0	0,0 %	0,0 %
Albacete	0	0	0	0	0,0 %	0,0 %
Alicante	28	16	1.188.429	303.785	15,6 %	12,0 %
Almería	1	1	52.633	52.633	0,7 %	2,1 %
Asturias	1	0	649	0	0,0 %	0,0 %
Ávila	0	0	0	0	0,0 %	0,0 %
Badajoz	0	0	0	0	0,0 %	0,0 %
Barcelona	33	2	186.011	33.470	2,4 %	1,3 %
Bizkaia	0	0	0	0	0,0 %	0,0 %
Burgos	0	0	0	0	0,0 %	0,0 %
Cáceres	0	0	0	0	0,0 %	0,0 %
Cádiz	18	9	583.263	342.735	7,6 %	13,5 %
Cantabria	0	0	0	0	0,0 %	0,0 %
Castellón	0	0	0	0	0,0 %	0,0 %
Ceuta	8	4	26.312	14.826	0,3 %	0,6 %
Ciudad Real	6	4	92.079	23.757	1,2 %	0,9 %
Córdoba	12	10	919.640	229.437	12,0 %	9,1 %
Cuenca	0	0	0	0	0,0 %	0,0 %
Gipuzkoa	0	0	0	0	0,0 %	0,0 %
Girona	0	0	0	0	0,0 %	0,0 %
Granada	2	1	188.454	54.394	2,5 %	2,2 %
Guadalajara	0	0	0	0	0,0 %	0,0 %
Huelva	13	6	391.366	175.877	5,1 %	6,9 %
Huesca	0	0	0	0	0,0 %	0,0 %
Illes Balears	0	0	0	0	0,0 %	0,0 %
Jaén	4	1	138.658	22.469	1,8 %	0,9 %
La Rioja	3	2	592.492	207.057	7,8 %	8,2 %
Las Palmas	0	0	0	0	0,0 %	0,0 %
León	0	0	0	0	0,0 %	0,0 %
Lleida	0	0	0	0	0,0 %	0,0 %
Lugo	0	0	0	0	0,0 %	0,0 %
Madrid	35	15	788.818	313.226	10,3 %	12,4 %
Málaga	3	0	605.268	0	7,9 %	0,0 %
Melilla	0	0	0	0	0,0 %	0,0 %
Murcia	15	10	359.713	220.384	4,7 %	8,7 %
Navarra	0	0	0	0	0,0 %	0,0 %
Ourense	0	0	0	0	0,0 %	0,0 %
Palencia	0	0	0	0	0,0 %	0,0 %
Pontevedra	1	1	47.735	47.735	0,6 %	1,9 %
Salamanca	1	1	18.090	18.090	0,2 %	0,7 %
Santa Cruz de Tenerife	3	2	48.543	9.202	0,6 %	0,4 %
Segovia	0	0	0	0	0,0 %	0,0 %
Sevilla	36	3	611.363	122.770	8,0 %	4,8 %
Soria	0	0	0	0	0,0 %	0,0 %
Tarragona	3	0	185.926	0	2,4 %	0,0 %
Teruel	0	0	0	0	0,0 %	0,0 %
Toledo	5	2	325.290	164.913	4,3 %	6,5 %
Valencia	19	7	243.865	151.808	3,2 %	6,0 %
Valladolid	2	1	30.637	26.402	0,4 %	1,0 %
Zamora	0	0	0	0	0,0 %	0,0 %
Zaragoza	3	1	17.940	0	0,2 %	0,0 %
Total	255	99	7.643.174	2.534.970	100,0 %	100,0 %

Distribución por Deudor (Comunidad Autónoma)	Número de Derecho de Crédito Inicial	Número de Derecho de Crédito Actual	Saldo Inicial(€)	Saldo Actual(€)	Saldo Inicial(%)	Saldo Actual(%)
Ceuta	8	4	26.312	14.826	0,3%	0,6 %
Extremadura	0	0	0	0	0,0%	0,0 %
Región de Murcia	15	10	359.713	220.384	4,7%	8,7 %
Principado de Asturias	1	0	649	0	0,0%	0,0 %
Andalucía	89	31	3.490.646	1.000.314	45,7%	39,5 %
Cantabria	0	0	0	0	0,0%	0,0 %
Castilla y León	3	2	48.727	44.492	0,6%	1,8 %
Canarias	3	2	48.543	9.202	0,6%	0,4 %
Melilla	0	0	0	0	0,0%	0,0 %
Castilla-La Mancha	11	6	417.368	188.670	5,5%	7,4 %
Aragón	3	1	17.940	0	0,2%	0,0 %
Comunidad de Madrid	35	15	788.818	313.226	10,3%	12,4 %
Illes Balears	0	0	0	0	0,0%	0,0 %
Galicia	1	1	47.735	47.735	0,6%	1,9 %
Comunidad Foral de Navarra	0	0	0	0	0,0%	0,0 %
Comunitat Valenciana	47	23	1.432.294	455.593	18,7%	18,0 %
Cataluña	36	2	371.937	33.470	4,9%	1,3 %
País Vasco	0	0	0	0	0,0%	0,0 %
La Rioja	3	2	592.492	207.057	7,8%	8,2 %
Total	255	99	7.643.174	2.534.969	100,0%	100,0 %

Concentración por Cliente	Saldo Inicial(€)	Saldo Actual(€)	Saldo Inicial(%)	Saldo Actual(%)
Top 1	747.259 €	306.361 €	9,78 %	12,09 %
Top 25	6.641.796 €	2.416.803 €	86,90 %	95,34 %
Top 20	6.188.751 €	2.217.613 €	80,97 %	87,48 %
Top 15	5.600.758 €	1.970.897 €	73,28 %	77,75 %
Top 10	4.796.216 €	1.669.356 €	62,75 %	65,85 %
Top 5	3.108.338 €	1.066.703 €	40,67 %	42,08 %

**EBN TITULIZACIÓN,
S.A.U., S.G.F.T.**

info@ebntitulizacion.com

Paseo de Recoletos 29

28004 Madrid

Teléfono: 91 700 98 00

www.ebntitulizacion.com