



CUBOS 2022, FT

mayo 2023

Informe Mensual
EBN TITULIZACIÓN S.A.U., S.G.F.T.
info@ebntitulizacion.com
www.ebntitulizacion.com
Paseo de Recoletos 29
28004 Madrid
Tel.: 91 700 98 00

1. Información general

Cartera total CUBOS 2022, FT

	Situación Inicial	Situación actual préstamos		
	Derechos de Crédito	Total	Vencidas	Fallidos
Número de derechos	393	132	56	0
Número de Facturas	393	132	56	0
Número de Pagarés y otros Derechos de Crédito	0	0	0	0
Número de Deudores	136	73	35	0
Saldo Pendiente de Cobro	14.438.081 €	4.736.794 €	1.698.743 €	0 €
Saldo Pendiente de Cobro Facturas	14.438.081 €	4.736.794 €	1.698.743 €	0 €
Saldo Pendiente de Cobro Pagarés y otros Derechos de Crédito	0 €	0 €	0 €	0 €
Saldo Financiado	14.438.081 €	4.736.794 €	1.698.743 €	0 €
Saldo Financiado Facturas	14.438.081 €	4.736.794 €	1.698.743 €	0 €
Saldo Financiado Pagarés y otros Derechos de Crédito	0 €	0 €	0 €	0 €
Precio de Compra	13.463.597 €	3.255.663 €		
Precio de Compra Facturas	13.463.597 €	3.255.663 €		
Precio de Compra Pagarés y otros Derechos de Crédito	0 €	0 €		
Saldo Pendiente de Cobro Medio	36.738 €	35.885 €	30.335 €	0 €
Retención Media	0,00 %	0,00 %		
Concentración 10 máximos deudores	39,68 %	59,12 %		
Tipo Medio de la Cartera	70,43 %	61,98 %		
Vencimiento medio de la Cartera (meses)	1,34	0,64		
Concentración por Comunidades (3 Máximas)				
- Comunidad de Madrid	14,02 %	27,70 %		
- Comunitat Valenciana	12,93 %	13,13 %		
- Andalucía	48,17 %	38,09 %		
Saldo Pendiente de Cobro Máximo	621.457 €	426.195 €	298.437 €	0 €
Saldo Pendiente de Cobro Mínimo	178 €	242 €	242 €	0 €

2. Tipo aplicado

	Situación Inicial	Situación Actual
Tipo de Interés Máximo (%)	1.087,32 %	263,75 %
Tipo de Interés Mínimo (%)	11,44 %	11,44 %
Tipo de Interés Fijo (% activo)	100,00 %	100,00 %
Tipo de Interés Variable (% activo)	0,00 %	0,00 %
Tipo Interés Medio Pond. (%)	70,43 %	61,98 %
Margen Medio Pond. (%)	0,00 %	0,00 %

3. Saldo

Saldo inicial vs final

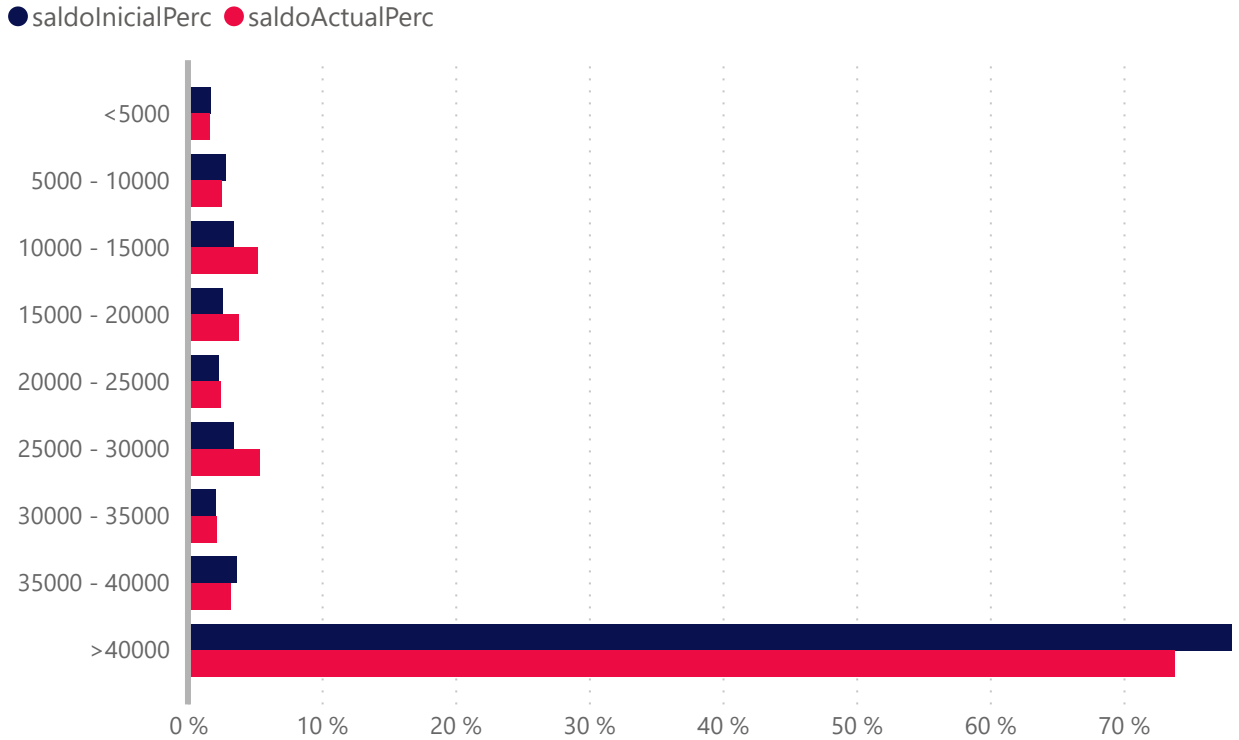

	Número de Derecho de Crédito			
	Situación Inicial	Situación Actual	Vencidas	Fallidos
<5000	117	33	17	0
5000 - 10000	56	16	7	0
10000 - 15000	41	20	7	0
15000 - 20000	21	10	3	0
20000 - 25000	15	5	4	0
25000 - 30000	18	9	2	0
30000 - 35000	9	3	2	0
35000 - 40000	14	4	4	0
>40000	102	32	10	0
Total	393	132	56	0

	Saldo (€)				Saldo(%)			
	Inicial(€)	Actual(€)	Vencidas (€)	Fallidos(€)	Inicial(%)	Actual(%)	Vencidas(%)	Fallidos(%)
<5000	240.559	77.095	37.189	0	1,7 %	1,6 %	0,8 %	0,0 %
5000 - 10000	401.820	117.450	54.353	0	2,8 %	2,5 %	1,2 %	0,0 %
10000 - 15000	497.248	244.952	85.955	0	3,4 %	5,2 %	1,8 %	0,0 %
15000 - 20000	374.875	180.672	54.977	0	2,6 %	3,8 %	1,2 %	0,0 %
20000 - 25000	334.364	116.541	92.006	0	2,3 %	2,5 %	1,9 %	0,0 %
25000 - 30000	491.463	251.884	54.036	0	3,4 %	5,3 %	1,1 %	0,0 %
30000 - 35000	295.721	100.644	66.361	0	2,1 %	2,1 %	1,4 %	0,0 %
35000 - 40000	523.468	149.925	149.925	0	3,6 %	3,2 %	3,2 %	0,0 %
>40000	11.278.563	3.497.630	1.103.941	0	78,1 %	73,8 %	23,3 %	0,0 %
Total	14.438.081	4.736.793	1.698.743	0	100,0 %	100,0 %	35,9 %	0,0 %

4. Fecha de emisión

Fecha de Emisión Inicial vs Final

● Inicial ● Actual

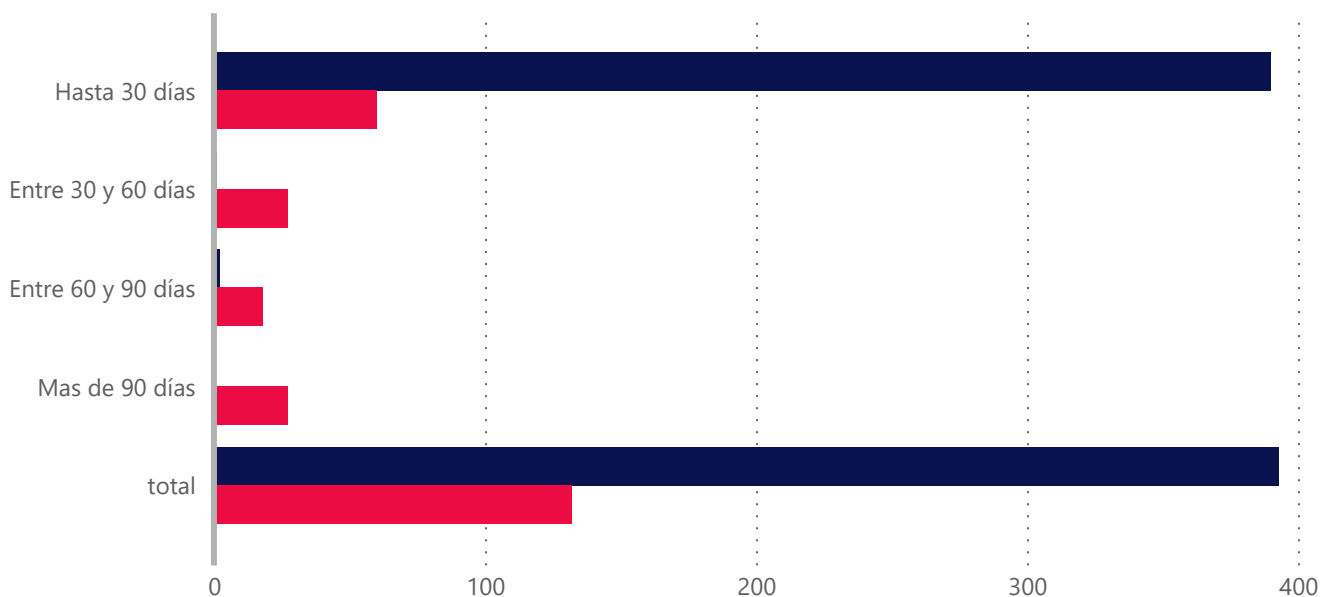

Fecha de Emisión	Derecho		Saldo (€)		Saldo (%)	
	Inicial	Actual	Inicial(€)	Actual(€)	Inicial(%)	Actual(%)
Hasta 30 días	390,00	60,00	14.402.392,00	2.632.228,00	99,75%	55,57%
Entre 30 y 60 días	1,00	27,00	11.490,00	1.097.595,00	0,08%	23,17%
Entre 60 y 90 días	2,00	18,00	24.200,00	259.669,00	0,17%	5,48%
Mas de 90 días	0,00	27,00	0,00	747.302,00	0,00%	15,78%
Total	393,00	132,00	14.438.081,00	4.736.794,00	100,00%	100,00%
Antigüedad media Ponderada	1.4	49.86				

5. Vencimiento

Vencimiento inicial vs final

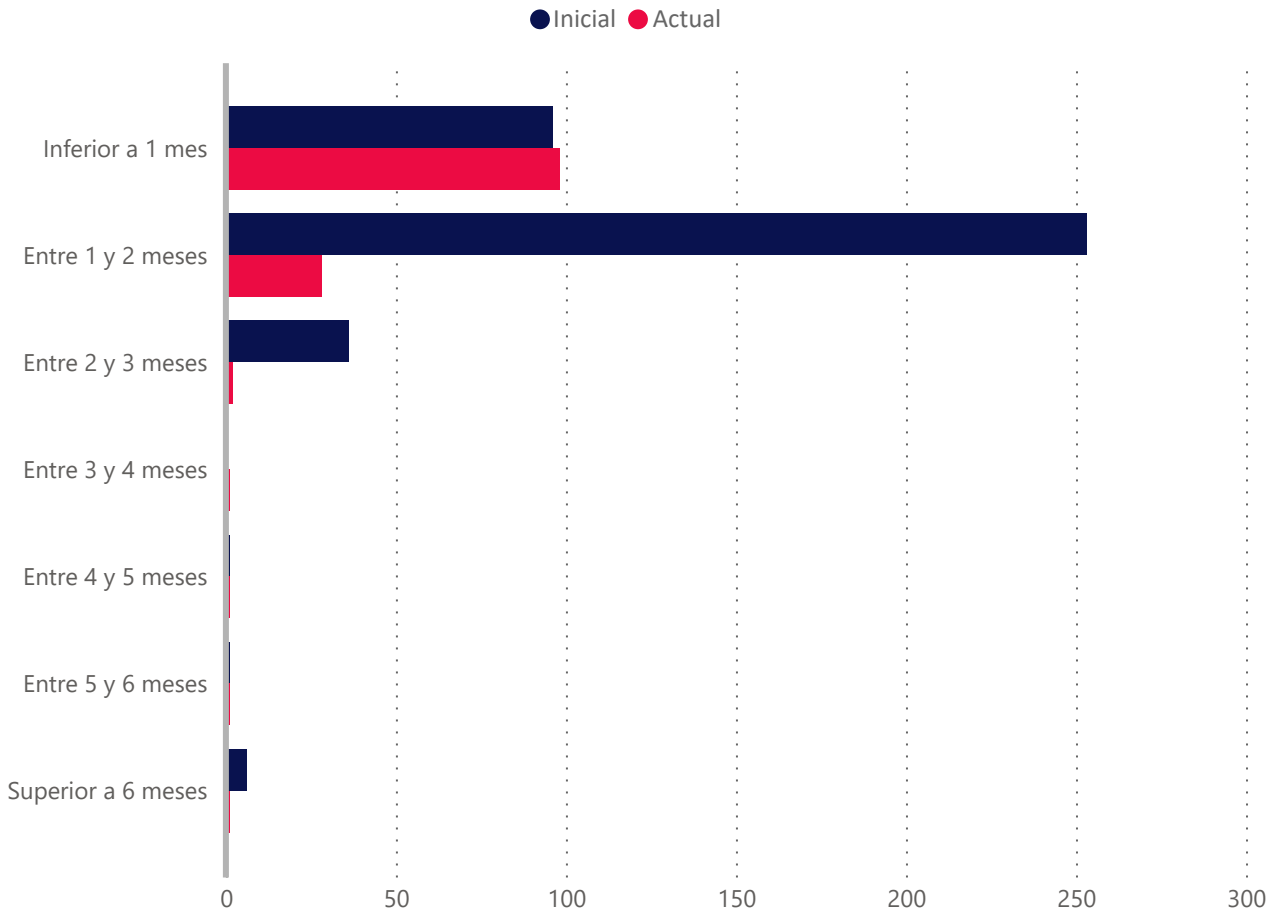

Vencidas ▲	Número de Derecho de Crédito			
	Situación Inicial	Situación Actual	Vencidas	Fallidos
Inferior a 1 mes	96	98	56	0
Entre 1 y 2 meses	253	28	0	0
Entre 2 y 3 meses	36	2	0	0
Entre 3 y 4 meses	0	1	0	0
Entre 4 y 5 meses	1	1	0	0
Entre 5 y 6 meses	1	1	0	0
Superior a 6 meses	6	1	0	0
Total	393	132	56	0

	Saldo(€)				Saldo(%)			
	Inicial (€)	Actual(€)	Vencidas(€)	Fallidos(€)	Inicial(%)	Actual(%)	Vencidas(%)	Fallidos(%)
Inferior a 1 mes	4.712.106	3.362.618	1.698.743	0	32,6 %	71,0 %	35,9 %	0,0 %
Entre 1 y 2 meses	8.345.049	1.305.790	0	0	57,8 %	27,6 %	0,0 %	0,0 %
Entre 2 y 3 meses	1.284.127	19.985	0	0	8,9 %	0,4 %	0,0 %	0,0 %
Entre 3 y 4 meses	0	12.100	0	0	0,0 %	0,3 %	0,0 %	0,0 %
Entre 4 y 5 meses	12.100	12.100	0	0	0,1 %	0,3 %	0,0 %	0,0 %
Entre 5 y 6 meses	12.100	12.100	0	0	0,1 %	0,3 %	0,0 %	0,0 %
Superior a 6 meses	72.600	12.100	0	0	0,5 %	0,3 %	0,0 %	0,0 %
Total	14.438.082	4.736.793	1.698.743	0	100,0 %	100,0 %	35,9 %	0,0 %

Vencimiento Medio Ponderado	1.34	0.64
-----------------------------	------	------

6. Morosidad

	Vencidas	Fallidos
Tasa de Recuperación	48,38 %	0,00 %
Tasa Actual	35,86 %	0,00 %
Saldo Pendiente de Cobro	1.698.743 €	0 €
Saldo Financiado	1.698.743 €	0 €
Número de derechos de crédito	56	0

Meses de impago	Número Derechos de Crédito	Saldo Pendiente Vencido	Saldo Financiado Pendiente Vencido
Hasta 1 mes	32	1.062.334	1.062.334
De 1 a 3 meses	20	375.712	375.712
De 3 a 6 meses	4	260.697	260.697
De 6 a 9 meses	0	0	0
De 9 a 12 meses	0	0	0
Más de 12 meses	0	0	0
Total	56	1.698.743	1.698.743

Fecha	Vencidas		Fallidos				Saldo Pendiente Vencidos	Recuperaciones de Fallidos
	Número de Derechos de Crédito	Inicial (%)	Numero de Derechos de Créditos nuevos	Inicial(%)	Número de Derechos de crédito total	Inicial(%)	Importe recuperado	Importe recuperado
202305	56	35,86 %	0	0,00 %	0	0,00 %	1.592.155,00	0,00
202304	45	27,23 %	0	0,00 %	0	0,00 %	313.122,00	0,00
202303	30	36,50 %	0	0,00 %	0	0,00 %	698.642,00	0,00
202302	18	31,82 %	0	0,00 %	0	0,00 %	72.160,00	0,00
202301	11	31,55 %	0	0,00 %	0	0,00 %	55.214,00	0,00
202212	10	16,23 %	0	0,00 %	0	0,00 %	311.202,00	0,00
202211	8	6,33 %	0	0,00 %	0	0,00 %	25.854,00	0,00
202210	4	5,55 %	0	0,00 %	0	0,00 %	1.901,00	0,00
202209	2	1,35 %	0	0,00 %	0	0,00 %	0,00	0,00
202208	0	0,00 %	0	0,00 %	0	0,00 %	0,00	0,00
202207	0	0,00 %	0	0,00 %	0	0,00 %	0,00	0,00
202206	0	0,00 %	0	0,00 %	0	0,00 %	0,00	0,00
202205	0	0,00 %	0	0,00 %	0	0,00 %	0,00	0,00

8. Tipo interés

Tipo aplicado	Número de Derechos de Crédito			
	Inicial	Actual	Vencidas	Fallidos
<7,0	0	0	0	0
7,0 - 8,0	0	0	0	0
8,0 - 9,0	0	0	0	0
9,0 - 10,0	0	0	0	0
10,0 - 11,0	0	0	0	0
11,0 - 12,0	1	1	0	0
12,0 - 13,0	1	0	0	0
13,0 - 14,0	1	1	0	0
14,0 - 15,0	1	1	0	0
15,0 - 16,0	0	0	0	0
16,0 - 17,0	1	1	0	0
17,0 - 18,0	0	0	0	0
18,0 - 19,0	0	0	0	0
>19	388	128	56	0
Total	393	132	56	0

Tipo aplicado	Saldos(€)				Saldos(%)			
	Inicial(€)	Actual(€)	Vencidas(€)	Fallidos(€)	Inicial(%)	Actual(%)	Vencidas(%)	Fallidos(%)
<7,0	0	0	0	0	0,0 %	0,0 %	0,0 %	0,0 %
7,0 - 8,0	0	0	0	0	0,0 %	0,0 %	0,0 %	0,0 %
8,0 - 9,0	0	0	0	0	0,0 %	0,0 %	0,0 %	0,0 %
9,0 - 10,0	0	0	0	0	0,0 %	0,0 %	0,0 %	0,0 %
10,0 - 11,0	0	0	0	0	0,0 %	0,0 %	0,0 %	0,0 %
11,0 - 12,0	12.100	12.100	0	0	0,1 %	0,3 %	0,0 %	0,0 %
12,0 - 13,0	12.100	0	0	0	0,1 %	0,0 %	0,0 %	0,0 %
13,0 - 14,0	12.100	12.100	0	0	0,1 %	0,3 %	0,0 %	0,0 %
14,0 - 15,0	12.100	12.100	0	0	0,1 %	0,3 %	0,0 %	0,0 %
15,0 - 16,0	0	0	0	0	0,0 %	0,0 %	0,0 %	0,0 %
16,0 - 17,0	12.100	12.100	0	0	0,1 %	0,3 %	0,0 %	0,0 %
17,0 - 18,0	0	0	0	0	0,0 %	0,0 %	0,0 %	0,0 %
18,0 - 19,0	0	0	0	0	0,0 %	0,0 %	0,0 %	0,0 %
>19	14.377.581	4.688.394	1.698.743	0	99,6 %	99,0 %	35,9 %	0,0 %
Total	14.438.081	4.736.794	1.698.743	0	100,0 %	100,0 %	35,9 %	0,0 %

10. Deudores

Distribución por Comunidad Autónomas inicial vs final

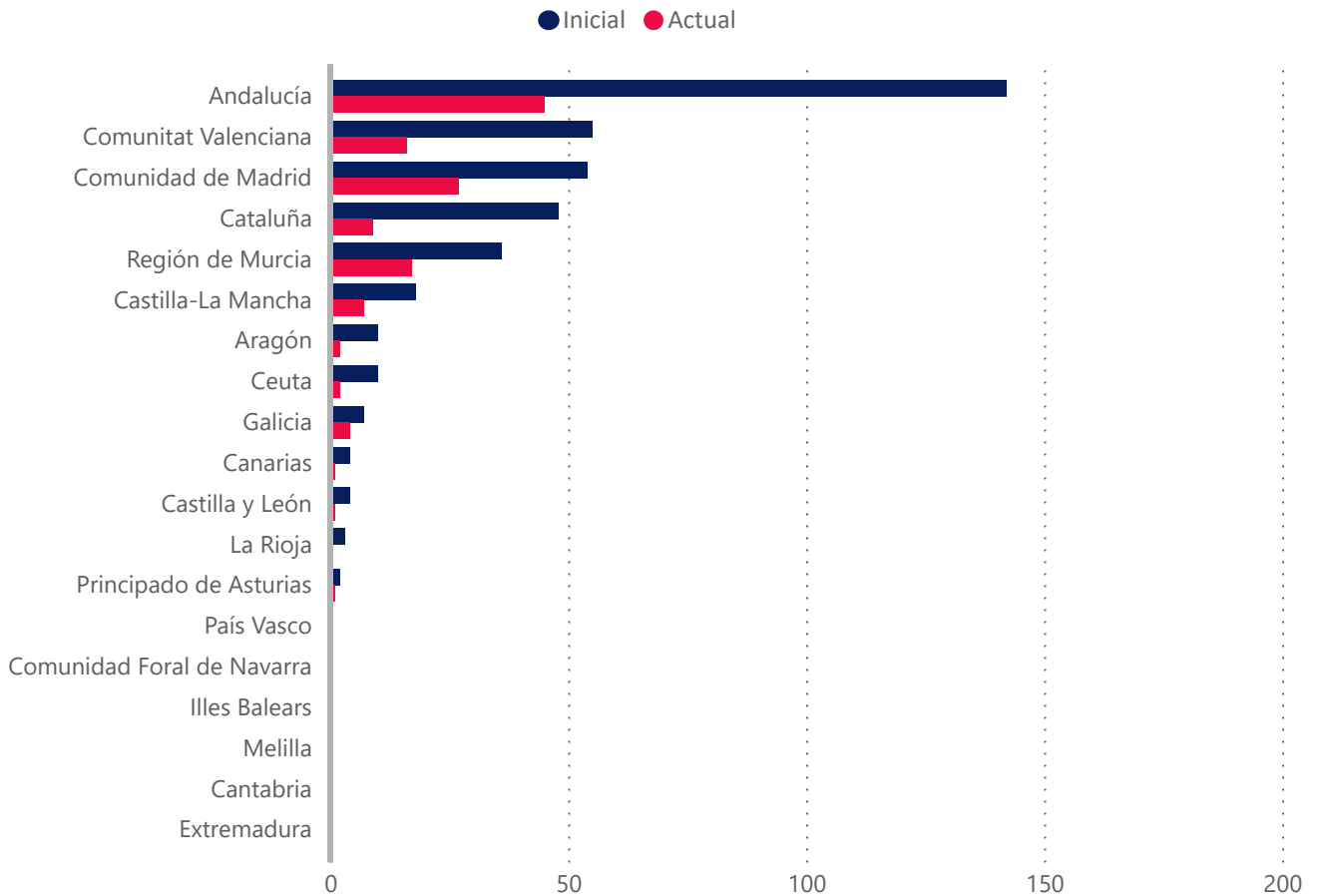

Concentración por deudor	Derechos de Crédito			
	Saldo Inicial(€)	Saldo Actual(€)	Saldo Inicial(%)	Saldo Actual(%)
Top 1	1.396.584 €	426.195 €	9,67 %	9,00 %
Top 5	3.975.721 €	1.645.150 €	27,54 %	34,73 %
Top 10	5.728.652 €	2.800.229 €	39,68 %	59,12 %
Top 15	7.147.833 €	3.340.459 €	49,51 %	70,52 %
Top 20	8.442.350 €	3.696.301 €	58,47 %	78,03 %
Top 25	9.496.474 €	3.946.894 €	65,77 %	83,32 %

Provincia	Número de Derecho de Crédito Inicial	Número de Derecho de Crédito Actual	Saldo Inicial	Saldo Actual	Saldo Inicial %	Saldo Actual%
A Coruña	3	3	80.446	80.446	0,6 %	1,7 %
Álava	0	0	0	0	0,0 %	0,0 %
Albacete	1	1	29.303	29.303	0,2 %	0,6 %
Alicante	34	10	1.531.202	380.313	10,6 %	8,0 %
Almería	3	1	61.798	4.015	0,4 %	0,1 %
Asturias	2	1	13.354	12.705	0,1 %	0,3 %
Ávila	0	0	0	0	0,0 %	0,0 %
Badajoz	0	0	0	0	0,0 %	0,0 %
Barcelona	43	7	226.164	39.829	1,6 %	0,8 %
Bizkaia	0	0	0	0	0,0 %	0,0 %
Burgos	0	0	0	0	0,0 %	0,0 %
Cáceres	0	0	0	0	0,0 %	0,0 %
Cádiz	18	6	583.263	271.453	4,0 %	5,7 %
Cantabria	0	0	0	0	0,0 %	0,0 %
Castellón	0	0	0	0	0,0 %	0,0 %
Ceuta	10	2	32.666	6.354	0,2 %	0,1 %
Ciudad Real	9	3	128.479	38.459	0,9 %	0,8 %
Córdoba	23	14	1.506.913	577.674	10,4 %	12,2 %
Cuenca	2	1	79.873	35.943	0,6 %	0,8 %
Gipuzkoa	0	0	0	0	0,0 %	0,0 %
Girona	0	0	0	0	0,0 %	0,0 %
Granada	5	2	369.771	47.684	2,6 %	1,0 %
Guadalajara	0	0	0	0	0,0 %	0,0 %
Huelva	18	3	575.901	133.307	4,0 %	2,8 %
Huesca	2	1	203.139	78.372	1,4 %	1,7 %
Illes Balears	0	0	0	0	0,0 %	0,0 %
Jaén	5	1	188.886	50.228	1,3 %	1,1 %
La Rioja	3	0	592.492	0	4,1 %	0,0 %
Las Palmas	0	0	0	0	0,0 %	0,0 %
León	0	0	0	0	0,0 %	0,0 %
Lleida	0	0	0	0	0,0 %	0,0 %
Lugo	1	0	7.176	0	0,1 %	0,0 %
Madrid	54	27	2.024.117	1.312.220	14,0 %	27,7 %
Málaga	7	2	1.630.484	486.009	11,3 %	10,3 %
Melilla	0	0	0	0	0,0 %	0,0 %
Murcia	36	17	1.249.825	528.732	8,7 %	11,2 %
Navarra	0	0	0	0	0,0 %	0,0 %
No residente	0	0	0	0	0,0 %	0,0 %
Ourense	0	0	0	0	0,0 %	0,0 %
Palencia	0	0	0	0	0,0 %	0,0 %
Pontevedra	3	1	196.995	2.965	1,4 %	0,1 %
Salamanca	2	0	39.820	0	0,3 %	0,0 %
Santa Cruz de Tenerife	4	1	55.099	6.557	0,4 %	0,1 %
Segovia	0	0	0	0	0,0 %	0,0 %
Sevilla	63	16	2.038.370	233.641	14,1 %	4,9 %
Soria	0	0	0	0	0,0 %	0,0 %
Tarragona	5	2	255.340	69.414	1,8 %	1,5 %
Teruel	0	0	0	0	0,0 %	0,0 %
Toledo	6	2	331.290	39.560	2,3 %	0,8 %
Valencia	21	6	336.000	241.723	2,3 %	5,1 %
Valladolid	2	1	30.637	26.402	0,2 %	0,6 %
Zamora	0	0	0	0	0,0 %	0,0 %
Zaragoza	8	1	39.278	3.486	0,3 %	0,1 %
Total	393	132	14.438.081	4.736.794	100,0 %	100,0 %

Distribución por Deudor (Comunidad Autónoma)	Número de Derecho de Crédito Inicial	Número de Derecho de Crédito Actual	Saldo Inicial(€)	Saldo Actual(€)	Saldo Inicial(%)	Saldo Actual(%)
▼						
Ceuta	10	2	32.666	6.354	0,2%	0,1 %
Extremadura	0	0	0	0	0,0%	0,0 %
Región de Murcia	36	17	1.249.825	528.732	8,7%	11,2 %
Principado de Asturias	2	1	13.354	12.705	0,1%	0,3 %
Andalucía	142	45	6.955.386	1.804.012	48,2%	38,1 %
Cantabria	0	0	0	0	0,0%	0,0 %
Castilla y León	4	1	70.457	26.402	0,5%	0,6 %
Canarias	4	1	55.099	6.557	0,4%	0,1 %
Melilla	0	0	0	0	0,0%	0,0 %
Castilla-La Mancha	18	7	568.945	143.265	3,9%	3,0 %
Aragón	10	2	242.416	81.858	1,7%	1,7 %
Comunidad de Madrid	54	27	2.024.117	1.312.220	14,0%	27,7 %
Illes Balears	0	0	0	0	0,0%	0,0 %
Galicia	7	4	284.618	83.411	2,0%	1,8 %
Comunidad Foral de Navarra	0	0	0	0	0,0%	0,0 %
Comunitat Valenciana	55	16	1.867.202	622.036	12,9%	13,1 %
Cataluña	48	9	481.504	109.243	3,3%	2,3 %
País Vasco	0	0	0	0	0,0%	0,0 %
La Rioja	3	0	592.492	0	4,1%	0,0 %
No residente	0	0	0	0	0,0%	0,0%
Total	393	132	14.438.081	4.736.794	100%	100%

Concentración por Cliente	Saldo Inicial(€)	Saldo Actual(€)	Saldo Inicial(%)	Saldo Actual(%)
▼				
Top 15	9.517.885 €	3.410.726 €	65,92 %	72,00 %
Top 10	7.867.548 €	2.818.843 €	54,49 %	59,51 %
Top 5	5.703.606 €	1.779.773 €	39,50 %	37,57 %
Top 1	2.055.188 €	442.642 €	14,23 %	9,34 %
Top 25	11.514.693 €	4.087.824 €	79,75 %	86,30 %
Top 20	10.691.665 €	3.809.043 €	74,05 %	80,41 %

**EBN TITULIZACIÓN,
S.A.U., S.G.F.T.**

info@ebntitulizacion.com

Paseo de Recoletos 29

28004 Madrid

Teléfono: 91 700 98 00

www.ebntitulizacion.com