



CUBOS 2022, FT

junio 2023

Informe Mensual
EBN TITULIZACIÓN S.A.U., S.G.F.T.
info@ebntitulizacion.com
www.ebntitulizacion.com
Paseo de Recoletos 29
28004 Madrid
Tel.: 91 700 98 00

1. Información general

Cartera total CUBOS 2022, FT

	Situación Inicial	Situación actual préstamos		
	Derechos de Crédito	Total	Vencidas	Fallidos
Número de derechos	491	156	56	0
Número de Facturas	490	155	56	0
Número de Pagarés y otros Derechos de Crédito	1	1	0	0
Número de Deudores	168	85	33	0
Saldo Pendiente de Cobro	19.535.132 €	7.240.486 €	1.863.337 €	0 €
Saldo Pendiente de Cobro Facturas	19.502.268 €	7.207.622 €	1.863.337 €	0 €
Saldo Pendiente de Cobro Pagarés y otros Derechos de Crédito	32.865 €	32.865 €	0 €	0 €
Saldo Financiado	19.535.132 €	7.240.486 €	1.863.337 €	0 €
Saldo Financiado Facturas	19.502.268 €	7.207.622 €	1.863.337 €	0 €
Saldo Financiado Pagarés y otros Derechos de Crédito	32.865 €	32.865 €	0 €	0 €
Precio de Compra	18.253.514 €	4.789.917 €		
Precio de Compra Facturas	18.222.870 €	4.759.273 €		
Precio de Compra Pagarés y otros Derechos de Crédito	30.644 €	30.644 €		
Saldo Pendiente de Cobro Medio	39.786 €	46.413 €	33.274 €	0 €
Retención Media	0,00 %	0,00 %		
Concentración 10 máximos deudores	40,28 %	59,51 %		
Tipo Medio de la Cartera	70,43 %	65,61 %		
Vencimiento medio de la Cartera (meses)	1,29	0,55		
Concentración por Comunidades (3 Máximas)				
- Comunidad de Madrid	14,33 %	21,50 %		
- Andalucía	47,42 %	41,64 %		
- Cataluña	7,02 %	13,29 %		
Saldo Pendiente de Cobro Máximo	621.457 €	535.478 €	171.149 €	0 €
Saldo Pendiente de Cobro Mínimo	178 €	0 €	0 €	0 €

2. Tipo aplicado

	Situación Inicial	Situación Actual
Tipo de Interés Máximo (%)	1.087,32 %	580,76 %
Tipo de Interés Mínimo (%)	11,44 %	13,36 %
Tipo de Interés Fijo (% activo)	100,00 %	100,00 %
Tipo de Interés Variable (% activo)	0,00 %	0,00 %
Tipo Interés Medio Pond. (%)	70,43 %	65,61 %
Margen Medio Pond. (%)	0,00 %	0,00 %

3. Saldo

Saldo inicial vs final

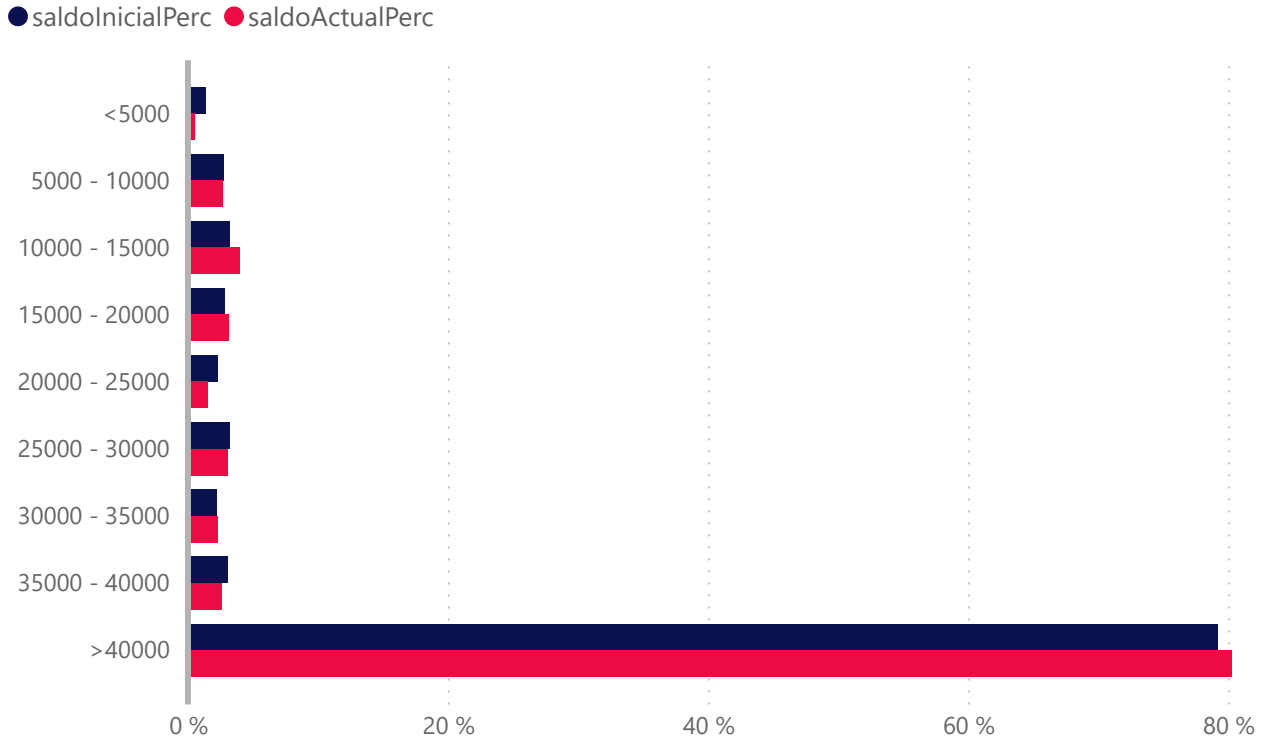

	Número de Derecho de Crédito			
	Situación Inicial	Situación Actual	Vencidas	Fallidos
<5000	128	20	11	0
5000 - 10000	76	27	8	0
10000 - 15000	51	23	7	0
15000 - 20000	31	13	4	0
20000 - 25000	20	5	2	0
25000 - 30000	23	8	3	0
30000 - 35000	13	5	1	0
35000 - 40000	16	5	3	0
>40000	133	50	17	0
Total	491	156	56	0

	Saldo (€)				Saldo(%)			
	Inicial(€)	Actual(€)	Vencidas (€)	Fallidos(€)	Inicial(%)	Actual(%)	Vencidas(%)	Fallidos(%)
<5000	265.142	37.433	18.181	0	1,4 %	0,5 %	0,3 %	0,0 %
5000 - 10000	539.363	192.643	61.056	0	2,8 %	2,7 %	0,8 %	0,0 %
10000 - 15000	620.567	286.490	89.967	0	3,2 %	4,0 %	1,2 %	0,0 %
15000 - 20000	543.435	226.227	73.881	0	2,8 %	3,1 %	1,0 %	0,0 %
20000 - 25000	439.894	110.338	46.250	0	2,3 %	1,5 %	0,6 %	0,0 %
25000 - 30000	627.971	221.301	84.793	0	3,2 %	3,1 %	1,2 %	0,0 %
30000 - 35000	428.167	166.729	34.283	0	2,2 %	2,3 %	0,5 %	0,0 %
35000 - 40000	596.800	185.258	111.926	0	3,1 %	2,6 %	1,6 %	0,0 %
>40000	15.473.794	5.814.067	1.343.000	0	79,2 %	80,3 %	18,6 %	0,0 %
Total	19.535.133	7.240.486	1.863.337	0	100,0 %	100,0 %	25,7 %	0,0 %

4. Fecha de emisión

Fecha de Emisión Inicial vs Final

● Inicial ● Actual

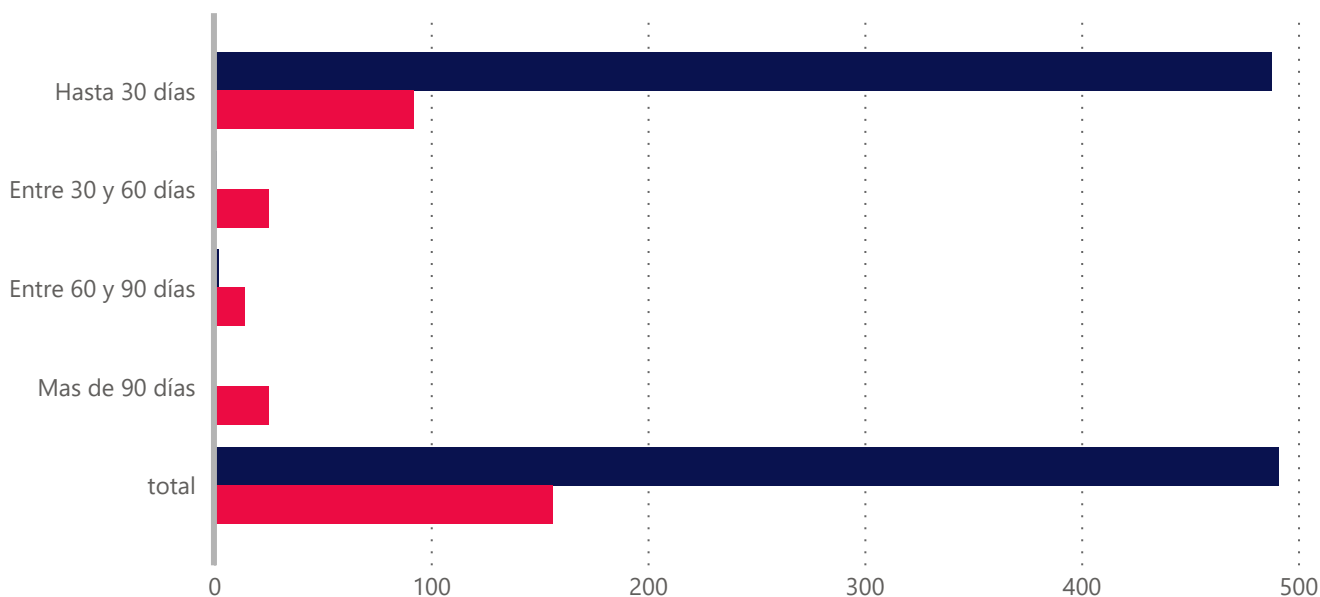

Fecha de Emisión	Derecho		Saldo (€)		Saldo (%)	
	Inicial	Actual	Inicial(€)	Actual(€)	Inicial(%)	Actual(%)
Hasta 30 días	488,00	92,00	19.499.443,00	4.890.042,00	99,82%	67,54%
Entre 30 y 60 días	1,00	25,00	11.490,00	1.092.709,00	0,06%	15,09%
Entre 60 y 90 días	2,00	14,00	24.200,00	524.305,00	0,12%	7,24%
Mas de 90 días	0,00	25,00	0,00	733.431,00	0,00%	10,13%
Total	491,00	156,00	19.535.132,00	7.240.486,00	100,00%	100,00%
Antigüedad media Ponderada	1.15	42.28				

5. Vencimiento

Vencimiento inicial vs final

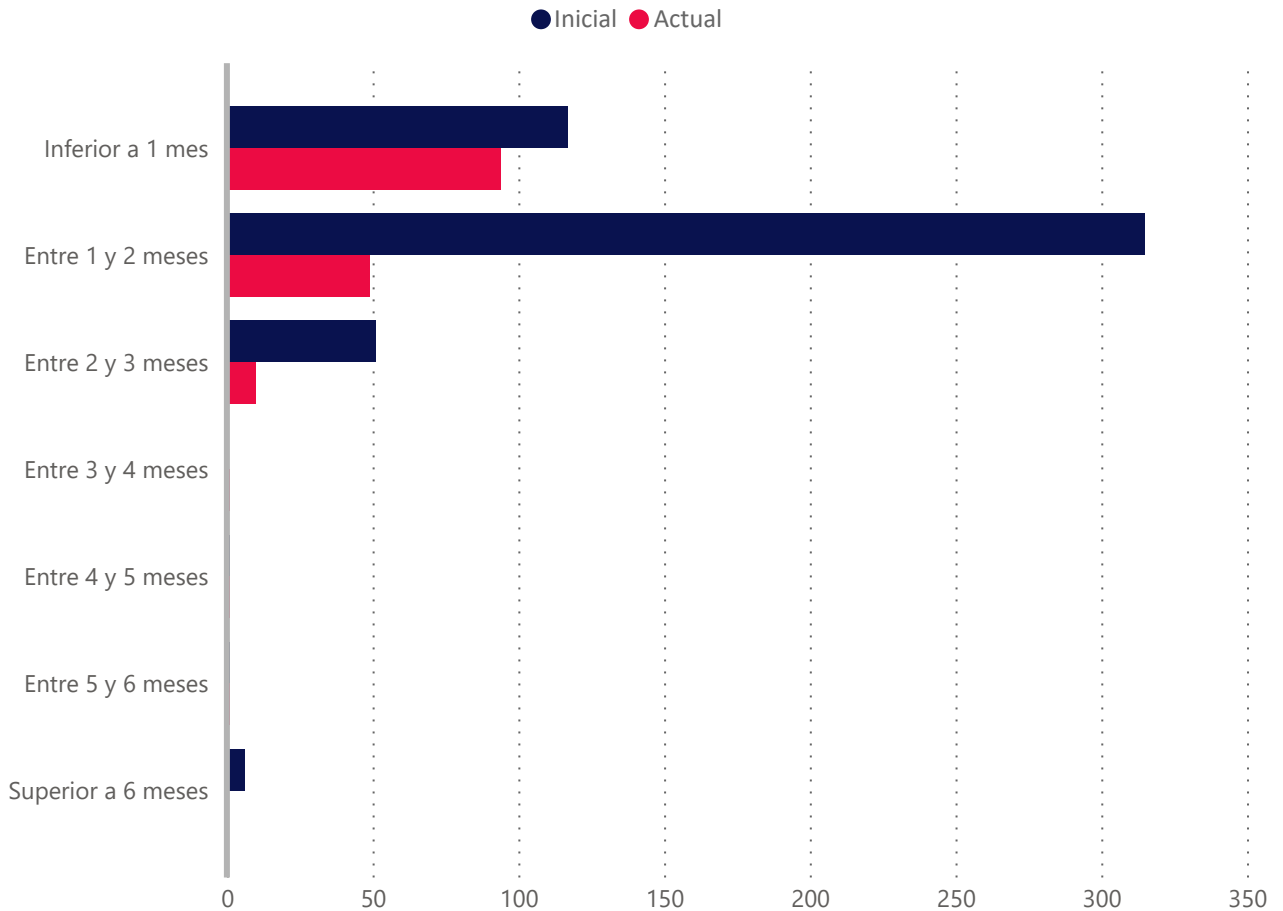

Vencidas ▲	Número de Derecho de Crédito			
	Situación Inicial	Situación Actual	Vencidas	Fallidos
Inferior a 1 mes	117	94	56	0
Entre 1 y 2 meses	315	49	0	0
Entre 2 y 3 meses	51	10	0	0
Entre 3 y 4 meses	0	1	0	0
Entre 4 y 5 meses	1	1	0	0
Entre 5 y 6 meses	1	1	0	0
Superior a 6 meses	6	0	0	0
Total	491	156	56	0

	Saldo(€)				Saldo(%)			
	Inicial (€)	Actual(€)	Vencidas(€)	Fallidos(€)	Inicial(%)	Actual(%)	Vencidas(%)	Fallidos(%)
Inferior a 1 mes	6.570.016	5.020.069	1.863.337	0	33,6 %	69,3 %	25,7 %	0,0 %
Entre 1 y 2 meses	11.364.923	2.056.880	0	0	58,2 %	28,4 %	0,0 %	0,0 %
Entre 2 y 3 meses	1.503.393	127.237	0	0	7,7 %	1,8 %	0,0 %	0,0 %
Entre 3 y 4 meses	0	12.100	0	0	0,0 %	0,2 %	0,0 %	0,0 %
Entre 4 y 5 meses	12.100	12.100	0	0	0,1 %	0,2 %	0,0 %	0,0 %
Entre 5 y 6 meses	12.100	12.100	0	0	0,1 %	0,2 %	0,0 %	0,0 %
Superior a 6 meses	72.600	0	0	0	0,4 %	0,0 %	0,0 %	0,0 %
Total	19.535.132	7.240.486	1.863.337	0	100,0 %	100,0 %	25,7 %	0,0 %

Vencimiento Medio Ponderado	1.29	0.55
-----------------------------	------	------

6. Morosidad

	Vencidas	Fallidos
Tasa de Recuperación	31,85 %	0,00 %
Tasa Actual	25,74 %	0,00 %
Saldo Pendiente de Cobro	1.863.337 €	0 €
Saldo Financiado	1.863.337 €	0 €
Número de derechos de crédito	56	0

Meses de impago	Número Derechos de Crédito	Saldo Pendiente Vencido	Saldo Financiado Pendiente Vencido
Hasta 1 mes	28	964.412	964.412
De 1 a 3 meses	17	491.178	491.178
De 3 a 6 meses	10	266.966	266.966
De 6 a 9 meses	1	140.782	140.782
De 9 a 12 meses	0	0	0
Más de 12 meses	0	0	0
Total	56	1.863.338	1.863.338

Fecha	Vencidas		Fallidos				Saldo Pendiente Vencidos	Recuperaciones de Fallidos
	Número de Derechos de Crédito	Inicial (%)	Numero de Derechos de Créditos nuevos	Inicial(%)	Número de Derechos de crédito total	Inicial(%)	Importe recuperado	Importe recuperado
202306	56	25,74 %	0	0,00 %	0	0,00 %	870.735,00	0,00
202305	56	35,86 %	0	0,00 %	0	0,00 %	1.592.155,00	0,00
202304	45	27,23 %	0	0,00 %	0	0,00 %	313.122,00	0,00
202303	30	36,50 %	0	0,00 %	0	0,00 %	698.642,00	0,00
202302	18	31,82 %	0	0,00 %	0	0,00 %	72.160,00	0,00
202301	11	31,55 %	0	0,00 %	0	0,00 %	55.214,00	0,00
202212	10	16,23 %	0	0,00 %	0	0,00 %	311.202,00	0,00
202211	8	6,33 %	0	0,00 %	0	0,00 %	25.854,00	0,00
202210	4	5,55 %	0	0,00 %	0	0,00 %	1.901,00	0,00
202209	2	1,35 %	0	0,00 %	0	0,00 %	0,00	0,00
202208	0	0,00 %	0	0,00 %	0	0,00 %	0,00	0,00
202207	0	0,00 %	0	0,00 %	0	0,00 %	0,00	0,00
202206	0	0,00 %	0	0,00 %	0	0,00 %	0,00	0,00

8. Tipo interés

Tipo aplicado	Número de Derechos de Crédito			
	Inicial	Actual	Vencidas	Fallidos
<7,0	0	0	0	0
7,0 - 8,0	0	0	0	0
8,0 - 9,0	0	0	0	0
9,0 - 10,0	0	0	0	0
10,0 - 11,0	0	0	0	0
11,0 - 12,0	1	0	0	0
12,0 - 13,0	1	0	0	0
13,0 - 14,0	1	1	0	0
14,0 - 15,0	1	1	0	0
15,0 - 16,0	0	0	0	0
16,0 - 17,0	1	1	0	0
17,0 - 18,0	0	0	0	0
18,0 - 19,0	0	0	0	0
>19	486	153	56	0
Total	491	156	56	0

Tipo aplicado	Saldos(€)				Saldos(%)			
	Inicial(€)	Actual(€)	Vencidas(€)	Fallidos(€)	Inicial(%)	Actual(%)	Vencidas(%)	Fallidos(%)
<7,0	0	0	0	0	0,0 %	0,0 %	0,0 %	0,0 %
7,0 - 8,0	0	0	0	0	0,0 %	0,0 %	0,0 %	0,0 %
8,0 - 9,0	0	0	0	0	0,0 %	0,0 %	0,0 %	0,0 %
9,0 - 10,0	0	0	0	0	0,0 %	0,0 %	0,0 %	0,0 %
10,0 - 11,0	0	0	0	0	0,0 %	0,0 %	0,0 %	0,0 %
11,0 - 12,0	12.100	0	0	0	0,1 %	0,0 %	0,0 %	0,0 %
12,0 - 13,0	12.100	0	0	0	0,1 %	0,0 %	0,0 %	0,0 %
13,0 - 14,0	12.100	12.100	0	0	0,1 %	0,2 %	0,0 %	0,0 %
14,0 - 15,0	12.100	12.100	0	0	0,1 %	0,2 %	0,0 %	0,0 %
15,0 - 16,0	0	0	0	0	0,0 %	0,0 %	0,0 %	0,0 %
16,0 - 17,0	12.100	12.100	0	0	0,1 %	0,2 %	0,0 %	0,0 %
17,0 - 18,0	0	0	0	0	0,0 %	0,0 %	0,0 %	0,0 %
18,0 - 19,0	0	0	0	0	0,0 %	0,0 %	0,0 %	0,0 %
>19	19.474.632	7.204.186	1.863.337	0	99,7 %	99,5 %	25,7 %	0,0 %
Total	19.535.132	7.240.486	1.863.337	0	100,0 %	100,0 %	25,7 %	0,0 %

10. Deudores

Distribución por Comunidad Autónomas inicial vs final

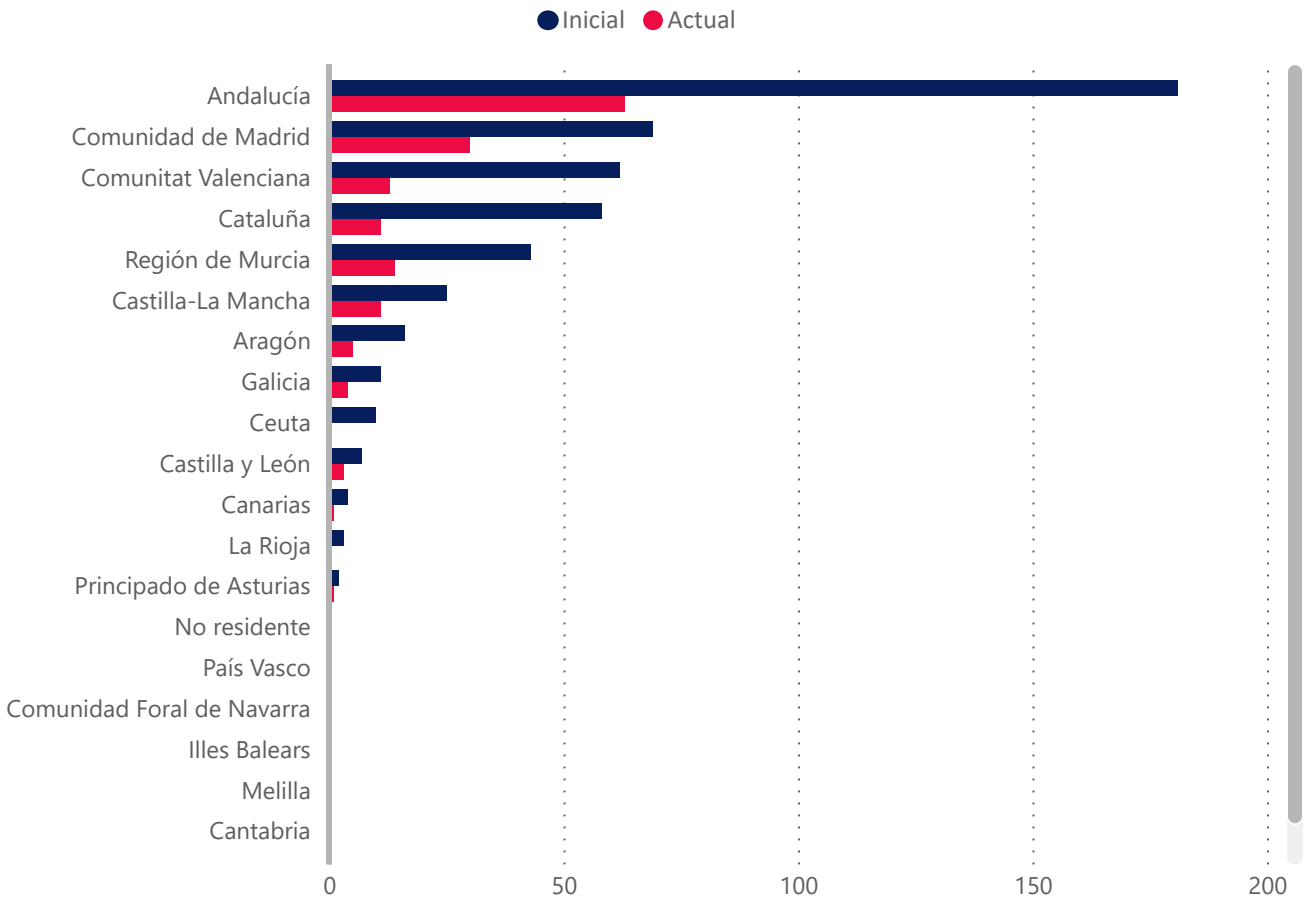

Concentración por deudor	Derechos de Crédito			
	Saldo Inicial(€)	Saldo Actual(€)	Saldo Inicial(%)	Saldo Actual(%)
Top 1	1.694.142 €	985.616 €	8,67 %	13,61 %
Top 5	5.622.873 €	2.984.623 €	28,78 %	41,22 %
Top 10	7.868.831 €	4.308.740 €	40,28 %	59,51 %
Top 15	9.677.542 €	5.058.566 €	49,54 %	69,86 %
Top 20	11.137.285 €	5.575.813 €	57,01 %	77,01 %
Top 25	12.464.355 €	5.979.778 €	63,80 %	82,59 %

Provincia	Número de Derecho de Crédito Inicial	Número de Derecho de Crédito Actual	Saldo Inicial	Saldo Actual	Saldo Inicial %	Saldo Actual%
A Coruña	4	1	96.902	16.456	0,5 %	0,2 %
Álava	0	0	0	0	0,0 %	0,0 %
Albacete	1	0	29.303	0	0,2 %	0,0 %
Alicante	37	7	1.656.699	116.308	8,5 %	1,6 %
Almería	5	3	92.047	34.265	0,5 %	0,5 %
Asturias	2	1	13.354	12.705	0,1 %	0,2 %
Ávila	2	2	71.046	71.046	0,4 %	1,0 %
Badajoz	0	0	0	0	0,0 %	0,0 %
Barcelona	51	8	1.055.055	857.325	5,4 %	11,8 %
Bizkaia	0	0	0	0	0,0 %	0,0 %
Burgos	1	1	4.333	4.333	0,0 %	0,1 %
Cáceres	0	0	0	0	0,0 %	0,0 %
Cádiz	21	9	775.910	459.355	4,0 %	6,3 %
Cantabria	0	0	0	0	0,0 %	0,0 %
Castellón	0	0	0	0	0,0 %	0,0 %
Ceuta	10	0	32.666	0	0,2 %	0,0 %
Ciudad Real	13	6	220.139	91.718	1,1 %	1,3 %
Córdoba	41	22	2.547.175	1.374.179	13,0 %	19,0 %
Cuenca	2	1	79.873	35.943	0,4 %	0,5 %
Gipuzkoa	0	0	0	0	0,0 %	0,0 %
Girona	0	0	0	0	0,0 %	0,0 %
Granada	8	5	434.125	112.038	2,2 %	1,6 %
Guadalajara	0	0	0	0	0,0 %	0,0 %
Huelva	18	2	575.901	114.836	3,0 %	1,6 %
Huesca	6	4	548.540	362.979	2,8 %	5,0 %
Illes Balears	0	0	0	0	0,0 %	0,0 %
Jaén	8	3	298.087	138.104	1,5 %	1,9 %
La Rioja	3	0	592.492	0	3,0 %	0,0 %
Las Palmas	0	0	0	0	0,0 %	0,0 %
León	0	0	0	0	0,0 %	0,0 %
Lleida	0	0	0	0	0,0 %	0,0 %
Lugo	2	1	25.021	17.845	0,1 %	0,3 %
Madrid	69	30	2.798.519	1.556.796	14,3 %	21,5 %
Málaga	11	4	2.192.778	360.888	11,2 %	5,0 %
Melilla	0	0	0	0	0,0 %	0,0 %
Murcia	43	14	1.465.146	515.229	7,5 %	7,1 %
Navarra	0	0	0	0	0,0 %	0,0 %
No residente	0	0	0	0	0,0 %	0,0 %
Ourense	0	0	0	0	0,0 %	0,0 %
Palencia	0	0	0	0	0,0 %	0,0 %
Pontevedra	5	2	277.223	80.228	1,4 %	1,1 %
Salamanca	2	0	39.820	0	0,2 %	0,0 %
Santa Cruz de Tenerife	4	1	55.099	6.557	0,3 %	0,1 %
Segovia	0	0	0	0	0,0 %	0,0 %
Sevilla	69	15	2.347.306	421.186	12,0 %	5,8 %
Soria	0	0	0	0	0,0 %	0,0 %
Tarragona	7	3	315.461	104.626	1,6 %	1,4 %
Teruel	0	0	0	0	0,0 %	0,0 %
Toledo	9	4	408.135	82.846	2,1 %	1,1 %
Valencia	25	6	390.855	286.607	2,0 %	4,0 %
Valladolid	2	0	30.637	0	0,2 %	0,0 %
Zamora	0	0	0	0	0,0 %	0,0 %
Zaragoza	10	1	65.484	6.089	0,3 %	0,1 %
Total	491	156	19.535.131	7.240.487	100,0 %	100,0 %

Distribución por Deudor (Comunidad Autónoma)	Número de Derecho de Crédito Inicial	Número de Derecho de Crédito Actual	Saldo Inicial(€)	Saldo Actual(€)	Saldo Inicial(%)	Saldo Actual(%)
▼						
Ceuta	10	0	32.666	0	0,2%	0,0 %
Extremadura	0	0	0	0	0,0%	0,0 %
Región de Murcia	43	14	1.465.146	515.229	7,5%	7,1 %
Principado de Asturias	2	1	13.354	12.705	0,1%	0,2 %
Andalucía	181	63	9.263.327	3.014.851	47,4%	41,6 %
Cantabria	0	0	0	0	0,0%	0,0 %
Castilla y León	7	3	145.836	75.379	0,7%	1,0 %
Canarias	4	1	55.099	6.557	0,3%	0,1 %
Melilla	0	0	0	0	0,0%	0,0 %
Castilla-La Mancha	25	11	737.450	210.507	3,8%	2,9 %
Aragón	16	5	614.024	369.068	3,1%	5,1 %
Comunidad de Madrid	69	30	2.798.519	1.556.796	14,3%	21,5 %
Illes Balears	0	0	0	0	0,0%	0,0 %
Galicia	11	4	399.147	114.529	2,0%	1,6 %
Comunidad Foral de Navarra	0	0	0	0	0,0%	0,0 %
Comunitat Valenciana	62	13	2.047.554	402.915	10,5%	5,6 %
Cataluña	58	11	1.370.517	961.951	7,0%	13,3 %
País Vasco	0	0	0	0	0,0%	0,0 %
La Rioja	3	0	592.492	0	3,0%	0,0 %
No residente	0	0	0	0	0,0%	0,0 %
Total	491	156	19.535.131	7.240.487	100,0%	100,0 %

Concentración por Cliente	Saldo Inicial(€)	Saldo Actual(€)	Saldo Inicial(%)	Saldo Actual(%)
▼				
Top 5	7.682.444 €	3.157.078 €	39,33 %	43,60 %
Top 1	2.741.634 €	1.031.416 €	14,03 %	14,25 %
Top 25	15.168.708 €	6.262.924 €	77,65 %	86,50 %
Top 20	14.011.579 €	5.913.700 €	71,72 %	81,68 %
Top 15	12.417.039 €	5.389.456 €	63,56 %	74,44 %
Top 10	10.486.323 €	4.525.229 €	53,68 %	62,50 %

**EBN TITULIZACIÓN,
S.A.U., S.G.F.T.**

info@ebntitulizacion.com

Paseo de Recoletos 29

28004 Madrid

Teléfono: 91 700 98 00

www.ebntitulizacion.com