



**CUBOS 2022, FT**

**julio 2023**

Informe Mensual  
EBN TITULIZACIÓN S.A.U., S.G.F.T.  
[info@ebntitulizacion.com](mailto:info@ebntitulizacion.com)  
[www.ebntitulizacion.com](http://www.ebntitulizacion.com)  
Paseo de Recoletos 29  
28004 Madrid  
Tel.: 91 700 98 00

1. Información general

Cartera total CUBOS 2022, FT

	Situación Inicial	Situación actual préstamos		
	Derechos de Crédito	Total	Vencidas	Fallidos
Número de derechos	602	175	67	0
Número de Facturas	601	174	67	0
Número de Pagarés y otros Derechos de Crédito	1	1	0	0
Número de Deudores	185	95	45	0
Saldo Pendiente de Cobro	23.468.694 €	5.916.531 €	2.849.160 €	0 €
Saldo Pendiente de Cobro Facturas	23.435.829 €	5.883.667 €	2.849.160 €	0 €
Saldo Pendiente de Cobro Pagarés y otros Derechos de Crédito	32.865 €	32.865 €	0 €	0 €
Saldo Financiado	23.468.694 €	5.916.531 €	2.849.160 €	0 €
Saldo Financiado Facturas	23.435.829 €	5.883.667 €	2.849.160 €	0 €
Saldo Financiado Pagarés y otros Derechos de Crédito	32.865 €	32.865 €	0 €	0 €
Precio de Compra	21.972.640 €	3.719.126 €		
Precio de Compra Facturas	21.941.996 €	3.719.126 €		
Precio de Compra Pagarés y otros Derechos de Crédito	30.644 €	0 €		
Saldo Pendiente de Cobro Medio	38.985 €	33.809 €	42.525 €	0 €
Retención Media	0,00 %	0,00 %		
Concentración 10 máximos deudores	40,09 %	54,00 %		
Tipo Medio de la Cartera	67,97 %	58,72 %		
Vencimiento medio de la Cartera (meses)	1,31	0,50		
Concentración por Comunidades (3 Máximas)				
- Comunidad de Madrid	12,72 %	20,72 %		
- Andalucía	48,89 %	43,10 %		
- Cataluña	7,21 %	9,85 %		
Saldo Pendiente de Cobro Máximo	621.457 €	535.478 €	535.478 €	0 €
Saldo Pendiente de Cobro Mínimo	178 €	0 €	0 €	0 €

**2. Tipo aplicado**

	Situación Inicial	Situación Actual
Tipo de Interés Máximo (%)	1.087,32 %	580,76 %
Tipo de Interés Mínimo (%)	11,44 %	13,36 %
Tipo de Interés Fijo (% activo)	100,00 %	100,00 %
Tipo de Interés Variable (% activo)	0,00 %	0,00 %
Tipo Interés Medio Pond. (%)	67,97 %	58,72 %
Margen Medio Pond. (%)	0,00 %	0,00 %

3. Saldo

Saldo inicial vs final

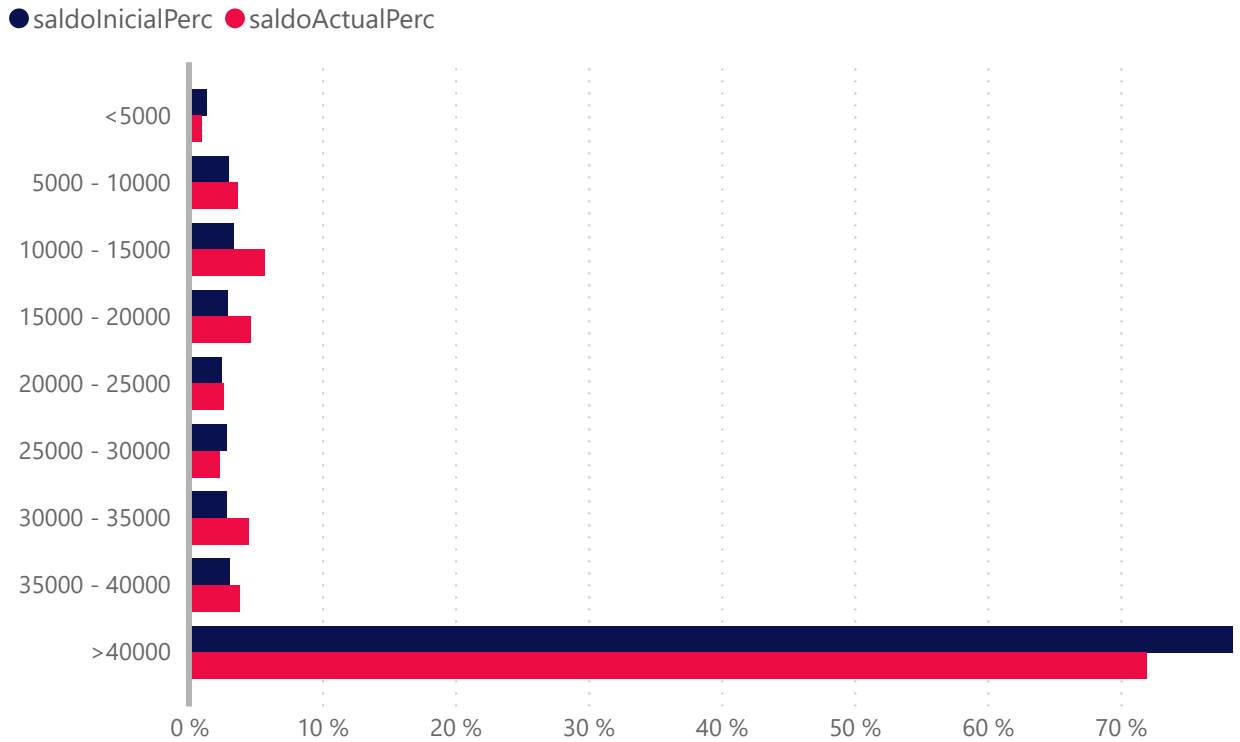

	Número de Derecho de Crédito			
	Situación Inicial	Situación Actual	Vencidas	Fallidos
<5000	150	36	14	0
5000 - 10000	98	30	10	0
10000 - 15000	64	27	7	0
15000 - 20000	39	16	5	0
20000 - 25000	26	7	4	0
25000 - 30000	24	5	4	0
30000 - 35000	20	8	2	0
35000 - 40000	19	6	2	0
>40000	162	40	19	0
<b>Total</b>	<b>602</b>	<b>175</b>	<b>67</b>	<b>0</b>

	Saldo (€)				Saldo(%)			
	Inicial(€)	Actual(€)	Vencidas (€)	Fallidos(€)	Inicial(%)	Actual(%)	Vencidas(%)	Fallidos(%)
<5000	310.176	56.978	21.126	0	1,3 %	1,0 %	0,4 %	0,0 %
5000 - 10000	695.476	218.017	67.374	0	3,0 %	3,7 %	1,1 %	0,0 %
10000 - 15000	783.308	334.409	89.698	0	3,3 %	5,7 %	1,5 %	0,0 %
15000 - 20000	676.349	273.251	89.134	0	2,9 %	4,6 %	1,5 %	0,0 %
20000 - 25000	570.979	153.542	86.958	0	2,4 %	2,6 %	1,5 %	0,0 %
25000 - 30000	654.509	137.240	111.395	0	2,8 %	2,3 %	1,9 %	0,0 %
30000 - 35000	656.913	263.496	66.125	0	2,8 %	4,5 %	1,1 %	0,0 %
35000 - 40000	709.532	223.486	73.604	0	3,0 %	3,8 %	1,2 %	0,0 %
>40000	18.411.452	4.256.112	2.243.747	0	78,5 %	71,9 %	37,9 %	0,0 %
<b>Total</b>	<b>23.468.694</b>	<b>5.916.531</b>	<b>2.849.161</b>	<b>0</b>	<b>100,0 %</b>	<b>100,0 %</b>	<b>48,2 %</b>	<b>0,0 %</b>

#### 4. Fecha de emisión

Fecha de Emisión Inicial vs Final

● Inicial ● Actual

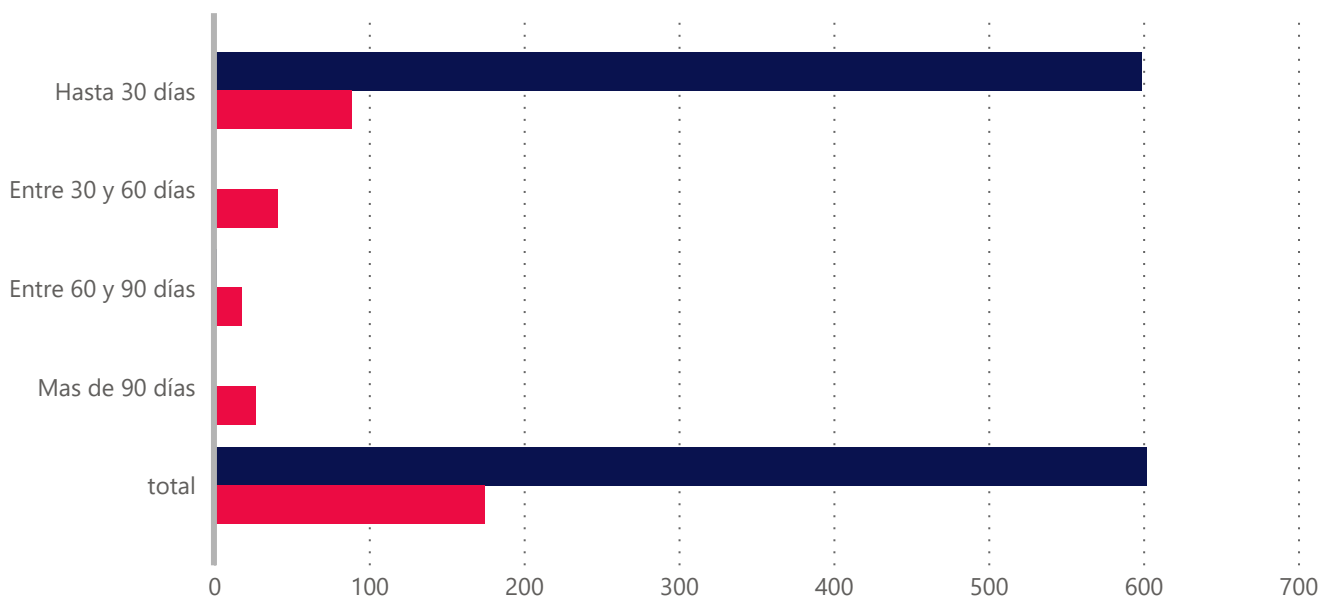

Fecha de Emisión	Derecho		Saldo (€)		Saldo (%)	
	Inicial	Actual	Inicial(€)	Actual(€)	Inicial(%)	Actual(%)
Hasta 30 días	599,00	89,00	23.433.004,00	2.734.138,00	99,85%	46,21%
Entre 30 y 60 días	1,00	41,00	11.490,00	2.134.600,00	0,05%	36,08%
Entre 60 y 90 días	2,00	18,00	24.200,00	373.784,00	0,10%	6,32%
Mas de 90 días	0,00	27,00	0,00	674.010,00	0,00%	11,39%
<b>Total</b>	<b>602,00</b>	<b>175,00</b>	<b>23.468.694,00</b>	<b>5.916.531,00</b>	<b>100,00%</b>	<b>100,00%</b>
Antigüedad media Ponderada	0.96	44.45				

5. Vencimiento

Vencimiento inicial vs final

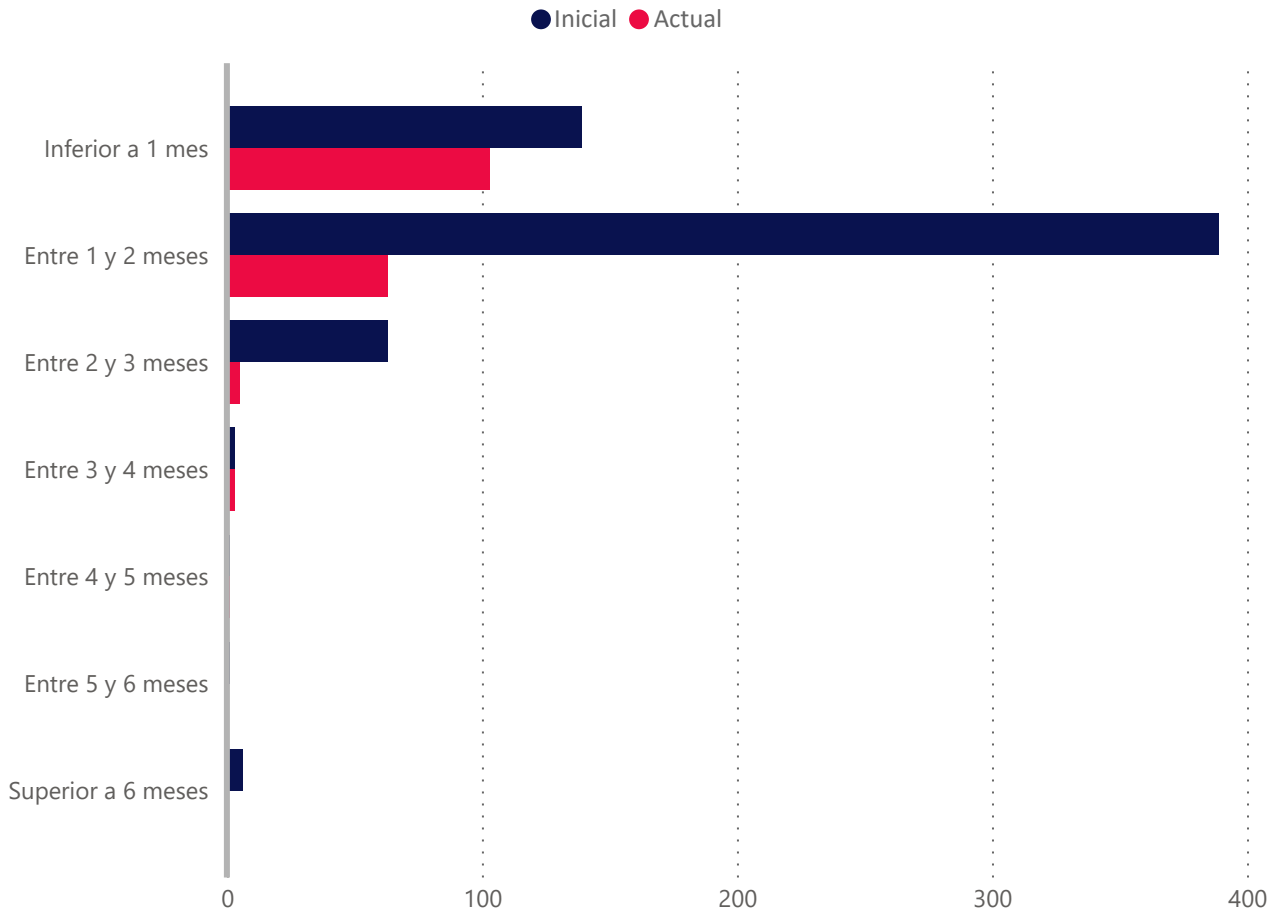

Vencidas ▲	Número de Derecho de Crédito			
	Situación Inicial	Situación Actual	Vencidas	Fallidos
Inferior a 1 mes	139	103	67	0
Entre 1 y 2 meses	389	63	0	0
Entre 2 y 3 meses	63	5	0	0
Entre 3 y 4 meses	3	3	0	0
Entre 4 y 5 meses	1	1	0	0
Entre 5 y 6 meses	1	0	0	0
Superior a 6 meses	6	0	0	0
<b>Total</b>	<b>602</b>	<b>175</b>	<b>67</b>	<b>0</b>

	Saldo(€)				Saldo(%)			
	Inicial (€)	Actual(€)	Vencidas(€)	Fallidos(€)	Inicial(%)	Actual(%)	Vencidas(%)	Fallidos(%)
Inferior a 1 mes	7.884.830	3.950.799	2.849.160	0	33,6 %	66,8 %	48,2 %	0,0 %
Entre 1 y 2 meses	13.214.084	1.722.964	0	0	56,3 %	29,1 %	0,0 %	0,0 %
Entre 2 y 3 meses	2.219.663	188.359	0	0	9,5 %	3,2 %	0,0 %	0,0 %
Entre 3 y 4 meses	53.316	42.309	0	0	0,2 %	0,7 %	0,0 %	0,0 %
Entre 4 y 5 meses	12.100	12.100	0	0	0,1 %	0,2 %	0,0 %	0,0 %
Entre 5 y 6 meses	12.100	0	0	0	0,1 %	0,0 %	0,0 %	0,0 %
Superior a 6 meses	72.600	0	0	0	0,3 %	0,0 %	0,0 %	0,0 %
<b>Total</b>	<b>23.468.693</b>	<b>5.916.531</b>	<b>2.849.160</b>	<b>0</b>	<b>100,0 %</b>	<b>100,0 %</b>	<b>48,2 %</b>	<b>0,0 %</b>

Vencimiento Medio Ponderado	1.31	0.5
-----------------------------	------	-----



## 6. Morosidad

	Vencidas	Fallidos
Tasa de Recuperación	42,85 %	100,00 %
Tasa Actual	48,16 %	0,00 %
Saldo Pendiente de Cobro	2.849.160 €	0 €
Saldo Financiado	2.849.160 €	0 €
Número de derechos de crédito	67	0

Meses de impago	Número Derechos de Crédito	Saldo Pendiente Vencido	Saldo Financiado Pendiente Vencido
Hasta 1 mes	32	2.101.323	2.101.323
De 1 a 3 meses	29	679.375	679.375
De 3 a 6 meses	6	68.463	68.463
De 6 a 9 meses	0	0	0
De 9 a 12 meses	0	0	0
Más de 12 meses	0	0	0
<b>Total</b>	<b>67</b>	<b>2.849.161</b>	<b>2.849.161</b>

Fecha	Vencidas		Fallidos				Saldo Pendiente Vencidos	Recuperaciones de Fallidos
	Número de Derechos de Crédito	Inicial (%)	Numero de Derechos de Créditos nuevos	Inicial(%)	Número de Derechos de crédito total	Inicial(%)	Importe recuperado	Importe recuperado
202307	67	48,16 %	0	0,00 %	0	0,00 %	2.135.903,00	140.782,00
202306	56	25,74 %	0	0,00 %	0	0,00 %	870.735,00	0,00
202305	56	35,86 %	0	0,00 %	0	0,00 %	1.592.155,00	0,00
202304	45	27,23 %	0	0,00 %	0	0,00 %	313.122,00	0,00
202303	30	36,50 %	0	0,00 %	0	0,00 %	698.642,00	0,00
202302	18	31,82 %	0	0,00 %	0	0,00 %	72.160,00	0,00
202301	11	31,55 %	0	0,00 %	0	0,00 %	55.214,00	0,00
202212	10	16,23 %	0	0,00 %	0	0,00 %	311.202,00	0,00
202211	8	6,33 %	0	0,00 %	0	0,00 %	25.854,00	0,00
202210	4	5,55 %	0	0,00 %	0	0,00 %	1.901,00	0,00
202209	2	1,35 %	0	0,00 %	0	0,00 %	0,00	0,00
202208	0	0,00 %	0	0,00 %	0	0,00 %	0,00	0,00
202207	0	0,00 %	0	0,00 %	0	0,00 %	0,00	0,00

## 8. Tipo interés

Tipo aplicado	Número de Derechos de Crédito			
	Inicial	Actual	Vencidas	Fallidos
<7,0	0	0	0	0
7,0 - 8,0	0	0	0	0
8,0 - 9,0	0	0	0	0
9,0 - 10,0	0	0	0	0
10,0 - 11,0	0	0	0	0
11,0 - 12,0	1	0	0	0
12,0 - 13,0	1	0	0	0
13,0 - 14,0	1	1	0	0
14,0 - 15,0	1	1	0	0
15,0 - 16,0	1	1	0	0
16,0 - 17,0	1	1	0	0
17,0 - 18,0	0	0	0	0
18,0 - 19,0	2	1	0	0
>19	594	170	67	0
<b>Total</b>	<b>602</b>	<b>175</b>	<b>67</b>	<b>0</b>

Tipo aplicado	Saldos(€)				Saldos(%)			
	Inicial(€)	Actual(€)	Vencidas(€)	Fallidos(€)	Inicial(%)	Actual(%)	Vencidas(%)	Fallidos(%)
<7,0	0	0	0	0	0,0 %	0,0 %	0,0 %	0,0 %
7,0 - 8,0	0	0	0	0	0,0 %	0,0 %	0,0 %	0,0 %
8,0 - 9,0	0	0	0	0	0,0 %	0,0 %	0,0 %	0,0 %
9,0 - 10,0	0	0	0	0	0,0 %	0,0 %	0,0 %	0,0 %
10,0 - 11,0	0	0	0	0	0,0 %	0,0 %	0,0 %	0,0 %
11,0 - 12,0	12.100	0	0	0	0,1 %	0,0 %	0,0 %	0,0 %
12,0 - 13,0	12.100	0	0	0	0,1 %	0,0 %	0,0 %	0,0 %
13,0 - 14,0	12.100	12.100	0	0	0,1 %	0,2 %	0,0 %	0,0 %
14,0 - 15,0	12.100	12.100	0	0	0,1 %	0,2 %	0,0 %	0,0 %
15,0 - 16,0	21.436	21.436	0	0	0,1 %	0,4 %	0,0 %	0,0 %
16,0 - 17,0	12.100	12.100	0	0	0,1 %	0,2 %	0,0 %	0,0 %
17,0 - 18,0	0	0	0	0	0,0 %	0,0 %	0,0 %	0,0 %
18,0 - 19,0	31.880	8.773	0	0	0,1 %	0,2 %	0,0 %	0,0 %
>19	23.354.878	5.850.022	2.849.160	0	99,5 %	98,9 %	48,2 %	0,0 %
<b>Total</b>	<b>23.468.694</b>	<b>5.916.531</b>	<b>2.849.160</b>	<b>0</b>	<b>100,0 %</b>	<b>100,0 %</b>	<b>48,2 %</b>	<b>0,0 %</b>

10. Deudores

Distribución por Comunidad Autónomas inicial vs final

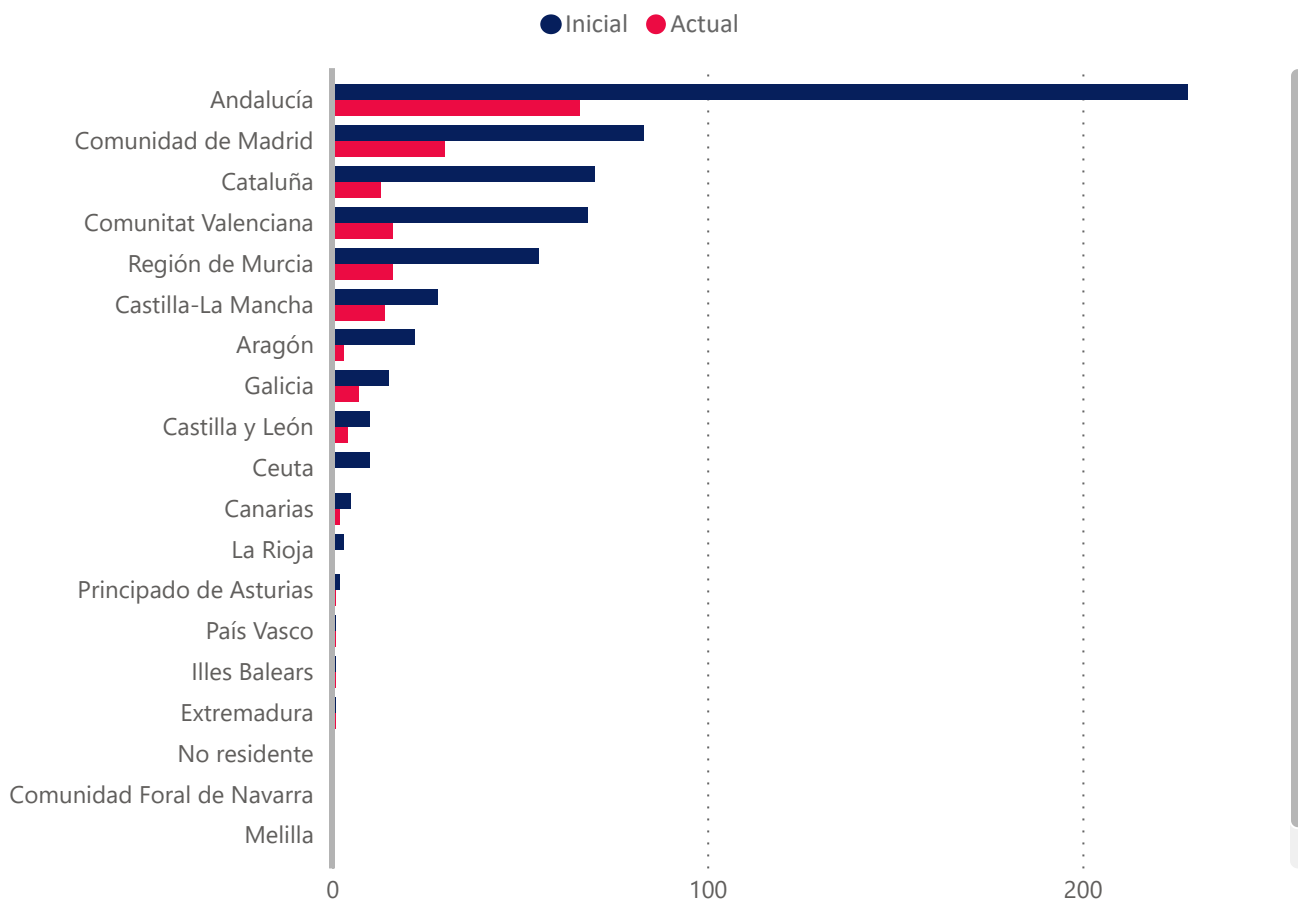

Concentración por deudor	Derechos de Crédito			
	Saldo Inicial(€)	Saldo Actual(€)	Saldo Inicial(%)	Saldo Actual(%)
Top 1	2.045.666 €	605.425 €	8,72 %	10,23 %
Top 5	6.718.991 €	2.112.604 €	28,63 %	35,71 %
Top 10	9.408.680 €	3.195.161 €	40,09 %	54,00 %
Top 15	11.382.669 €	3.794.260 €	48,50 %	64,13 %
Top 20	12.869.859 €	4.249.615 €	54,84 %	71,83 %
Top 25	14.244.219 €	4.592.827 €	60,69 %	77,63 %

Provincia	Número de Derecho de Crédito Inicial	Número de Derecho de Crédito Actual	Saldo Inicial	Saldo Actual	Saldo Inicial %	Saldo Actual%
A Coruña	4	1	96.902	16.456	0,4 %	0,3 %
Álava	0	0	0	0	0,0 %	0,0 %
Albacete	2	1	84.816	55.513	0,4 %	0,9 %
Alicante	41	10	2.008.552	459.661	8,6 %	7,8 %
Almería	6	4	197.495	139.713	0,8 %	2,4 %
Asturias	2	1	13.354	12.705	0,1 %	0,2 %
Ávila	2	0	71.046	0	0,3 %	0,0 %
Badajoz	1	1	11.695	11.695	0,1 %	0,2 %
Barcelona	63	13	1.377.401	583.019	5,9 %	9,9 %
Bizkaia	0	0	0	0	0,0 %	0,0 %
Burgos	2	2	30.871	30.871	0,1 %	0,5 %
Cáceres	0	0	0	0	0,0 %	0,0 %
Cádiz	34	14	1.149.025	499.078	4,9 %	8,4 %
Cantabria	0	0	0	0	0,0 %	0,0 %
Castellón	0	0	0	0	0,0 %	0,0 %
Ceuta	10	0	32.666	0	0,1 %	0,0 %
Ciudad Real	15	8	272.970	138.789	1,2 %	2,4 %
Córdoba	55	16	3.192.038	624.318	13,6 %	10,6 %
Cuenca	2	1	79.873	35.943	0,3 %	0,6 %
Gipuzkoa	1	1	2.754	2.754	0,0 %	0,1 %
Girona	0	0	0	0	0,0 %	0,0 %
Granada	12	7	586.742	244.322	2,5 %	4,1 %
Guadalajara	0	0	0	0	0,0 %	0,0 %
Huelva	19	3	628.563	167.498	2,7 %	2,8 %
Huesca	8	1	757.109	126.690	3,2 %	2,1 %
Illes Balears	1	1	6.508	6.508	0,0 %	0,1 %
Jaén	9	4	407.828	247.846	1,7 %	4,2 %
La Rioja	3	0	592.492	0	2,5 %	0,0 %
Las Palmas	1	1	8.773	8.773	0,0 %	0,2 %
León	1	1	59.286	59.286	0,3 %	1,0 %
Lleida	0	0	0	0	0,0 %	0,0 %
Lugo	4	3	58.396	51.220	0,3 %	0,9 %
Madrid	83	30	2.984.053	1.226.063	12,7 %	20,7 %
Málaga	16	7	2.600.557	318.839	11,1 %	5,4 %
Melilla	0	0	0	0	0,0 %	0,0 %
Murcia	55	16	1.656.502	169.346	7,1 %	2,9 %
Navarra	0	0	0	0	0,0 %	0,0 %
No residente	0	0	0	0	0,0 %	0,0 %
Ourense	0	0	0	0	0,0 %	0,0 %
Palencia	0	0	0	0	0,0 %	0,0 %
Pontevedra	7	3	350.441	92.994	1,5 %	1,6 %
Salamanca	2	0	39.820	0	0,2 %	0,0 %
Santa Cruz de Tenerife	4	1	55.099	6.557	0,2 %	0,1 %
Segovia	0	0	0	0	0,0 %	0,0 %
Sevilla	77	11	2.712.330	308.520	11,6 %	5,2 %
Soria	0	0	0	0	0,0 %	0,0 %
Tarragona	7	0	315.461	0	1,3 %	0,0 %
Teruel	0	0	0	0	0,0 %	0,0 %
Toledo	9	4	408.135	82.846	1,7 %	1,4 %
Valencia	27	6	403.726	78.660	1,7 %	1,3 %
Valladolid	3	1	44.837	14.200	0,2 %	0,2 %
Zamora	0	0	0	0	0,0 %	0,0 %
Zaragoza	14	2	170.577	95.850	0,7 %	1,6 %
<b>Total</b>	<b>602</b>	<b>175</b>	<b>23.468.693</b>	<b>5.916.533</b>	<b>100,0 %</b>	<b>100,0 %</b>

Distribución por Deudor (Comunidad Autónoma)	Número de Derecho de Crédito Inicial	Número de Derecho de Crédito Actual	Saldo Inicial(€)	Saldo Actual(€)	Saldo Inicial(%)	Saldo Actual(%)
▼						
Ceuta	10	0	32.666	0	0,1%	0,0 %
Extremadura	1	1	11.695	11.695	0,1%	0,2 %
Región de Murcia	55	16	1.656.502	169.346	7,1%	2,9 %
Principado de Asturias	2	1	13.354	12.705	0,1%	0,2 %
Andalucía	228	66	11.474.577	2.550.134	48,9%	43,1 %
Cantabria	0	0	0	0	0,0%	0,0 %
Castilla y León	10	4	245.860	104.357	1,1%	1,8 %
Canarias	5	2	63.873	15.330	0,3%	0,3 %
Melilla	0	0	0	0	0,0%	0,0 %
Castilla-La Mancha	28	14	845.795	313.090	3,6%	5,3 %
Aragón	22	3	927.686	222.540	4,0%	3,8 %
Comunidad de Madrid	83	30	2.984.053	1.226.063	12,7%	20,7 %
Illes Balears	1	1	6.508	6.508	0,0%	0,1 %
Galicia	15	7	505.739	160.670	2,2%	2,7 %
Comunidad Foral de Navarra	0	0	0	0	0,0%	0,0 %
Comunitat Valenciana	68	16	2.412.278	538.321	10,3%	9,1 %
Cataluña	70	13	1.692.862	583.019	7,2%	9,9 %
País Vasco	1	1	2.754	2.754	0,0%	0,1 %
La Rioja	3	0	592.492	0	2,5%	0,0 %
No residente	0	0	0	0	0,0%	0,0 %
<b>Total</b>	<b>602</b>	<b>175</b>	<b>23.468.694</b>	<b>5.916.532</b>	<b>100,0%</b>	<b>100,0 %</b>

Concentración por Cliente	Saldo Inicial(€)	Saldo Actual(€)	Saldo Inicial(%)	Saldo Actual(%)
▼				
Top 5	8.803.881 €	2.554.688 €	37,51 %	43,18 %
Top 1	3.076.265 €	652.160 €	13,11 %	11,02 %
Top 25	17.796.355 €	4.950.568 €	75,83 %	83,67 %
Top 20	16.295.325 €	4.632.732 €	69,43 %	78,30 %
Top 15	14.484.185 €	4.246.647 €	61,72 %	71,78 %
Top 10	12.046.800 €	3.697.211 €	51,33 %	62,49 %

**EBN TITULIZACIÓN,  
S.A.U., S.G.F.T.**

info@ebntitulizacion.com

Paseo de Recoletos 29

28004 Madrid

Teléfono: 91 700 98 00

**[www.ebntitulizacion.com](http://www.ebntitulizacion.com)**