



CUBOS 2022, FT

agosto 2023

Informe Mensual
EBN TITULIZACIÓN S.A.U., S.G.F.T.
info@ebntitulizacion.com
www.ebntitulizacion.com
Paseo de Recoletos 29
28004 Madrid
Tel.: 91 700 98 00

1. Información general

Cartera total CUBOS 2022, FT

	Situación Inicial	Situación actual préstamos		
	Derechos de Crédito	Total	Vencidas	Fallidos
Número de derechos	692	202	101	0
Número de Facturas	691	202	101	0
Número de Pagarés y otros Derechos de Crédito	1	0	0	0
Número de Deudores	198	98	60	0
Saldo Pendiente de Cobro	27.631.780 €	8.074.219 €	3.714.928 €	0 €
Saldo Pendiente de Cobro Facturas	27.598.915 €	8.074.219 €	3.714.928 €	0 €
Saldo Pendiente de Cobro Pagarés y otros Derechos de Crédito	32.865 €	0 €	0 €	0 €
Saldo Financiado	27.631.780 €	8.074.219 €	3.714.928 €	0 €
Saldo Financiado Facturas	27.598.915 €	8.074.219 €	3.714.928 €	0 €
Saldo Financiado Pagarés y otros Derechos de Crédito	32.865 €	0 €	0 €	0 €
Precio de Compra	25.900.966 €	3.928.326 €		
Precio de Compra Facturas	25.870.322 €	3.928.326 €		
Precio de Compra Pagarés y otros Derechos de Crédito	30.644 €	0 €		
Saldo Pendiente de Cobro Medio	39.930 €	39.971 €	36.781 €	0 €
Retención Media	0,00 %	0,00 %		
Concentración 10 máximos deudores	38,73 %	56,18 %		
Tipo Medio de la Cartera	67,95 %	62,28 %		
Vencimiento medio de la Cartera (meses)	1,28	0,38		
Concentración por Comunidades (3 Máximas)				
- Comunidad de Madrid	14,30 %	21,66 %		
- Comunitat Valenciana	10,22 %	9,58 %		
- Andalucía	48,15 %	43,48 %		
Saldo Pendiente de Cobro Máximo	621.457 €	535.478 €	535.478 €	0 €
Saldo Pendiente de Cobro Mínimo	178 €	0 €	0 €	0 €

2. Tipo aplicado

	Situación Inicial	Situación Actual
Tipo de Interés Máximo (%)	1.087,32 %	409,95 %
Tipo de Interés Mínimo (%)	11,44 %	13,36 %
Tipo de Interés Fijo (% activo)	100,00 %	100,00 %
Tipo de Interés Variable (% activo)	0,00 %	0,00 %
Tipo Interés Medio Pond. (%)	67,95 %	62,28 %
Margen Medio Pond. (%)	0,00 %	0,00 %

3. Saldo

Saldo inicial vs final

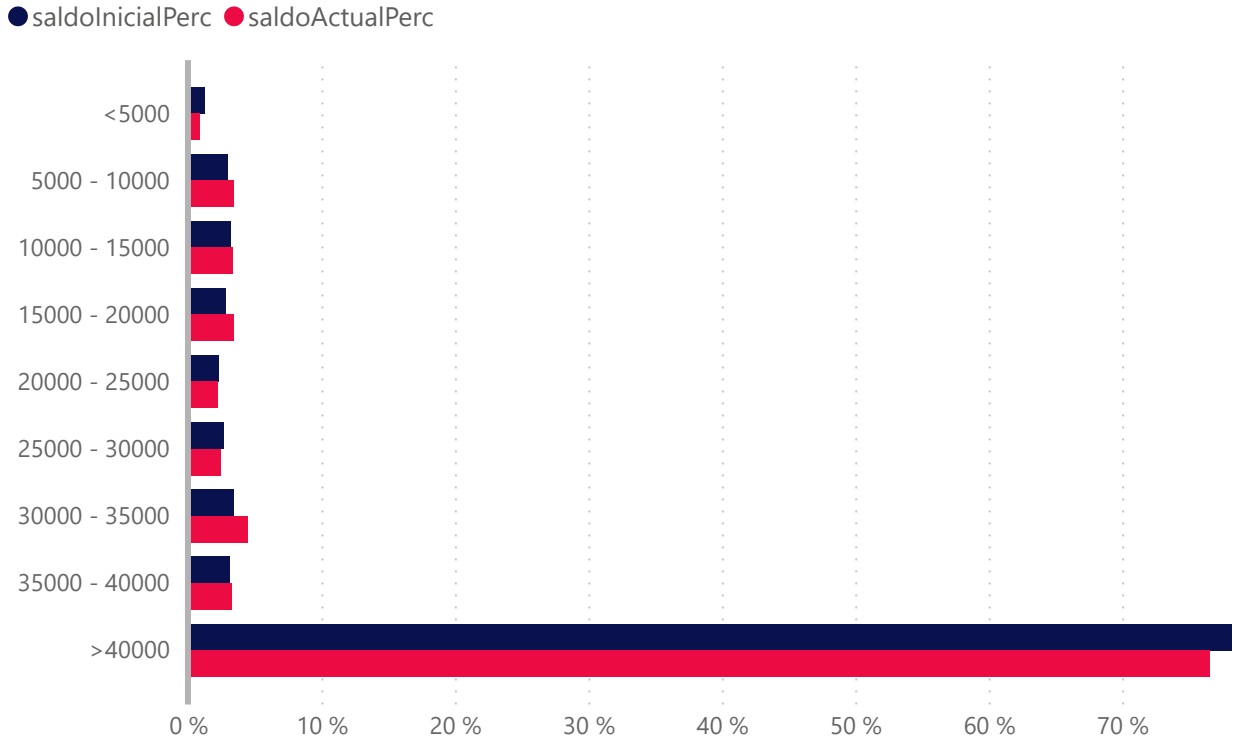

	Número de Derecho de Crédito			
	Situación Inicial	Situación Actual	Vencidas	Fallidos
<5000	161	40	20	0
5000 - 10000	116	39	19	0
10000 - 15000	72	22	11	0
15000 - 20000	45	16	11	0
20000 - 25000	29	8	5	0
25000 - 30000	27	7	4	0
30000 - 35000	29	11	3	0
35000 - 40000	23	7	3	0
>40000	190	52	25	0
Total	692	202	101	0

	Saldo (€)				Saldo(%)			
	Inicial(€)	Actual(€)	Vencidas (€)	Fallidos(€)	Inicial(%)	Actual(%)	Vencidas(%)	Fallidos(%)
<5000	342.232	71.028	25.166	0	1,2 %	0,9 %	0,3 %	0,0 %
5000 - 10000	817.770	277.558	137.222	0	3,0 %	3,4 %	1,7 %	0,0 %
10000 - 15000	879.553	271.857	137.728	0	3,2 %	3,4 %	1,7 %	0,0 %
15000 - 20000	782.061	275.189	188.810	0	2,8 %	3,4 %	2,3 %	0,0 %
20000 - 25000	641.439	179.190	112.512	0	2,3 %	2,2 %	1,4 %	0,0 %
25000 - 30000	739.544	195.737	110.702	0	2,7 %	2,4 %	1,4 %	0,0 %
30000 - 35000	952.413	359.838	100.554	0	3,5 %	4,5 %	1,3 %	0,0 %
35000 - 40000	861.442	264.375	112.819	0	3,1 %	3,3 %	1,4 %	0,0 %
>40000	21.615.325	6.179.448	2.789.415	0	78,2 %	76,5 %	34,6 %	0,0 %
Total	27.631.779	8.074.220	3.714.928	0	100,0 %	100,0 %	46,0 %	0,0 %

4. Fecha de emisión

Fecha de Emisión Inicial vs Final

● Inicial ● Actual

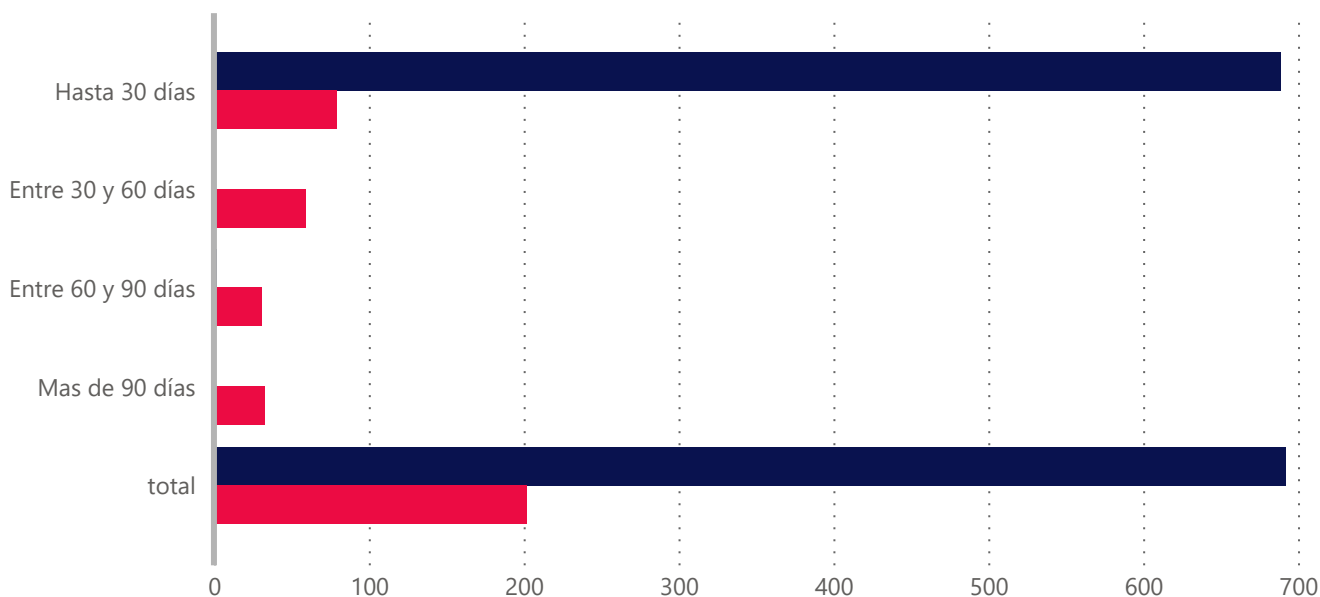

Fecha de Emisión	Derecho		Saldo (€)		Saldo (%)	
	Inicial	Actual	Inicial(€)	Actual(€)	Inicial(%)	Actual(%)
Hasta 30 días	689,00	79,00	27.596.090,00	3.794.803,00	99,87%	47,00%
Entre 30 y 60 días	1,00	59,00	11.490,00	1.849.086,00	0,04%	22,90%
Entre 60 y 90 días	2,00	31,00	24.200,00	1.861.734,00	0,09%	23,06%
Mas de 90 días	0,00	33,00	0,00	568.595,00	0,00%	7,04%
Total	692,00	202,00	27.631.780,00	8.074.219,00	100,00%	100,00%
Antigüedad media Ponderada	0.85	53.15				

5. Vencimiento

Vencimiento inicial vs final

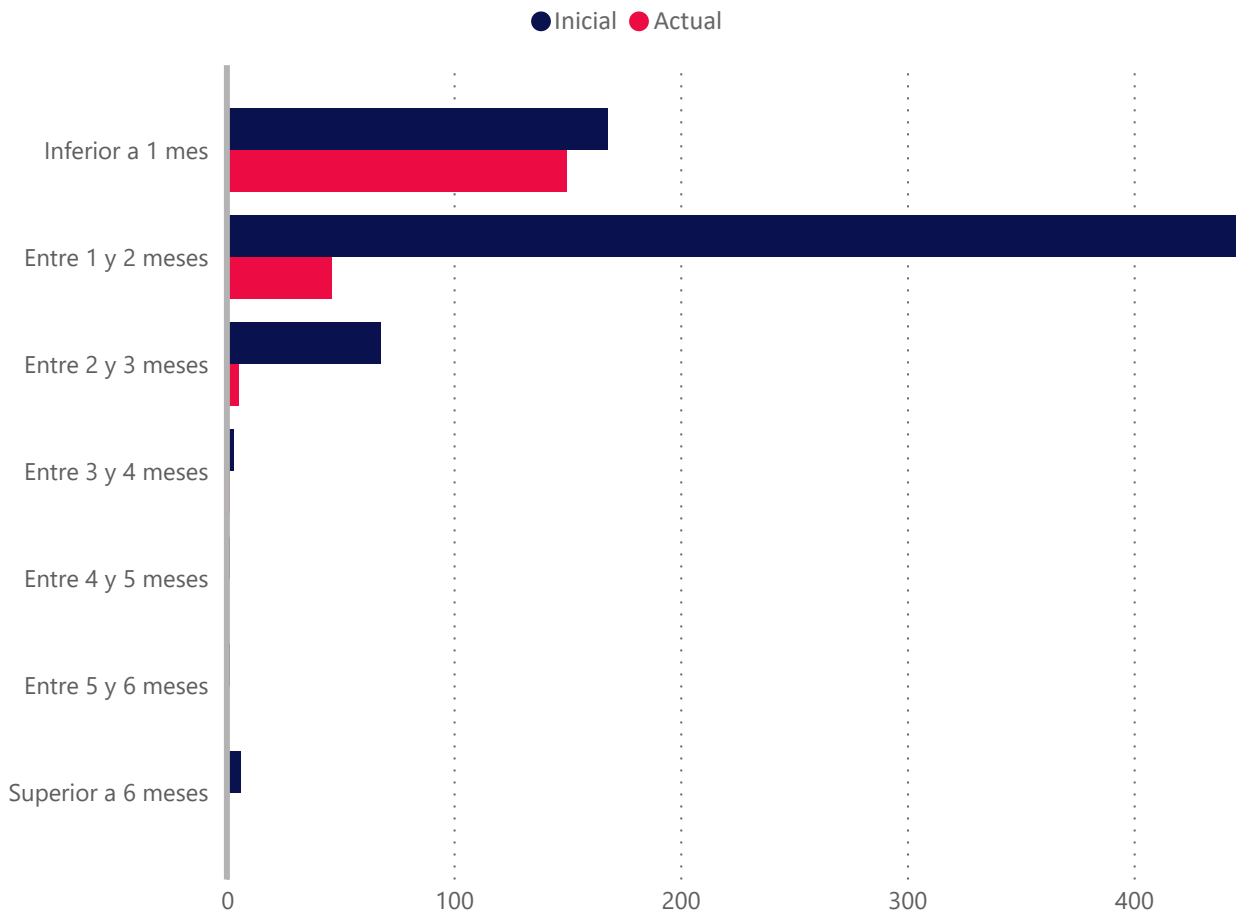

Vencidas ▲	Número de Derecho de Crédito			
	Situación Inicial	Situación Actual	Vencidas	Fallidos
Inferior a 1 mes	168	150	101	0
Entre 1 y 2 meses	445	46	0	0
Entre 2 y 3 meses	68	5	0	0
Entre 3 y 4 meses	3	1	0	0
Entre 4 y 5 meses	1	0	0	0
Entre 5 y 6 meses	1	0	0	0
Superior a 6 meses	6	0	0	0
Total	692	202	101	0

	Saldo(€)				Saldo(%)			
	Inicial (€)	Actual(€)	Vencidas(€)	Fallidos(€)	Inicial(%)	Actual(%)	Vencidas(%)	Fallidos(%)
Inferior a 1 mes	9.860.673	6.396.813	3.714.928	0	35,7 %	79,2 %	46,0 %	0,0 %
Entre 1 y 2 meses	15.304.165	1.599.467	0	0	55,4 %	19,8 %	0,0 %	0,0 %
Entre 2 y 3 meses	2.316.826	65.840	0	0	8,4 %	0,8 %	0,0 %	0,0 %
Entre 3 y 4 meses	53.316	12.100	0	0	0,2 %	0,2 %	0,0 %	0,0 %
Entre 4 y 5 meses	12.100	0	0	0	0,0 %	0,0 %	0,0 %	0,0 %
Entre 5 y 6 meses	12.100	0	0	0	0,0 %	0,0 %	0,0 %	0,0 %
Superior a 6 meses	72.600	0	0	0	0,3 %	0,0 %	0,0 %	0,0 %
Total	27.631.780	8.074.220	3.714.928	0	100,0 %	100,0 %	46,0 %	0,0 %

Vencimiento Medio Ponderado	1.28	0.38
-----------------------------	------	------

6. Morosidad

	Vencidas	Fallidos
Tasa de Recuperación	18,19 %	0,00 %
Tasa Actual	46,01 %	0,00 %
Saldo Pendiente de Cobro	3.714.928 €	0 €
Saldo Financiado	3.714.928 €	0 €
Número de derechos de crédito	101	0

Meses de impago	Número Derechos de Crédito	Saldo Pendiente Vencido	Saldo Financiado Pendiente Vencido
Hasta 1 mes	54	1.665.807	1.665.807
De 1 a 3 meses	34	1.879.943	1.879.943
De 3 a 6 meses	13	169.177	169.177
De 6 a 9 meses	0	0	0
De 9 a 12 meses	0	0	0
Más de 12 meses	0	0	0
Total	101	3.714.927	3.714.927

Fecha	Vencidas		Fallidos				Saldo Pendiente Vencidos	Recuperaciones de Fallidos
	Número de Derechos de Crédito	Inicial (%)	Numero de Derechos de Créditos nuevos	Inicial(%)	Número de Derechos de crédito total	Inicial(%)	Importe recuperado	Importe recuperado
202308	101	46,01 %	0	0,00 %	0	0,00 %	825.758,00	0,00
202307	67	48,16 %	0	0,00 %	0	0,00 %	2.135.903,00	140.782,00
202306	56	25,74 %	0	0,00 %	0	0,00 %	870.735,00	0,00
202305	56	35,86 %	0	0,00 %	0	0,00 %	1.592.155,00	0,00
202304	45	27,23 %	0	0,00 %	0	0,00 %	313.122,00	0,00
202303	30	36,50 %	0	0,00 %	0	0,00 %	698.642,00	0,00
202302	18	31,82 %	0	0,00 %	0	0,00 %	72.160,00	0,00
202301	11	31,55 %	0	0,00 %	0	0,00 %	55.214,00	0,00
202212	10	16,23 %	0	0,00 %	0	0,00 %	311.202,00	0,00
202211	8	6,33 %	0	0,00 %	0	0,00 %	25.854,00	0,00
202210	4	5,55 %	0	0,00 %	0	0,00 %	1.901,00	0,00
202209	2	1,35 %	0	0,00 %	0	0,00 %	0,00	0,00
202208	0	0,00 %	0	0,00 %	0	0,00 %	0,00	0,00

8. Tipo interés

Tipo aplicado	Número de Derechos de Crédito			
	Inicial	Actual	Vencidas	Fallidos
<7,0	0	0	0	0
7,0 - 8,0	0	0	0	0
8,0 - 9,0	0	0	0	0
9,0 - 10,0	0	0	0	0
10,0 - 11,0	0	0	0	0
11,0 - 12,0	1	0	0	0
12,0 - 13,0	1	0	0	0
13,0 - 14,0	1	1	0	0
14,0 - 15,0	1	1	0	0
15,0 - 16,0	1	1	0	0
16,0 - 17,0	1	1	0	0
17,0 - 18,0	0	0	0	0
18,0 - 19,0	2	1	0	0
>19	684	197	101	0
Total	692	202	101	0

Tipo aplicado	Saldos(€)				Saldos(%)			
	Inicial(€)	Actual(€)	Vencidas(€)	Fallidos(€)	Inicial(%)	Actual(%)	Vencidas(%)	Fallidos(%)
<7,0	0	0	0	0	0,0 %	0,0 %	0,0 %	0,0 %
7,0 - 8,0	0	0	0	0	0,0 %	0,0 %	0,0 %	0,0 %
8,0 - 9,0	0	0	0	0	0,0 %	0,0 %	0,0 %	0,0 %
9,0 - 10,0	0	0	0	0	0,0 %	0,0 %	0,0 %	0,0 %
10,0 - 11,0	0	0	0	0	0,0 %	0,0 %	0,0 %	0,0 %
11,0 - 12,0	12.100	0	0	0	0,0 %	0,0 %	0,0 %	0,0 %
12,0 - 13,0	12.100	0	0	0	0,0 %	0,0 %	0,0 %	0,0 %
13,0 - 14,0	12.100	12.100	0	0	0,0 %	0,2 %	0,0 %	0,0 %
14,0 - 15,0	12.100	12.100	0	0	0,0 %	0,2 %	0,0 %	0,0 %
15,0 - 16,0	21.436	21.436	0	0	0,1 %	0,3 %	0,0 %	0,0 %
16,0 - 17,0	12.100	12.100	0	0	0,0 %	0,2 %	0,0 %	0,0 %
17,0 - 18,0	0	0	0	0	0,0 %	0,0 %	0,0 %	0,0 %
18,0 - 19,0	31.880	5.847	0	0	0,1 %	0,1 %	0,0 %	0,0 %
>19	27.517.964	8.010.636	3.714.928	0	99,6 %	99,2 %	46,0 %	0,0 %
Total	27.631.780	8.074.219	3.714.928	0	100,0 %	100,0 %	46,0 %	0,0 %

10. Deudores

Distribución por Comunidad Autónomas inicial vs final

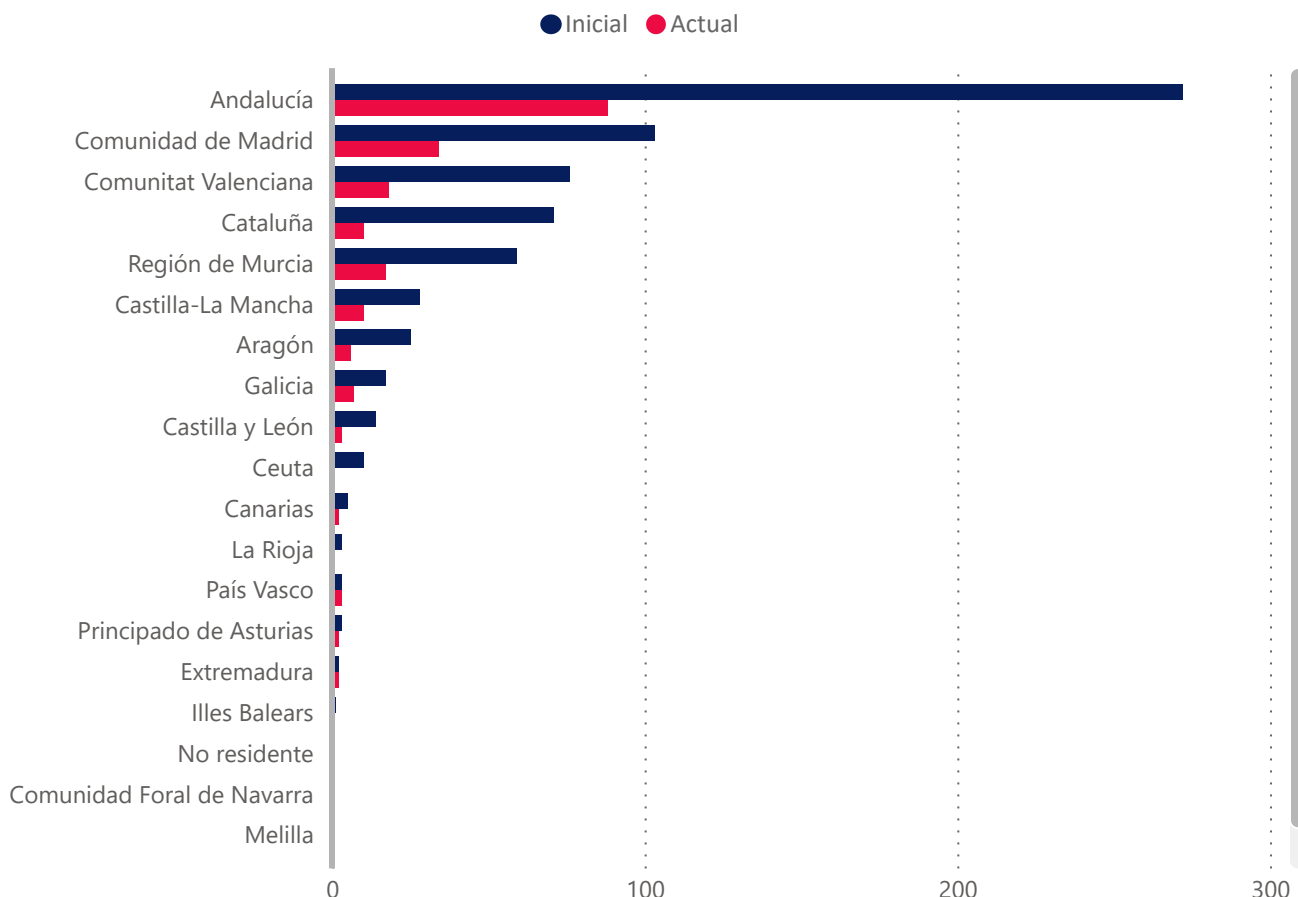

Concentración por deudor	Derechos de Crédito			
	Saldo Inicial(€)	Saldo Actual(€)	Saldo Inicial(%)	Saldo Actual(%)
Top 1	2.215.733 €	876.574 €	8,02 %	10,86 %
Top 5	7.693.375 €	3.045.585 €	27,84 %	37,72 %
Top 10	10.701.713 €	4.536.280 €	38,73 %	56,18 %
Top 15	13.017.957 €	5.370.443 €	47,11 %	66,51 %
Top 20	14.830.278 €	5.908.974 €	53,67 %	73,18 %
Top 25	16.348.069 €	6.342.198 €	59,16 %	78,55 %

Provincia	Número de Derecho de Crédito Inicial	Número de Derecho de Crédito Actual	Saldo Inicial	Saldo Actual	Saldo Inicial %	Saldo Actual%
A Coruña	4	1	96.902	16.456	0,4 %	0,2 %
Álava	0	0	0	0	0,0 %	0,0 %
Albacete	2	0	84.816	0	0,3 %	0,0 %
Alicante	43	10	2.315.326	645.381	8,4 %	8,0 %
Almería	7	4	364.627	181.735	1,3 %	2,3 %
Asturias	3	2	36.949	36.300	0,1 %	0,5 %
Ávila	4	0	198.153	0	0,7 %	0,0 %
Badajoz	2	2	33.873	33.873	0,1 %	0,4 %
Barcelona	64	10	1.483.325	686.938	5,4 %	8,5 %
Bizkaia	0	0	0	0	0,0 %	0,0 %
Burgos	4	2	64.705	33.834	0,2 %	0,4 %
Cáceres	0	0	0	0	0,0 %	0,0 %
Cádiz	47	23	1.531.258	804.198	5,5 %	10,0 %
Cantabria	0	0	0	0	0,0 %	0,0 %
Castellón	0	0	0	0	0,0 %	0,0 %
Ceuta	10	0	32.666	0	0,1 %	0,0 %
Ciudad Real	15	7	272.970	138.730	1,0 %	1,7 %
Córdoba	61	18	3.475.026	731.755	12,6 %	9,1 %
Cuenca	2	0	79.873	0	0,3 %	0,0 %
Gipuzkoa	3	3	6.906	6.906	0,0 %	0,1 %
Girona	0	0	0	0	0,0 %	0,0 %
Granada	16	9	742.697	324.226	2,7 %	4,0 %
Guadalajara	0	0	0	0	0,0 %	0,0 %
Huelva	20	4	656.812	195.748	2,4 %	2,4 %
Huesca	11	4	1.004.361	373.943	3,6 %	4,6 %
Illes Balears	1	0	6.508	0	0,0 %	0,0 %
Jaén	9	2	407.828	181.008	1,5 %	2,2 %
La Rioja	3	0	592.492	0	2,1 %	0,0 %
Las Palmas	1	1	8.773	5.847	0,0 %	0,1 %
León	1	0	59.286	0	0,2 %	0,0 %
Lleida	0	0	0	0	0,0 %	0,0 %
Lugo	5	3	74.841	49.820	0,3 %	0,6 %
Madrid	103	34	3.950.705	1.749.180	14,3 %	21,7 %
Málaga	21	6	2.962.763	375.658	10,7 %	4,7 %
Melilla	0	0	0	0	0,0 %	0,0 %
Murcia	59	17	1.939.168	387.910	7,0 %	4,8 %
Navarra	0	0	0	0	0,0 %	0,0 %
No residente	0	0	0	0	0,0 %	0,0 %
Ourense	0	0	0	0	0,0 %	0,0 %
Palencia	0	0	0	0	0,0 %	0,0 %
Pontevedra	8	3	441.773	104.098	1,6 %	1,3 %
Salamanca	2	0	39.820	0	0,1 %	0,0 %
Santa Cruz de Tenerife	4	1	55.099	6.557	0,2 %	0,1 %
Segovia	0	0	0	0	0,0 %	0,0 %
Sevilla	91	22	3.162.660	716.211	11,5 %	8,9 %
Soria	0	0	0	0	0,0 %	0,0 %
Tarragona	7	0	315.461	0	1,1 %	0,0 %
Teruel	0	0	0	0	0,0 %	0,0 %
Toledo	9	3	408.135	49.981	1,5 %	0,6 %
Valencia	33	8	509.803	127.875	1,8 %	1,6 %
Valladolid	3	1	44.837	14.200	0,2 %	0,2 %
Zamora	0	0	0	0	0,0 %	0,0 %
Zaragoza	14	2	170.577	95.850	0,6 %	1,2 %
Total	692	202	27.631.774	8.074.218	100,0 %	100,0 %

Distribución por Deudor (Comunidad Autónoma)	Número de Derecho de Crédito Inicial	Número de Derecho de Crédito Actual	Saldo Inicial(€)	Saldo Actual(€)	Saldo Inicial(%)	Saldo Actual(%)
▼						
Ceuta	10	0	32.666	0	0,1%	0,0 %
Extremadura	2	2	33.873	33.873	0,1%	0,4 %
Región de Murcia	59	17	1.939.168	387.910	7,0%	4,8 %
Principado de Asturias	3	2	36.949	36.300	0,1%	0,5 %
Andalucía	272	88	13.303.673	3.510.541	48,2%	43,5 %
Cantabria	0	0	0	0	0,0%	0,0 %
Castilla y León	14	3	406.801	48.034	1,5%	0,6 %
Canarias	5	2	63.873	12.404	0,2%	0,2 %
Melilla	0	0	0	0	0,0%	0,0 %
Castilla-La Mancha	28	10	845.795	188.711	3,1%	2,3 %
Aragón	25	6	1.174.938	469.792	4,3%	5,8 %
Comunidad de Madrid	103	34	3.950.705	1.749.180	14,3%	21,7 %
Illes Balears	1	0	6.508	0	0,0%	0,0 %
Galicia	17	7	613.517	170.374	2,2%	2,1 %
Comunidad Foral de Navarra	0	0	0	0	0,0%	0,0 %
Comunitat Valenciana	76	18	2.825.129	773.255	10,2%	9,6 %
Cataluña	71	10	1.798.787	686.938	6,5%	8,5 %
País Vasco	3	3	6.906	6.906	0,0%	0,1 %
La Rioja	3	0	592.492	0	2,1%	0,0 %
No residente	0	0	0	0	0,0%	0,0 %
Total	692	202	27.631.780	8.074.218	100,0%	100,0 %

Concentración por Cliente	Saldo Inicial(€)	Saldo Actual(€)	Saldo Inicial(%)	Saldo Actual(%)
▼				
Top 5	9.691.041 €	3.202.248 €	35,07 %	39,66 %
Top 1	3.420.420 €	949.599 €	12,38 %	11,76 %
Top 25	20.201.696 €	6.779.862 €	73,11 %	83,97 %
Top 20	18.475.634 €	6.368.823 €	66,86 %	78,88 %
Top 15	16.433.084 €	5.834.005 €	59,47 %	72,25 %
Top 10	13.674.290 €	4.983.630 €	49,49 %	61,72 %

**EBN TITULIZACIÓN,
S.A.U., S.G.F.T.**

info@ebntitulizacion.com

Paseo de Recoletos 29

28004 Madrid

Teléfono: 91 700 98 00

www.ebntitulizacion.com