



CUBOS 2022, FT

septiembre 2023

Informe Mensual
EBN TITULIZACIÓN S.A.U., S.G.F.T.
info@ebntitulizacion.com
www.ebntitulizacion.com
Paseo de Recoletos 29
28004 Madrid
Tel.: 91 700 98 00

1. Información general

Cartera total CUBOS 2022, FT

	Situación Inicial	Situación actual préstamos		
	Derechos de Crédito	Total	Vencidas	Fallidos
Número de derechos	787	218	119	0
Número de Facturas	786	218	119	0
Número de Pagarés y otros Derechos de Crédito	1	0	0	0
Número de Deudores	223	103	68	0
Saldo Pendiente de Cobro	33.236.563 €	9.929.111 €	4.712.703 €	0 €
Saldo Pendiente de Cobro Facturas	33.203.699 €	9.929.111 €	4.712.703 €	0 €
Saldo Pendiente de Cobro Pagarés y otros Derechos de Crédito	32.865 €	0 €	0 €	0 €
Saldo Financiado	33.236.563 €	9.929.111 €	4.712.703 €	0 €
Saldo Financiado Facturas	33.203.699 €	9.929.111 €	4.712.703 €	0 €
Saldo Financiado Pagarés y otros Derechos de Crédito	32.865 €	0 €	0 €	0 €
Precio de Compra	31.141.985 €	5.241.019 €		
Precio de Compra Facturas	31.111.341 €	5.241.019 €		
Precio de Compra Pagarés y otros Derechos de Crédito	30.644 €	0 €		
Saldo Pendiente de Cobro Medio	42.232 €	45.546 €	39.603 €	0 €
Retención Media	0,00 %	0,00 %		
Concentración 10 máximos deudores	38,21 %	51,67 %		
Tipo Medio de la Cartera	71,02 %	74,08 %		
Vencimiento medio de la Cartera (meses)	1,24	0,40		
Concentración por Comunidades (3 Máximas)				
- Comunidad de Madrid	13,15 %	13,55 %		
- Andalucía	46,57 %	40,04 %		
- Castilla y León	6,08 %	15,65 %		
Saldo Pendiente de Cobro Máximo	621.457 €	540.282 €	535.478 €	0 €
Saldo Pendiente de Cobro Mínimo	178 €	0 €	0 €	0 €

2. Tipo aplicado

	Situación Inicial	Situación Actual
Tipo de Interés Máximo (%)	1.087,32 %	541,96 %
Tipo de Interés Mínimo (%)	11,44 %	13,36 %
Tipo de Interés Fijo (% activo)	100,00 %	100,00 %
Tipo de Interés Variable (% activo)	0,00 %	0,00 %
Tipo Interés Medio Pond. (%)	71,02 %	74,08 %
Margen Medio Pond. (%)	0,00 %	0,00 %

3. Saldo

Saldo inicial vs final

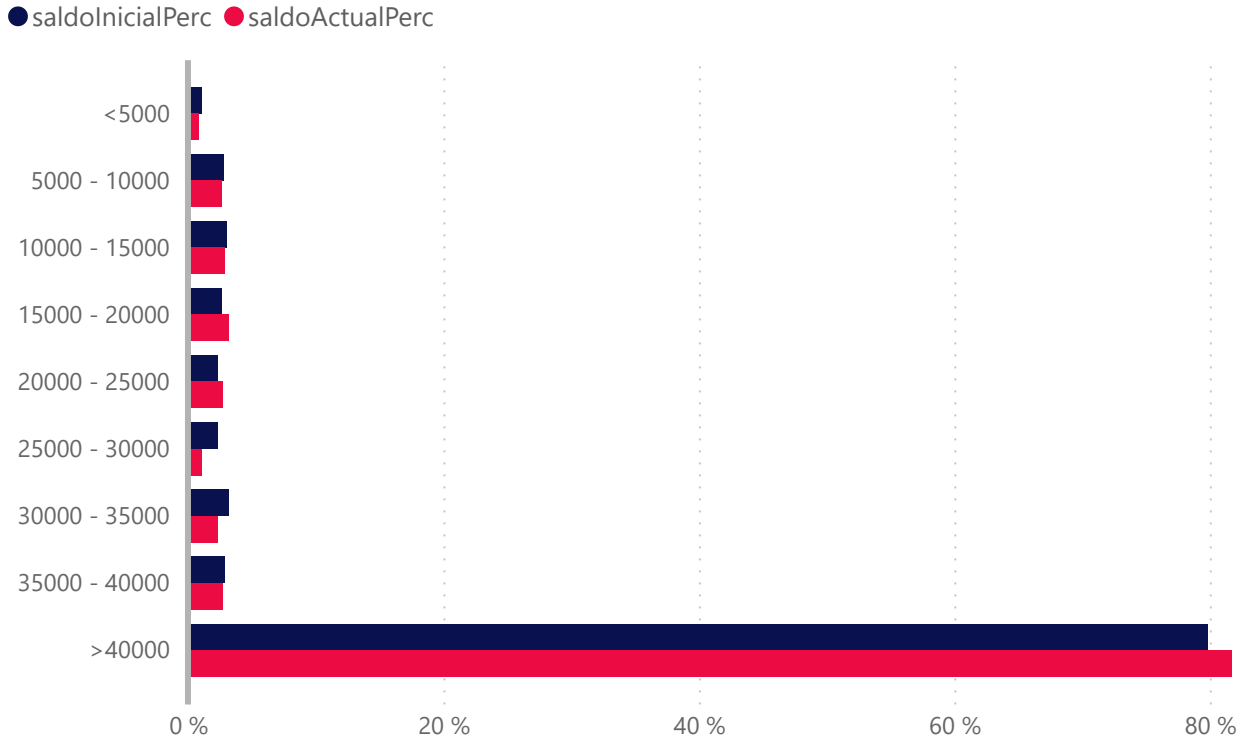

	Número de Derecho de Crédito			
	Situación Inicial	Situación Actual	Vencidas	Fallidos
<5000	167	39	31	0
5000 - 10000	130	36	22	0
10000 - 15000	82	23	10	0
15000 - 20000	51	18	11	0
20000 - 25000	35	12	4	0
25000 - 30000	28	4	3	0
30000 - 35000	32	7	4	0
35000 - 40000	25	7	5	0
>40000	237	72	29	0
Total	787	218	119	0

	Saldo (€)				Saldo(%)			
	Inicial(€)	Actual(€)	Vencidas (€)	Fallidos(€)	Inicial(%)	Actual(%)	Vencidas(%)	Fallidos(%)
<5000	361.148	82.390	64.245	0	1,1 %	0,8 %	0,7 %	0,0 %
5000 - 10000	925.069	264.520	159.139	0	2,8 %	2,7 %	1,6 %	0,0 %
10000 - 15000	1.004.518	285.876	124.612	0	3,0 %	2,9 %	1,3 %	0,0 %
15000 - 20000	883.187	312.224	193.192	0	2,7 %	3,1 %	2,0 %	0,0 %
20000 - 25000	770.996	264.663	90.075	0	2,3 %	2,7 %	0,9 %	0,0 %
25000 - 30000	765.141	107.863	82.267	0	2,3 %	1,1 %	0,8 %	0,0 %
30000 - 35000	1.051.144	226.691	130.184	0	3,2 %	2,3 %	1,3 %	0,0 %
35000 - 40000	939.237	269.010	191.215	0	2,8 %	2,7 %	1,9 %	0,0 %
>40000	26.536.123	8.115.874	3.677.773	0	79,8 %	81,7 %	37,0 %	0,0 %
Total	33.236.563	9.929.111	4.712.702	0	100,0 %	100,0 %	47,5 %	0,0 %

4. Fecha de emisión

Fecha de Emisión Inicial vs Final

● Inicial ● Actual

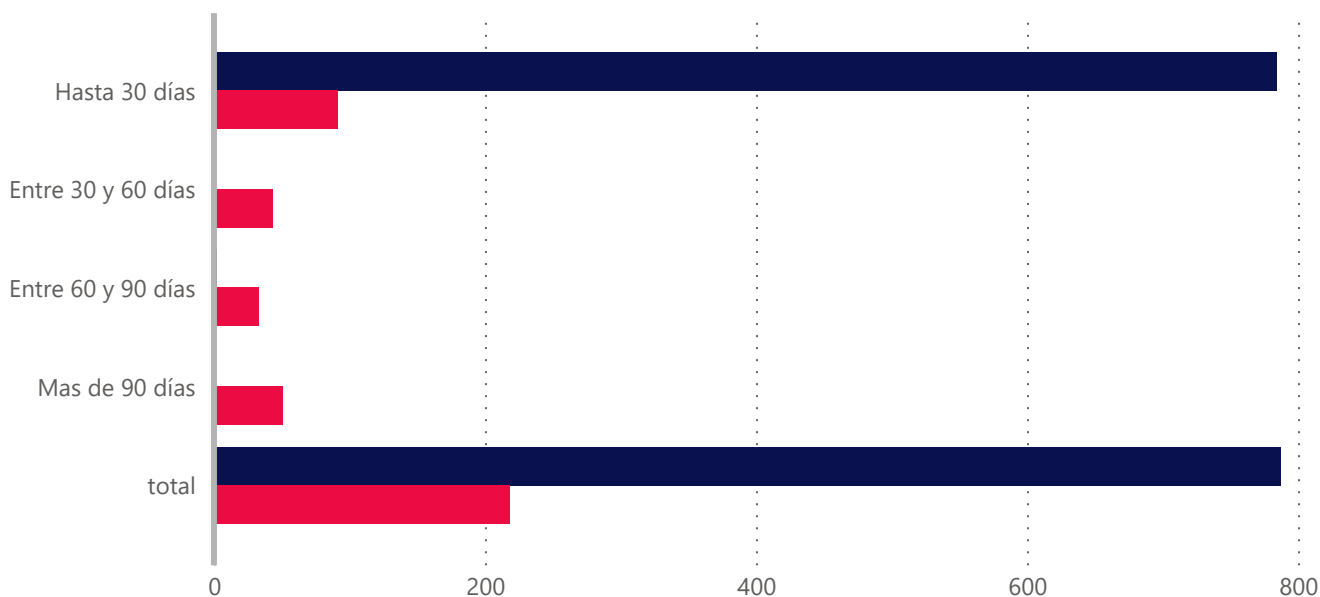

Fecha de Emisión	Derecho		Saldo (€)		Saldo (%)	
	Inicial	Actual	Inicial(€)	Actual(€)	Inicial(%)	Actual(%)
Hasta 30 días	784,00	91,00	33.200.874,00	5.575.376,00	99,89%	56,15%
Entre 30 y 60 días	1,00	43,00	11.490,00	1.606.634,00	0,03%	16,18%
Entre 60 y 90 días	2,00	33,00	24.200,00	843.977,00	0,07%	8,50%
Mas de 90 días	0,00	51,00	0,00	1.903.125,00	0,00%	19,17%
Total	787,00	218,00	33.236.563,00	9.929.111,00	100,00%	100,00%
Antigüedad media Ponderada	0.77	59.35				

5. Vencimiento

Vencimiento inicial vs final

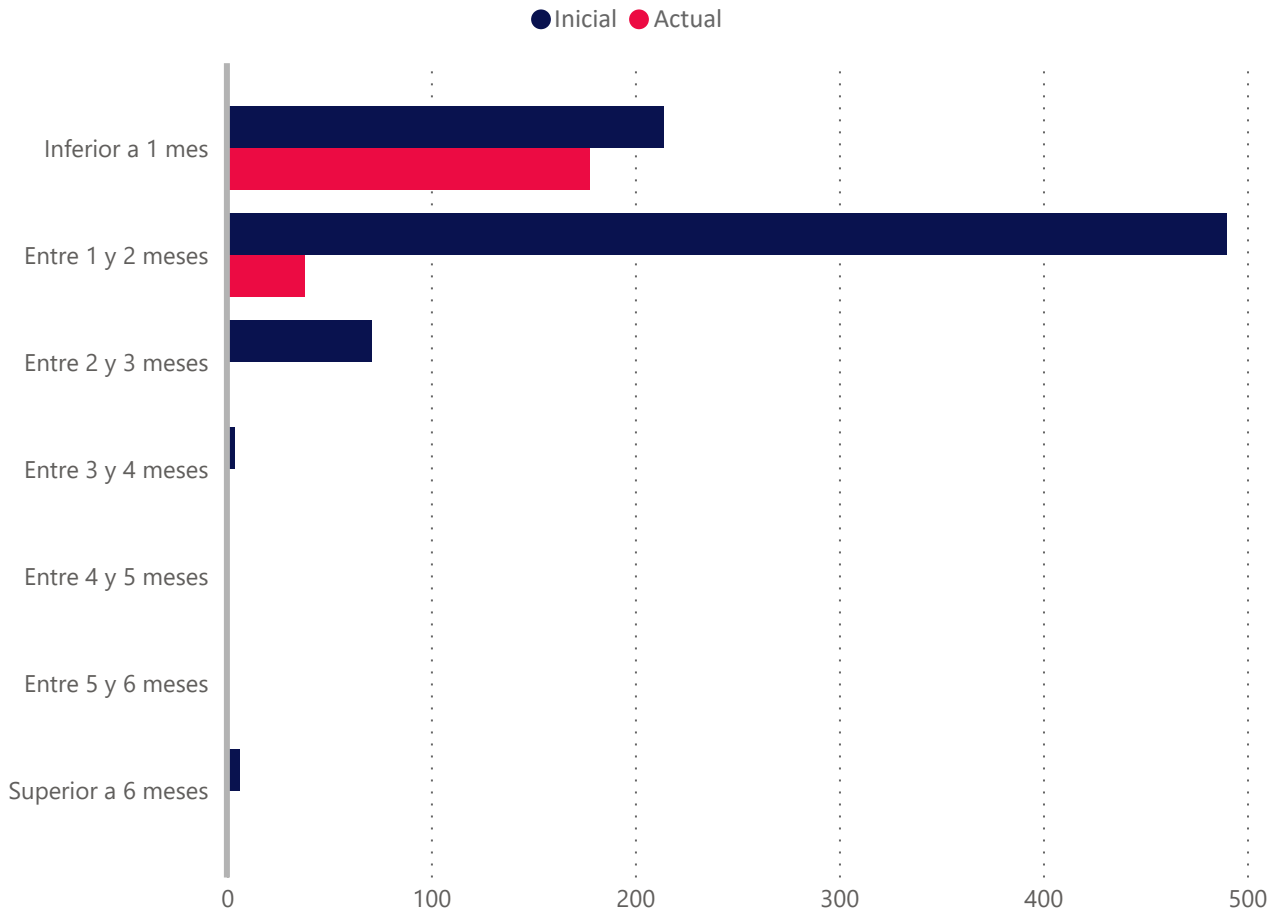

Vencidas ▲	Número de Derecho de Crédito			
	Situación Inicial	Situación Actual	Vencidas	Fallidos
Inferior a 1 mes	214	178	119	0
Entre 1 y 2 meses	490	38	0	0
Entre 2 y 3 meses	71	1	0	0
Entre 3 y 4 meses	4	1	0	0
Entre 4 y 5 meses	1	0	0	0
Entre 5 y 6 meses	1	0	0	0
Superior a 6 meses	6	0	0	0
Total	787	218	119	0

	Saldo(€)				Saldo(%)			
	Inicial (€)	Actual(€)	Vencidas(€)	Fallidos(€)	Inicial(%)	Actual(%)	Vencidas(%)	Fallidos(%)
Inferior a 1 mes	13.573.445	8.578.934	4.712.703	0	40,8 %	86,4 %	47,5 %	0,0 %
Entre 1 y 2 meses	17.082.230	1.328.283	0	0	51,4 %	13,4 %	0,0 %	0,0 %
Entre 2 y 3 meses	2.420.978	12.100	0	0	7,3 %	0,1 %	0,0 %	0,0 %
Entre 3 y 4 meses	63.110	9.794	0	0	0,2 %	0,1 %	0,0 %	0,0 %
Entre 4 y 5 meses	12.100	0	0	0	0,0 %	0,0 %	0,0 %	0,0 %
Entre 5 y 6 meses	12.100	0	0	0	0,0 %	0,0 %	0,0 %	0,0 %
Superior a 6 meses	72.600	0	0	0	0,2 %	0,0 %	0,0 %	0,0 %
Total	33.236.563	9.929.111	4.712.703	0	100,0 %	100,0 %	47,5 %	0,0 %

Vencimiento Medio Ponderado	1.24	0.4
-----------------------------	------	-----

6. Morosidad

	Vencidas	Fallidos
Tasa de Recuperación	34,01 %	0,00 %
Tasa Actual	47,46 %	0,00 %
Saldo Pendiente de Cobro	4.712.703 €	0 €
Saldo Financiado	4.712.703 €	0 €
Número de derechos de crédito	119	0

Meses de impago	Número Derechos de Crédito	Saldo Pendiente Vencido	Saldo Financiado Pendiente Vencido
Hasta 1 mes	49	2.176.562	2.176.562
De 1 a 3 meses	48	2.260.500	2.260.500
De 3 a 6 meses	18	245.561	245.561
De 6 a 9 meses	4	30.080	30.080
De 9 a 12 meses	0	0	0
Más de 12 meses	0	0	0
Total	119	4.712.703	4.712.703

Fecha	Vencidas		Fallidos				Saldo Pendiente Vencidos	Recuperaciones de Fallidos
	Número de Derechos de Crédito	Inicial (%)	Numero de Derechos de Créditos nuevos	Inicial(%)	Número de Derechos de crédito total	Inicial(%)	Importe recuperado	Importe recuperado
202309	119	47,46 %	0	0,00 %	0	0,00 %	2.428.939,00	0,00
202308	101	46,01 %	0	0,00 %	0	0,00 %	825.758,00	0,00
202307	67	48,16 %	0	0,00 %	0	0,00 %	2.135.903,00	140.782,00
202306	56	25,74 %	0	0,00 %	0	0,00 %	870.735,00	0,00
202305	56	35,86 %	0	0,00 %	0	0,00 %	1.592.155,00	0,00
202304	45	27,23 %	0	0,00 %	0	0,00 %	313.122,00	0,00
202303	30	36,50 %	0	0,00 %	0	0,00 %	698.642,00	0,00
202302	18	31,82 %	0	0,00 %	0	0,00 %	72.160,00	0,00
202301	11	31,55 %	0	0,00 %	0	0,00 %	55.214,00	0,00
202212	10	16,23 %	0	0,00 %	0	0,00 %	311.202,00	0,00
202211	8	6,33 %	0	0,00 %	0	0,00 %	25.854,00	0,00
202210	4	5,55 %	0	0,00 %	0	0,00 %	1.901,00	0,00
202209	2	1,35 %	0	0,00 %	0	0,00 %	0,00	0,00

8. Tipo interés

Tipo aplicado	Número de Derechos de Crédito			
	Inicial	Actual	Vencidas	Fallidos
<7,0	0	0	0	0
7,0 - 8,0	0	0	0	0
8,0 - 9,0	0	0	0	0
9,0 - 10,0	0	0	0	0
10,0 - 11,0	0	0	0	0
11,0 - 12,0	1	0	0	0
12,0 - 13,0	1	0	0	0
13,0 - 14,0	1	1	0	0
14,0 - 15,0	1	1	0	0
15,0 - 16,0	1	1	0	0
16,0 - 17,0	1	1	0	0
17,0 - 18,0	0	0	0	0
18,0 - 19,0	3	1	0	0
>19	778	213	119	0
Total	787	218	119	0

Tipo aplicado	Saldos(€)				Saldos(%)			
	Inicial(€)	Actual(€)	Vencidas(€)	Fallidos(€)	Inicial(%)	Actual(%)	Vencidas(%)	Fallidos(%)
<7,0	0	0	0	0	0,0 %	0,0 %	0,0 %	0,0 %
7,0 - 8,0	0	0	0	0	0,0 %	0,0 %	0,0 %	0,0 %
8,0 - 9,0	0	0	0	0	0,0 %	0,0 %	0,0 %	0,0 %
9,0 - 10,0	0	0	0	0	0,0 %	0,0 %	0,0 %	0,0 %
10,0 - 11,0	0	0	0	0	0,0 %	0,0 %	0,0 %	0,0 %
11,0 - 12,0	12.100	0	0	0	0,0 %	0,0 %	0,0 %	0,0 %
12,0 - 13,0	12.100	0	0	0	0,0 %	0,0 %	0,0 %	0,0 %
13,0 - 14,0	12.100	12.100	0	0	0,0 %	0,1 %	0,0 %	0,0 %
14,0 - 15,0	12.100	12.100	0	0	0,0 %	0,1 %	0,0 %	0,0 %
15,0 - 16,0	21.436	21.436	0	0	0,1 %	0,2 %	0,0 %	0,0 %
16,0 - 17,0	12.100	12.100	0	0	0,0 %	0,1 %	0,0 %	0,0 %
17,0 - 18,0	0	0	0	0	0,0 %	0,0 %	0,0 %	0,0 %
18,0 - 19,0	41.674	9.794	0	0	0,1 %	0,1 %	0,0 %	0,0 %
>19	33.112.954	9.861.582	4.712.703	0	99,6 %	99,3 %	47,5 %	0,0 %
Total	33.236.564	9.929.112	4.712.703	0	100,0 %	100,0 %	47,5 %	0,0 %

10. Deudores

Distribución por Comunidades Autónomas inicial vs final

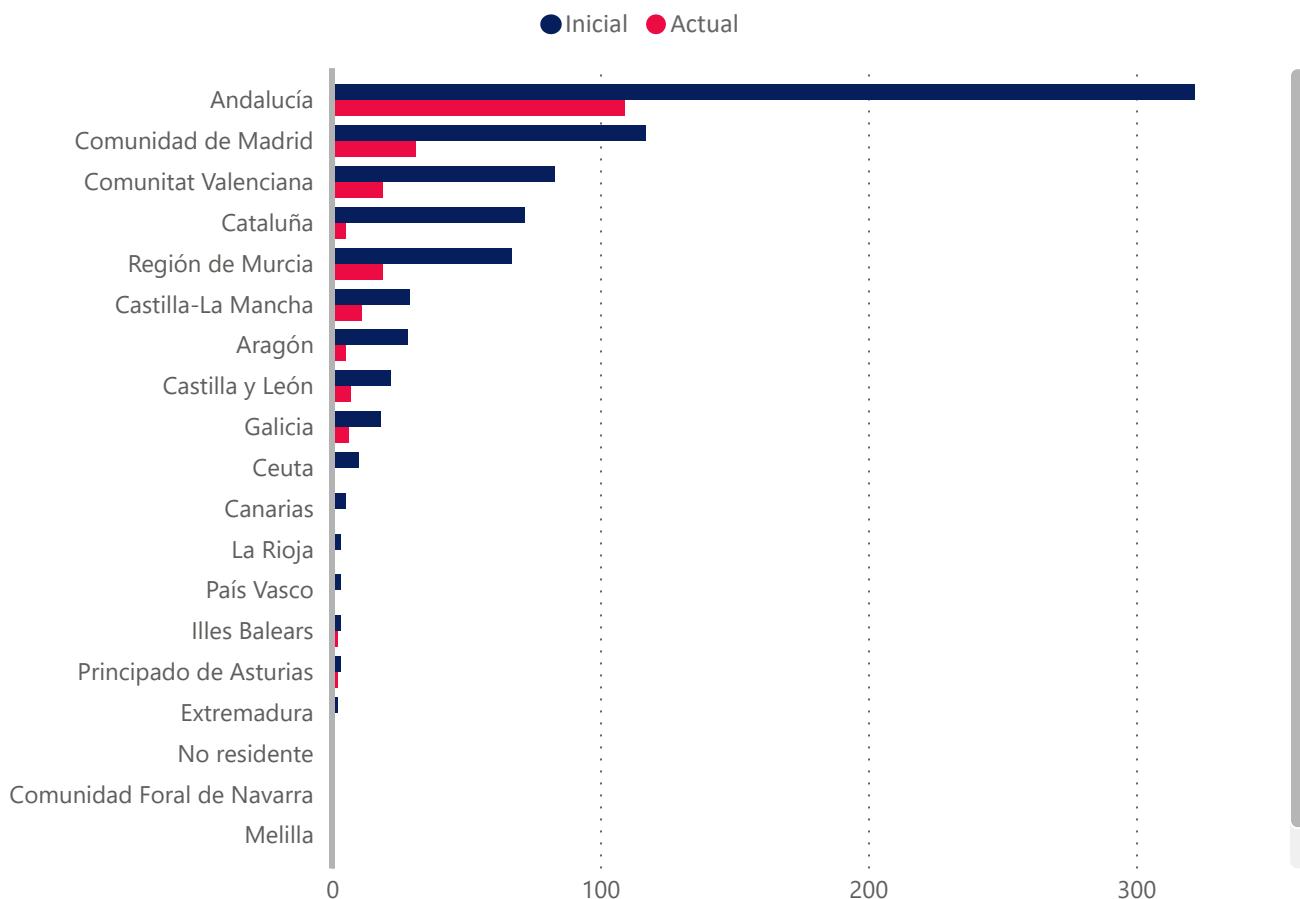

Concentración por deudor	Derechos de Crédito			
	Saldo Inicial(€)	Saldo Actual(€)	Saldo Inicial(%)	Saldo Actual(%)
Top 1	2.802.655 €	904.396 €	8,43 %	9,11 %
Top 5	9.011.593 €	3.264.964 €	27,11 %	32,88 %
Top 10	12.700.906 €	5.130.369 €	38,21 %	51,67 %
Top 15	15.453.731 €	6.272.022 €	46,50 %	63,17 %
Top 20	17.514.322 €	7.107.142 €	52,70 %	71,58 %
Top 25	19.219.219 €	7.645.476 €	57,83 %	77,00 %

Provincia	Número de Derecho de Crédito Inicial	Número de Derecho de Crédito Actual	Saldo Inicial	Saldo Actual	Saldo Inicial %	Saldo Actual%
A Coruña	5	1	111.577	14.674	0,3 %	0,2 %
Álava	0	0	0	0	0,0 %	0,0 %
Albacete	2	0	84.816	0	0,3 %	0,0 %
Alicante	49	12	2.766.614	681.538	8,3 %	6,9 %
Almería	8	4	531.760	181.735	1,6 %	1,8 %
Asturias	3	2	36.949	36.300	0,1 %	0,4 %
Ávila	4	0	198.153	0	0,6 %	0,0 %
Badajoz	2	1	33.873	22.178	0,1 %	0,2 %
Barcelona	65	5	1.645.993	832.794	5,0 %	8,4 %
Bizkaia	0	0	0	0	0,0 %	0,0 %
Burgos	4	0	64.705	0	0,2 %	0,0 %
Cáceres	0	0	0	0	0,0 %	0,0 %
Cádiz	50	19	1.579.905	738.833	4,8 %	7,4 %
Cantabria	0	0	0	0	0,0 %	0,0 %
Castellón	0	0	0	0	0,0 %	0,0 %
Ceuta	10	0	32.666	0	0,1 %	0,0 %
Ciudad Real	15	7	272.970	138.730	0,8 %	1,4 %
Córdoba	80	29	4.245.922	990.855	12,8 %	10,0 %
Cuenca	2	0	79.873	0	0,2 %	0,0 %
Gipuzkoa	3	1	6.906	2.754	0,0 %	0,0 %
Girona	0	0	0	0	0,0 %	0,0 %
Granada	19	7	880.697	229.087	2,7 %	2,3 %
Guadalajara	0	0	0	0	0,0 %	0,0 %
Huelva	23	6	691.166	201.852	2,1 %	2,0 %
Huesca	14	5	1.343.776	580.003	4,0 %	5,8 %
Illes Balears	3	2	98.688	92.180	0,3 %	0,9 %
Jaén	12	4	456.984	158.897	1,4 %	1,6 %
La Rioja	3	0	592.492	0	1,8 %	0,0 %
Las Palmas	1	0	8.773	0	0,0 %	0,0 %
León	3	2	212.721	153.435	0,6 %	1,6 %
Lleida	0	0	0	0	0,0 %	0,0 %
Lugo	5	3	74.841	49.820	0,2 %	0,5 %
Madrid	117	31	4.370.378	1.345.277	13,2 %	13,6 %
Málaga	26	9	3.285.862	457.550	9,9 %	4,6 %
Melilla	0	0	0	0	0,0 %	0,0 %
Murcia	67	19	2.248.718	403.600	6,8 %	4,1 %
Navarra	0	0	0	0	0,0 %	0,0 %
No residente	0	0	0	0	0,0 %	0,0 %
Ourense	0	0	0	0	0,0 %	0,0 %
Palencia	0	0	0	0	0,0 %	0,0 %
Pontevedra	8	2	441.773	12.766	1,3 %	0,1 %
Salamanca	3	1	87.240	47.420	0,3 %	0,5 %
Santa Cruz de Tenerife	4	0	55.099	0	0,2 %	0,0 %
Segovia	0	0	0	0	0,0 %	0,0 %
Sevilla	104	31	3.805.270	1.016.482	11,5 %	10,2 %
Soria	0	0	0	0	0,0 %	0,0 %
Tarragona	7	0	315.461	0	1,0 %	0,0 %
Teruel	0	0	0	0	0,0 %	0,0 %
Toledo	10	4	412.810	54.656	1,2 %	0,6 %
Valencia	34	7	534.152	132.368	1,6 %	1,3 %
Valladolid	6	3	1.207.097	1.162.260	3,6 %	11,7 %
Zamora	2	1	249.306	191.069	0,8 %	1,9 %
Zaragoza	14	0	170.577	0	0,5 %	0,0 %
Total	787	218	33.236.563	9.929.113	100,0 %	100,0 %

Distribución por Deudor (Comunidad Autónoma)	Número de Derecho de Crédito Inicial	Número de Derecho de Crédito Actual	Saldo Inicial(€)	Saldo Actual(€)	Saldo Inicial(%)	Saldo Actual(%)
▼						
Ceuta	10	0	32.666	0	0,1%	0,0 %
Extremadura	2	1	33.873	22.178	0,1%	0,2 %
Región de Murcia	67	19	2.248.718	403.600	6,8%	4,1 %
Principado de Asturias	3	2	36.949	36.300	0,1%	0,4 %
Andalucía	322	109	15.477.565	3.975.290	46,6%	40,0 %
Cantabria	0	0	0	0	0,0%	0,0 %
Castilla y León	22	7	2.019.221	1.554.183	6,1%	15,7 %
Canarias	5	0	63.873	0	0,2%	0,0 %
Melilla	0	0	0	0	0,0%	0,0 %
Castilla-La Mancha	29	11	850.470	193.386	2,6%	2,0 %
Aragón	28	5	1.514.353	580.003	4,6%	5,8 %
Comunidad de Madrid	117	31	4.370.378	1.345.277	13,1%	13,6 %
Illes Balears	3	2	98.688	92.180	0,3%	0,9 %
Galicia	18	6	628.191	77.260	1,9%	0,8 %
Comunidad Foral de Navarra	0	0	0	0	0,0%	0,0 %
Comunitat Valenciana	83	19	3.300.766	813.906	9,9%	8,2 %
Cataluña	72	5	1.961.454	832.794	5,9%	8,4 %
País Vasco	3	1	6.906	2.754	0,0%	0,0 %
La Rioja	3	0	592.492	0	1,8%	0,0 %
No residente	0	0	0	0	0,0%	0,0 %
Total	787	218	33.236.563	9.929.111	100,0%	100,0 %

Concentración por Cliente	Saldo Inicial(€)	Saldo Actual(€)	Saldo Inicial(%)	Saldo Actual(%)
▼				
Top 1	3.694.193 €	904.396 €	11,11 %	9,11 %
Top 25	23.183.620 €	8.430.688 €	69,75 %	84,91 %
Top 20	21.094.298 €	7.826.186 €	63,47 %	78,82 %
Top 15	18.447.414 €	6.818.691 €	55,50 %	68,67 %
Top 10	15.028.765 €	5.570.513 €	45,22 %	56,10 %
Top 5	10.514.191 €	3.561.194 €	31,63 %	35,87 %

**EBN TITULIZACIÓN,
S.A.U., S.G.F.T.**

info@ebntitulizacion.com

Paseo de Recoletos 29

28004 Madrid

Teléfono: 91 700 98 00

www.ebntitulizacion.com