



CUBOS 2022, FT

octubre 2023

Informe Mensual
EBN TITULIZACIÓN S.A.U., S.G.F.T.
info@ebntitulizacion.com
www.ebntitulizacion.com
Paseo de Recoletos 29
28004 Madrid
Tel.: 91 700 98 00

1. Información general

Cartera total CUBOS 2022, FT

	Situación Inicial	Situación actual préstamos		
	Derechos de Crédito	Total	Vencidas	Fallidos
Número de derechos	874	214	121	4
Número de Facturas	873	214	121	4
Número de Pagarés y otros Derechos de Crédito	1	0	0	0
Número de Deudores	239	106	68	2
Saldo Pendiente de Cobro	35.995.394 €	7.884.975 €	5.367.181 €	30.080 €
Saldo Pendiente de Cobro Facturas	35.962.529 €	7.884.975 €	5.367.181 €	30.080 €
Saldo Pendiente de Cobro Pagarés y otros Derechos de Crédito	32.865 €	0 €	0 €	0 €
Saldo Financiado	35.995.394 €	7.884.975 €	5.367.181 €	30.080 €
Saldo Financiado Facturas	35.962.529 €	7.884.975 €	5.367.181 €	30.080 €
Saldo Financiado Pagarés y otros Derechos de Crédito	32.865 €	0 €	0 €	0 €
Precio de Compra	33.706.594 €	2.564.608 €		
Precio de Compra Facturas	33.675.950 €	2.564.608 €		
Precio de Compra Pagarés y otros Derechos de Crédito	30.644 €	0 €		
Saldo Pendiente de Cobro Medio	41.185 €	36.846 €	44.357 €	7.520 €
Retención Media	0,00 %	0,00 %		
Concentración 10 máximos deudores	37,28 %	51,87 %		
Tipo Medio de la Cartera	71,46 %	72,68 %		
Vencimiento medio de la Cartera (meses)	1,24	0,23		
Concentración por Comunidades (3 Máximas)				
- Comunidad de Madrid	12,86 %	14,21 %		
- Comunitat Valenciana	9,67 %	11,40 %		
- Andalucía	47,88 %	44,54 %		
Saldo Pendiente de Cobro Máximo	621.457 €	535.478 €	535.478 €	11.683 €
Saldo Pendiente de Cobro Mínimo	138 €	0 €	0 €	0 €

2. Tipo aplicado

	Situación Inicial	Situación Actual
Tipo de Interés Máximo (%)	1.087,32 %	541,96 %
Tipo de Interés Mínimo (%)	11,44 %	13,36 %
Tipo de Interés Fijo (% activo)	100,00 %	100,00 %
Tipo de Interés Variable (% activo)	0,00 %	0,00 %
Tipo Interés Medio Pond. (%)	71,46 %	72,68 %
Margen Medio Pond. (%)	0,00 %	0,00 %

3. Saldo

Saldo inicial vs final

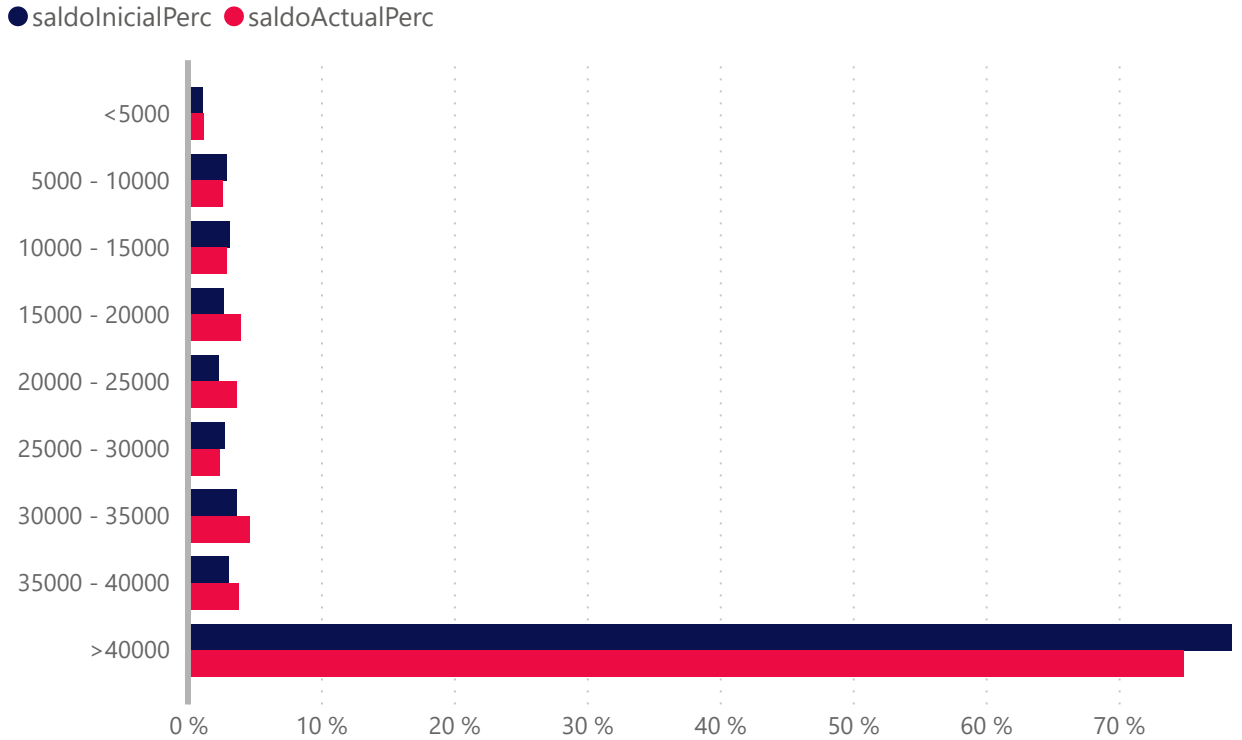

	Número de Derecho de Crédito			
	Situación Inicial	Situación Actual	Vencidas	Fallidos
<5000	182	54	39	1
5000 - 10000	145	27	9	2
10000 - 15000	91	18	6	1
15000 - 20000	56	18	11	0
20000 - 25000	37	13	9	0
25000 - 30000	36	7	1	0
30000 - 35000	40	11	2	0
35000 - 40000	29	8	4	0
>40000	258	58	40	0
Total	874	214	121	4

	Saldo (€)				Saldo(%)			
	Inicial(€)	Actual(€)	Vencidas (€)	Fallidos(€)	Inicial(%)	Actual(%)	Vencidas(%)	Fallidos(%)
<5000	393.165	89.619	59.446	0	1,1 %	1,1 %	0,8 %	0,0 %
5000 - 10000	1.038.870	205.925	64.654	18.397	2,9 %	2,6 %	0,8 %	0,2 %
10000 - 15000	1.117.936	227.301	75.403	11.683	3,1 %	2,9 %	1,0 %	0,2 %
15000 - 20000	970.398	313.048	190.305	0	2,7 %	4,0 %	2,4 %	0,0 %
20000 - 25000	818.881	290.369	197.452	0	2,3 %	3,7 %	2,5 %	0,0 %
25000 - 30000	986.093	189.529	25.845	0	2,7 %	2,4 %	0,3 %	0,0 %
30000 - 35000	1.316.276	363.932	65.998	0	3,7 %	4,6 %	0,8 %	0,0 %
35000 - 40000	1.087.074	298.712	150.875	0	3,0 %	3,8 %	1,9 %	0,0 %
>40000	28.266.701	5.906.541	4.537.203	0	78,5 %	74,9 %	57,5 %	0,0 %
Total	35.995.394	7.884.976	5.367.181	30.080	100,0 %	100,0 %	68,1 %	0,4 %

4. Fecha de emisión

Fecha de Emisión Inicial vs Final

● Inicial ● Actual

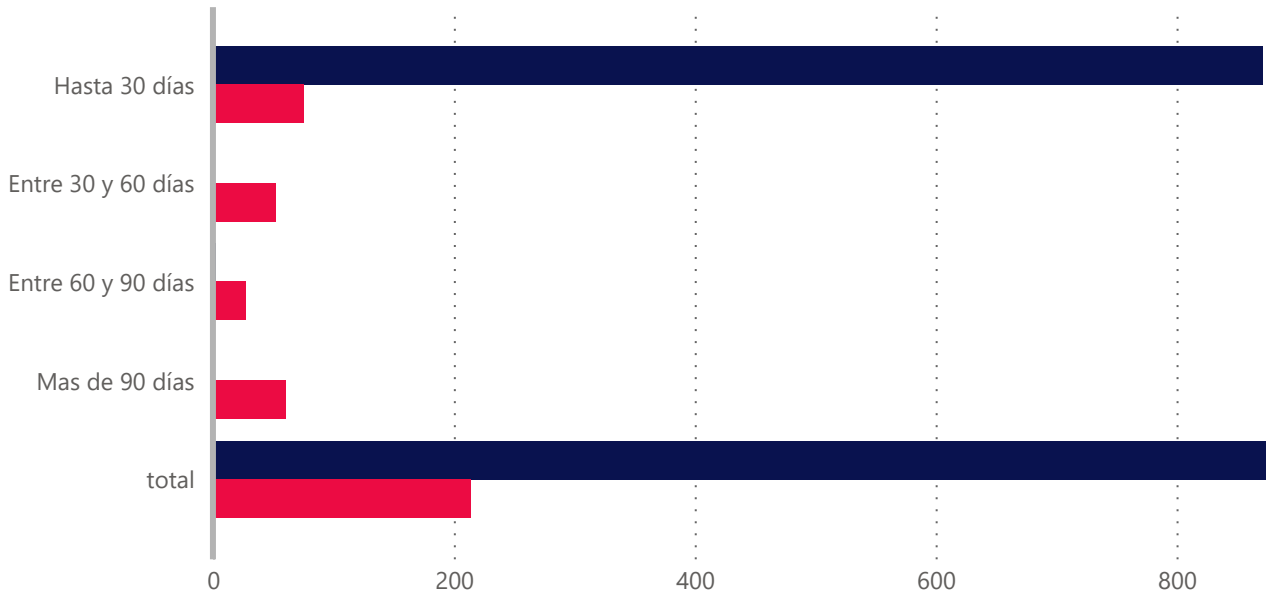

Fecha de Emisión	Derecho		Saldo (€)		Saldo (%)	
	Inicial	Actual	Inicial(€)	Actual(€)	Inicial(%)	Actual(%)
Hasta 30 días	871,00	75,00	35.959.704,00	2.233.864,00	99,90%	28,33%
Entre 30 y 60 días	1,00	52,00	11.490,00	2.213.916,00	0,03%	28,08%
Entre 60 y 90 días	2,00	27,00	24.200,00	1.166.248,00	0,07%	14,79%
Mas de 90 días	0,00	60,00	0,00	2.270.948,00	0,00%	28,80%
Total	874,00	214,00	35.995.394,00	7.884.975,00	100,00%	100,00%
Antigüedad media Ponderada	0.69	68.87				

5. Vencimiento

Vencimiento inicial vs final

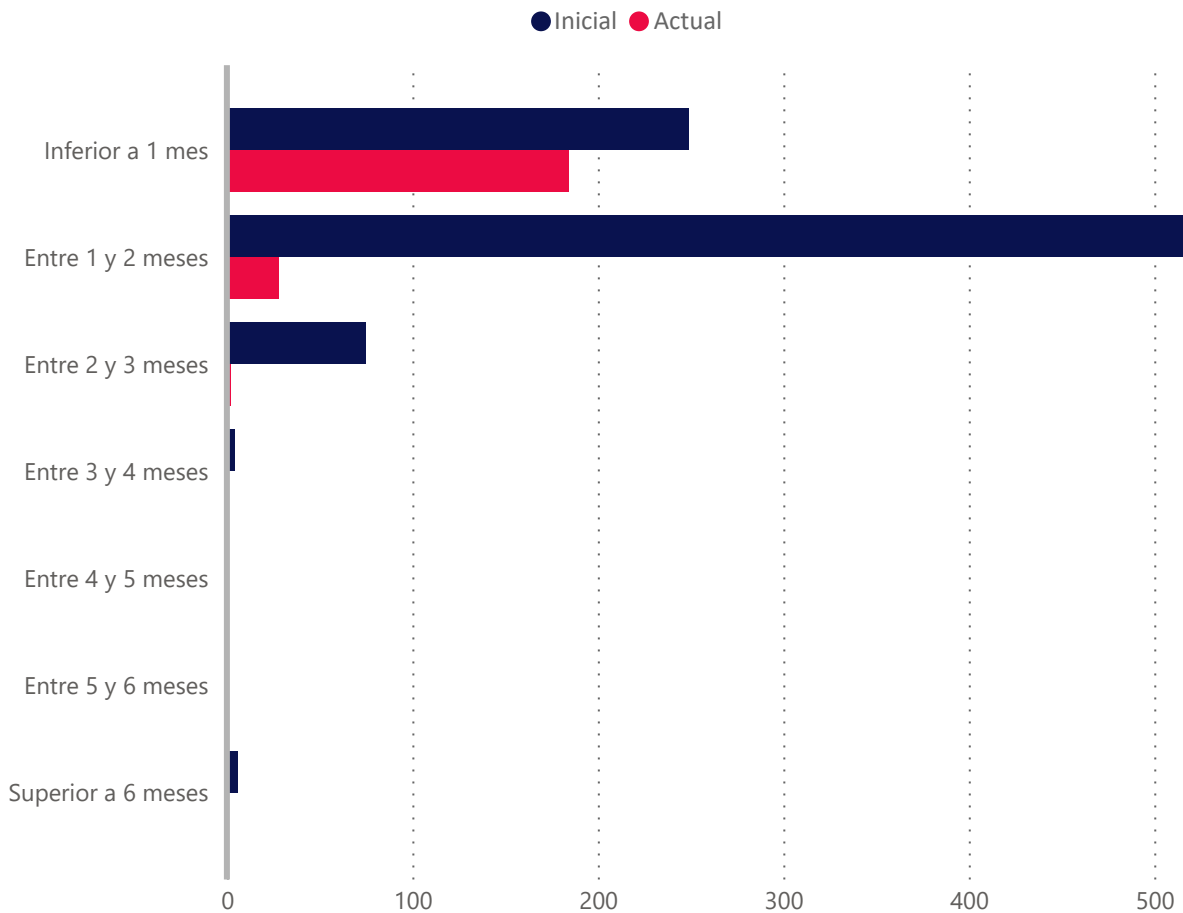

Vencidas ▲	Número de Derecho de Crédito			
	Situación Inicial	Situación Actual	Vencidas	Fallidos
Inferior a 1 mes	249	184	121	4
Entre 1 y 2 meses	538	28	0	0
Entre 2 y 3 meses	75	2	0	0
Entre 3 y 4 meses	4	0	0	0
Entre 4 y 5 meses	1	0	0	0
Entre 5 y 6 meses	1	0	0	0
Superior a 6 meses	6	0	0	0
Total	874	214	121	4

	Saldo(€)				Saldo(%)			
	Inicial (€)	Actual(€)	Vencidas(€)	Fallidos(€)	Inicial(%)	Actual(%)	Vencidas(%)	Fallidos(%)
Inferior a 1 mes	14.756.069	7.090.902	5.367.181	30.080	41,0 %	89,9 %	68,1 %	0,4 %
Entre 1 y 2 meses	18.594.041	771.398	0	0	51,7 %	9,8 %	0,0 %	0,0 %
Entre 2 y 3 meses	2.485.374	22.676	0	0	6,9 %	0,3 %	0,0 %	0,0 %
Entre 3 y 4 meses	63.110	0	0	0	0,2 %	0,0 %	0,0 %	0,0 %
Entre 4 y 5 meses	12.100	0	0	0	0,0 %	0,0 %	0,0 %	0,0 %
Entre 5 y 6 meses	12.100	0	0	0	0,0 %	0,0 %	0,0 %	0,0 %
Superior a 6 meses	72.600	0	0	0	0,2 %	0,0 %	0,0 %	0,0 %
Total	35.995.394	7.884.976	5.367.181	30.080	100,0 %	100,0 %	68,1 %	0,4 %

Vencimiento Medio Ponderado	1.24	0.23
-----------------------------	------	------

6. Morosidad

	Vencidas	Fallidos
Tasa de Recuperación	25,85 %	0,00 %
Tasa Actual	68,07 %	0,38 %
Saldo Pendiente de Cobro	5.367.181 €	30.080 €
Saldo Financiado	5.367.181 €	30.080 €
Número de derechos de crédito	121	4

Meses de impago	Número Derechos de Crédito	Saldo Pendiente Vencido	Saldo Financiado Pendiente Vencido
Hasta 1 mes	48	2.042.752	2.042.752
De 1 a 3 meses	44	1.741.351	1.741.351
De 3 a 6 meses	28	1.559.170	1.559.170
De 6 a 9 meses	5	53.988	53.988
De 9 a 12 meses	0	0	0
Más de 12 meses	0	0	0
Total	125	5.397.261	5.397.261

Fecha	Vencidas		Fallidos				Saldo Pendiente Vencidos	Recuperaciones de Fallidos
	Número de Derechos de Crédito	Inicial (%)	Numero de Derechos de Créditos nuevos	Inicial(%)	Número de Derechos de crédito total	Inicial(%)	Importe recuperado	Importe recuperado
202310	121	68,07 %	4	0,38 %	4	0,38 %	1.871.359,00	0,00
202309	119	47,46 %	0	0,00 %	0	0,00 %	2.428.939,00	0,00
202308	101	46,01 %	0	0,00 %	0	0,00 %	825.758,00	0,00
202307	67	48,16 %	0	0,00 %	0	0,00 %	2.135.903,00	140.782,00
202306	56	25,74 %	0	0,00 %	0	0,00 %	870.735,00	0,00
202305	56	35,86 %	0	0,00 %	0	0,00 %	1.592.155,00	0,00
202304	45	27,23 %	0	0,00 %	0	0,00 %	313.122,00	0,00
202303	30	36,50 %	0	0,00 %	0	0,00 %	698.642,00	0,00
202302	18	31,82 %	0	0,00 %	0	0,00 %	72.160,00	0,00
202301	11	31,55 %	0	0,00 %	0	0,00 %	55.214,00	0,00
202212	10	16,23 %	0	0,00 %	0	0,00 %	311.202,00	0,00
202211	8	6,33 %	0	0,00 %	0	0,00 %	25.854,00	0,00
202210	4	5,55 %	0	0,00 %	0	0,00 %	1.901,00	0,00

8. Tipo interés

Tipo aplicado	Número de Derechos de Crédito			
	Inicial	Actual	Vencidas	Fallidos
<7,0	0	0	0	0
7,0 - 8,0	0	0	0	0
8,0 - 9,0	0	0	0	0
9,0 - 10,0	0	0	0	0
10,0 - 11,0	0	0	0	0
11,0 - 12,0	1	0	0	0
12,0 - 13,0	1	0	0	0
13,0 - 14,0	1	1	0	0
14,0 - 15,0	1	1	0	0
15,0 - 16,0	1	1	1	0
16,0 - 17,0	1	0	0	0
17,0 - 18,0	0	0	0	0
18,0 - 19,0	3	1	0	0
>19	865	210	120	4
Total	874	214	121	4

Tipo aplicado	Saldos(€)				Saldos(%)			
	Inicial(€)	Actual(€)	Vencidas(€)	Fallidos(€)	Inicial(%)	Actual(%)	Vencidas(%)	Fallidos(%)
<7,0	0	0	0	0	0,0 %	0,0 %	0,0 %	0,0 %
7,0 - 8,0	0	0	0	0	0,0 %	0,0 %	0,0 %	0,0 %
8,0 - 9,0	0	0	0	0	0,0 %	0,0 %	0,0 %	0,0 %
9,0 - 10,0	0	0	0	0	0,0 %	0,0 %	0,0 %	0,0 %
10,0 - 11,0	0	0	0	0	0,0 %	0,0 %	0,0 %	0,0 %
11,0 - 12,0	12.100	0	0	0	0,0 %	0,0 %	0,0 %	0,0 %
12,0 - 13,0	12.100	0	0	0	0,0 %	0,0 %	0,0 %	0,0 %
13,0 - 14,0	12.100	12.100	0	0	0,0 %	0,2 %	0,0 %	0,0 %
14,0 - 15,0	12.100	12.100	0	0	0,0 %	0,2 %	0,0 %	0,0 %
15,0 - 16,0	21.436	21.436	21.436	0	0,1 %	0,3 %	0,3 %	0,0 %
16,0 - 17,0	12.100	0	0	0	0,0 %	0,0 %	0,0 %	0,0 %
17,0 - 18,0	0	0	0	0	0,0 %	0,0 %	0,0 %	0,0 %
18,0 - 19,0	41.674	9.794	0	0	0,1 %	0,1 %	0,0 %	0,0 %
>19	35.871.784	7.829.546	5.345.745	30.080	99,7 %	99,3 %	67,8 %	0,4 %
Total	35.995.394	7.884.976	5.367.181	30.080	100,0 %	100,0 %	68,1 %	0,4 %

10. Deudores

Distribución por Comunidad Autónomas inicial vs final

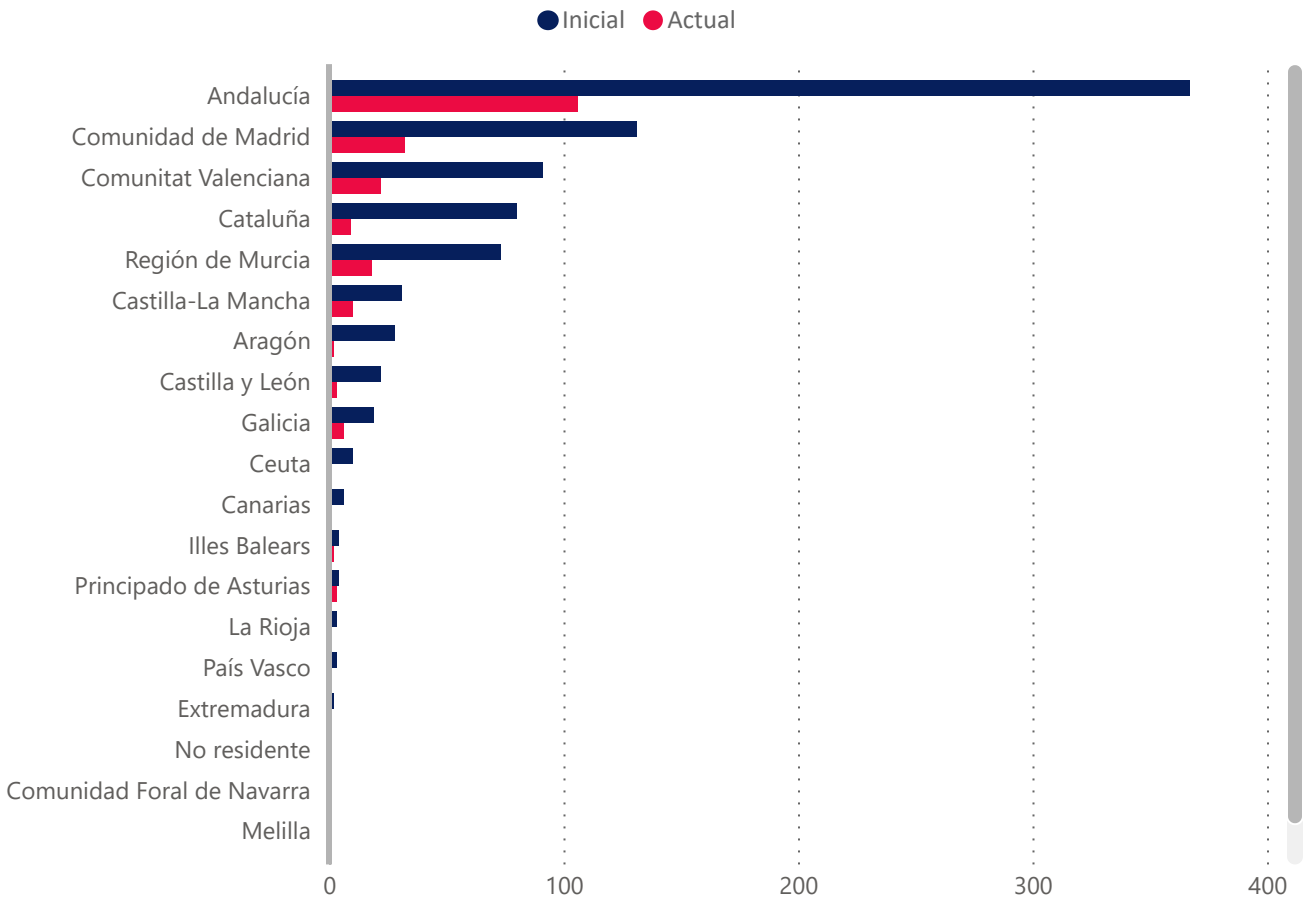

Concentración por deudor	Derechos de Crédito			
	Saldo Inicial(€)	Saldo Actual(€)	Saldo Inicial(%)	Saldo Actual(%)
Top 1	3.093.675 €	605.425 €	8,59 %	7,68 %
Top 5	9.671.390 €	2.753.899 €	26,87 %	34,93 %
Top 10	13.417.331 €	4.089.679 €	37,28 %	51,87 %
Top 15	16.373.937 €	4.827.272 €	45,49 %	61,22 %
Top 20	18.673.907 €	5.341.735 €	51,88 %	67,75 %
Top 25	20.448.852 €	5.811.177 €	56,81 %	73,70 %

Provincia	Número de Derecho de Crédito Inicial	Número de Derecho de Crédito Actual	Saldo Inicial	Saldo Actual	Saldo Inicial %	Saldo Actual%
A Coruña	6	2	142.765	45.863	0,4 %	0,6 %
Álava	0	0	0	0	0,0 %	0,0 %
Albacete	2	0	84.816	0	0,2 %	0,0 %
Alicante	54	12	2.858.207	678.642	7,9 %	8,6 %
Almería	10	4	668.474	45.826	1,9 %	0,6 %
Asturias	4	3	46.802	46.153	0,1 %	0,6 %
Ávila	4	0	198.153	0	0,6 %	0,0 %
Badajoz	2	0	33.873	0	0,1 %	0,0 %
Barcelona	72	8	1.663.622	552.666	4,6 %	7,0 %
Bizkaia	0	0	0	0	0,0 %	0,0 %
Burgos	4	0	64.705	0	0,2 %	0,0 %
Cáceres	0	0	0	0	0,0 %	0,0 %
Cádiz	53	14	1.634.092	665.353	4,5 %	8,4 %
Cantabria	0	0	0	0	0,0 %	0,0 %
Castellón	1	1	7.356	7.356	0,0 %	0,1 %
Ceuta	10	0	32.666	0	0,1 %	0,0 %
Ciudad Real	15	4	272.970	106.423	0,8 %	1,4 %
Córdoba	95	30	4.829.592	871.660	13,4 %	11,1 %
Cuenca	2	0	79.873	0	0,2 %	0,0 %
Gipuzkoa	3	0	6.906	0	0,0 %	0,0 %
Girona	1	1	13.074	13.074	0,0 %	0,2 %
Granada	21	7	948.292	222.536	2,6 %	2,8 %
Guadalajara	0	0	0	0	0,0 %	0,0 %
Huelva	24	4	734.318	175.457	2,0 %	2,2 %
Huesca	14	2	1.343.776	212.721	3,7 %	2,7 %
Illes Balears	4	2	151.688	92.180	0,4 %	1,2 %
Jaén	16	7	596.886	234.604	1,7 %	3,0 %
La Rioja	3	0	592.492	0	1,7 %	0,0 %
Las Palmas	2	1	21.656	12.882	0,1 %	0,2 %
León	3	1	212.721	0	0,6 %	0,0 %
Lleida	0	0	0	0	0,0 %	0,0 %
Lugo	5	3	74.841	49.820	0,2 %	0,6 %
Madrid	131	32	4.629.602	1.120.305	12,9 %	14,2 %
Málaga	30	7	3.385.617	191.805	9,4 %	2,4 %
Melilla	0	0	0	0	0,0 %	0,0 %
Murcia	73	18	2.666.875	606.258	7,4 %	7,7 %
Navarra	0	0	0	0	0,0 %	0,0 %
No residente	0	0	0	0	0,0 %	0,0 %
Ourense	0	0	0	0	0,0 %	0,0 %
Palencia	0	0	0	0	0,0 %	0,0 %
Pontevedra	8	1	441.773	0	1,2 %	0,0 %
Salamanca	3	0	87.240	0	0,2 %	0,0 %
Santa Cruz de Tenerife	4	0	55.099	0	0,2 %	0,0 %
Segovia	0	0	0	0	0,0 %	0,0 %
Sevilla	118	33	4.435.517	1.104.532	12,3 %	14,0 %
Soria	0	0	0	0	0,0 %	0,0 %
Tarragona	7	0	315.461	0	0,9 %	0,0 %
Teruel	0	0	0	0	0,0 %	0,0 %
Toledo	12	6	421.574	60.420	1,2 %	0,8 %
Valencia	36	9	615.038	213.255	1,7 %	2,7 %
Valladolid	6	1	1.207.097	364.114	3,4 %	4,6 %
Zamora	2	1	249.306	191.069	0,7 %	2,4 %
Zaragoza	14	0	170.577	0	0,5 %	0,0 %
Total	874	214	35.995.392	7.884.974	100,0 %	100,0 %

Distribución por Deudor (Comunidad Autónoma)	Número de Derecho de Crédito Inicial	Número de Derecho de Crédito Actual	Saldo Inicial(€)	Saldo Actual(€)	Saldo Inicial(%)	Saldo Actual(%)
▼						
Ceuta	10	0	32.666	0	0,1%	0,0 %
Extremadura	2	0	33.873	0	0,1%	0,0 %
Región de Murcia	73	18	2.666.875	606.258	7,4%	7,7 %
Principado de Asturias	4	3	46.802	46.153	0,1%	0,6 %
Andalucía	367	106	17.232.788	3.511.775	47,9%	44,5 %
Cantabria	0	0	0	0	0,0%	0,0 %
Castilla y León	22	3	2.019.221	555.183	5,6%	7,0 %
Canarias	6	1	76.755	12.882	0,2%	0,2 %
Melilla	0	0	0	0	0,0%	0,0 %
Castilla-La Mancha	31	10	859.234	166.843	2,4%	2,1 %
Aragón	28	2	1.514.353	212.721	4,2%	2,7 %
Comunidad de Madrid	131	32	4.629.602	1.120.305	12,9%	14,2 %
Illes Balears	4	2	151.688	92.180	0,4%	1,2 %
Galicia	19	6	659.380	95.683	1,8%	1,2 %
Comunidad Foral de Navarra	0	0	0	0	0,0%	0,0 %
Comunitat Valenciana	91	22	3.480.601	899.252	9,7%	11,4 %
Cataluña	80	9	1.992.158	565.740	5,5%	7,2 %
País Vasco	3	0	6.906	0	0,0%	0,0 %
La Rioja	3	0	592.492	0	1,7%	0,0 %
No residente	0	0	0	0	0,0%	0,0 %
Total	874	214	35.995.394	7.884.975	100,0%	100,0 %

Concentración por Cliente	Saldo Inicial(€)	Saldo Actual(€)	Saldo Inicial(%)	Saldo Actual(%)
▼				
Top 1	4.040.732 €	681.618 €	11,23 %	8,64 %
Top 25	24.694.342 €	6.087.617 €	68,60 %	77,21 %
Top 20	22.336.486 €	5.578.238 €	62,05 %	70,75 %
Top 15	19.512.334 €	4.983.256 €	54,21 %	63,20 %
Top 10	16.009.200 €	4.121.956 €	44,48 %	52,28 %
Top 5	11.155.634 €	2.914.703 €	30,99 %	36,97 %

**EBN TITULIZACIÓN,
S.A.U., S.G.F.T.**

info@ebntitulizacion.com

Paseo de Recoletos 29

28004 Madrid

Teléfono: 91 700 98 00

www.ebntitulizacion.com