



CUBOS 2022, FT

noviembre 2023

Informe Mensual
EBN TITULIZACIÓN S.A.U., S.G.F.T.
info@ebntitulizacion.com
www.ebntitulizacion.com
Paseo de Recoletos 29
28004 Madrid
Tel.: 91 700 98 00

1. Información general

Cartera total CUBOS 2022, FT

	Situación Inicial	Situación actual préstamos		
	Derechos de Crédito	Total	Vencidas	Fallidos
Número de derechos	931	191	123	5
Número de Facturas	930	191	123	5
Número de Pagarés y otros Derechos de Crédito	1	0	0	0
Número de Deudores	249	91	66	3
Saldo Pendiente de Cobro	39.322.153 €	7.015.484 €	3.972.231 €	53.388 €
Saldo Pendiente de Cobro Facturas	39.289.289 €	7.015.484 €	3.972.231 €	53.388 €
Saldo Pendiente de Cobro Pagarés y otros Derechos de Crédito	32.865 €	0 €	0 €	0 €
Saldo Financiado	39.322.153 €	7.015.484 €	3.972.231 €	53.388 €
Saldo Financiado Facturas	39.289.289 €	7.015.484 €	3.972.231 €	53.388 €
Saldo Financiado Pagarés y otros Derechos de Crédito	32.865 €	0 €	0 €	0 €
Precio de Compra	36.848.961 €	3.142.367 €		
Precio de Compra Facturas	36.818.317 €	3.142.367 €		
Precio de Compra Pagarés y otros Derechos de Crédito	30.644 €	0 €		
Saldo Pendiente de Cobro Medio	42.236 €	36.730 €	32.295 €	10.678 €
Retención Media	0,00 %	0,00 %		
Concentración 10 máximos deudores	36,40 %	55,16 %		
Tipo Medio de la Cartera	70,74 %	67,83 %		
Vencimiento medio de la Cartera (meses)	1,23	0,34		
Concentración por Comunidades (3 Máximas)				
- Comunidad de Madrid	13,64 %	21,54 %		
- Comunitat Valenciana	9,41 %	14,71 %		
- Andalucía	46,86 %	37,18 %		
Saldo Pendiente de Cobro Máximo	621.457 €	535.478 €	535.478 €	23.908 €
Saldo Pendiente de Cobro Mínimo	138 €	0 €	0 €	0 €

2. Tipo aplicado

	Situación Inicial	Situación Actual
Tipo de Interés Máximo (%)	1.087,32 %	541,96 %
Tipo de Interés Mínimo (%)	11,44 %	13,36 %
Tipo de Interés Fijo (% activo)	100,00 %	100,00 %
Tipo de Interés Variable (% activo)	0,00 %	0,00 %
Tipo Interés Medio Pond. (%)	70,74 %	67,83 %
Margen Medio Pond. (%)	0,00 %	0,00 %

3. Saldo

Saldo inicial vs final

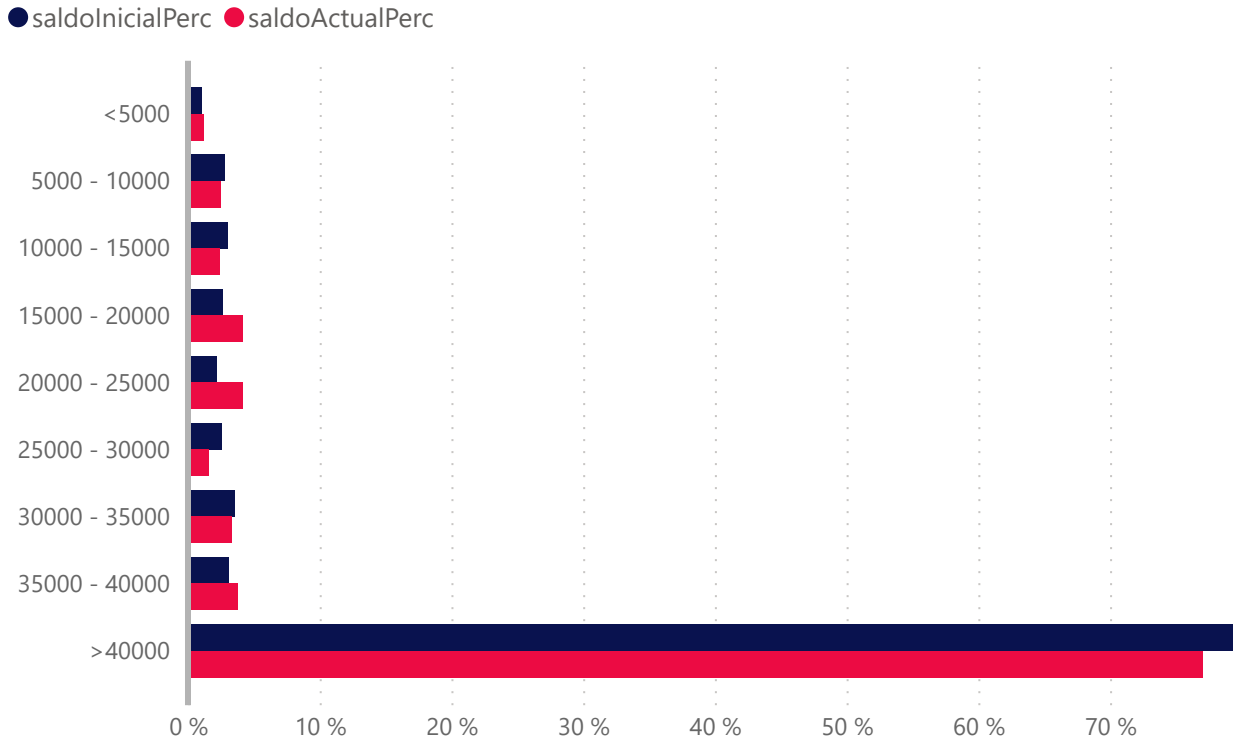

	Número de Derecho de Crédito			
	Situación Inicial	Situación Actual	Vencidas	Fallidos
<5000	189	59	45	1
5000 - 10000	154	24	12	2
10000 - 15000	96	13	5	1
15000 - 20000	60	17	13	0
20000 - 25000	39	13	10	1
25000 - 30000	36	4	4	0
30000 - 35000	42	7	6	0
35000 - 40000	32	7	2	0
>40000	283	47	26	0
Total	931	191	123	5

	Saldo (€)				Saldo(%)			
	Inicial(€)	Actual(€)	Vencidas (€)	Fallidos(€)	Inicial(%)	Actual(%)	Vencidas(%)	Fallidos(%)
<5000	398.446	84.843	61.387	0	1,0 %	1,2 %	0,9 %	0,0 %
5000 - 10000	1.101.185	175.541	85.124	17.797	2,8 %	2,5 %	1,2 %	0,3 %
10000 - 15000	1.182.520	169.965	67.559	11.683	3,0 %	2,4 %	1,0 %	0,2 %
15000 - 20000	1.039.763	291.043	221.337	0	2,6 %	4,2 %	3,2 %	0,0 %
20000 - 25000	860.466	291.580	221.789	23.908	2,2 %	4,2 %	3,2 %	0,3 %
25000 - 30000	986.093	108.458	108.458	0	2,5 %	1,6 %	1,6 %	0,0 %
30000 - 35000	1.384.645	229.061	195.561	0	3,5 %	3,3 %	2,8 %	0,0 %
35000 - 40000	1.199.880	263.538	74.612	0	3,1 %	3,8 %	1,1 %	0,0 %
>40000	31.169.155	5.401.456	2.936.403	0	79,3 %	77,0 %	41,9 %	0,0 %
Total	39.322.153	7.015.485	3.972.230	53.388	100,0 %	100,0 %	56,6 %	0,8 %

4. Fecha de emisión

Fecha de Emisión Inicial vs Final

● Inicial ● Actual

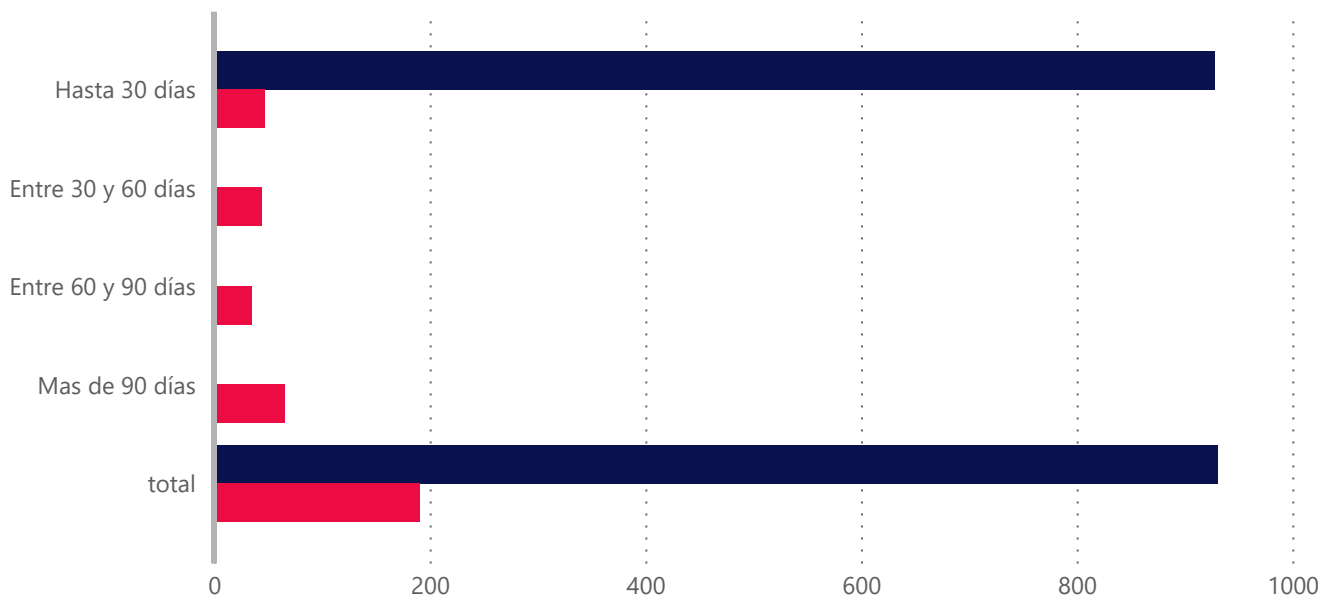

Fecha de Emisión	Derecho		Saldo (€)		Saldo (%)	
	Inicial	Actual	Inicial(€)	Actual(€)	Inicial(%)	Actual(%)
Hasta 30 días	928,00	47,00	39.286.464,00	2.667.364,00	99,91%	38,02%
Entre 30 y 60 días	1,00	44,00	11.490,00	886.889,00	0,03%	12,64%
Entre 60 y 90 días	2,00	35,00	24.200,00	982.158,00	0,06%	14,00%
Mas de 90 días	0,00	65,00	0,00	2.479.073,00	0,00%	35,34%
Total	931,00	191,00	39.322.153,00	7.015.484,00	100,00%	100,00%
Antigüedad media Ponderada	0.65	82.91				

5. Vencimiento

Vencimiento inicial vs final

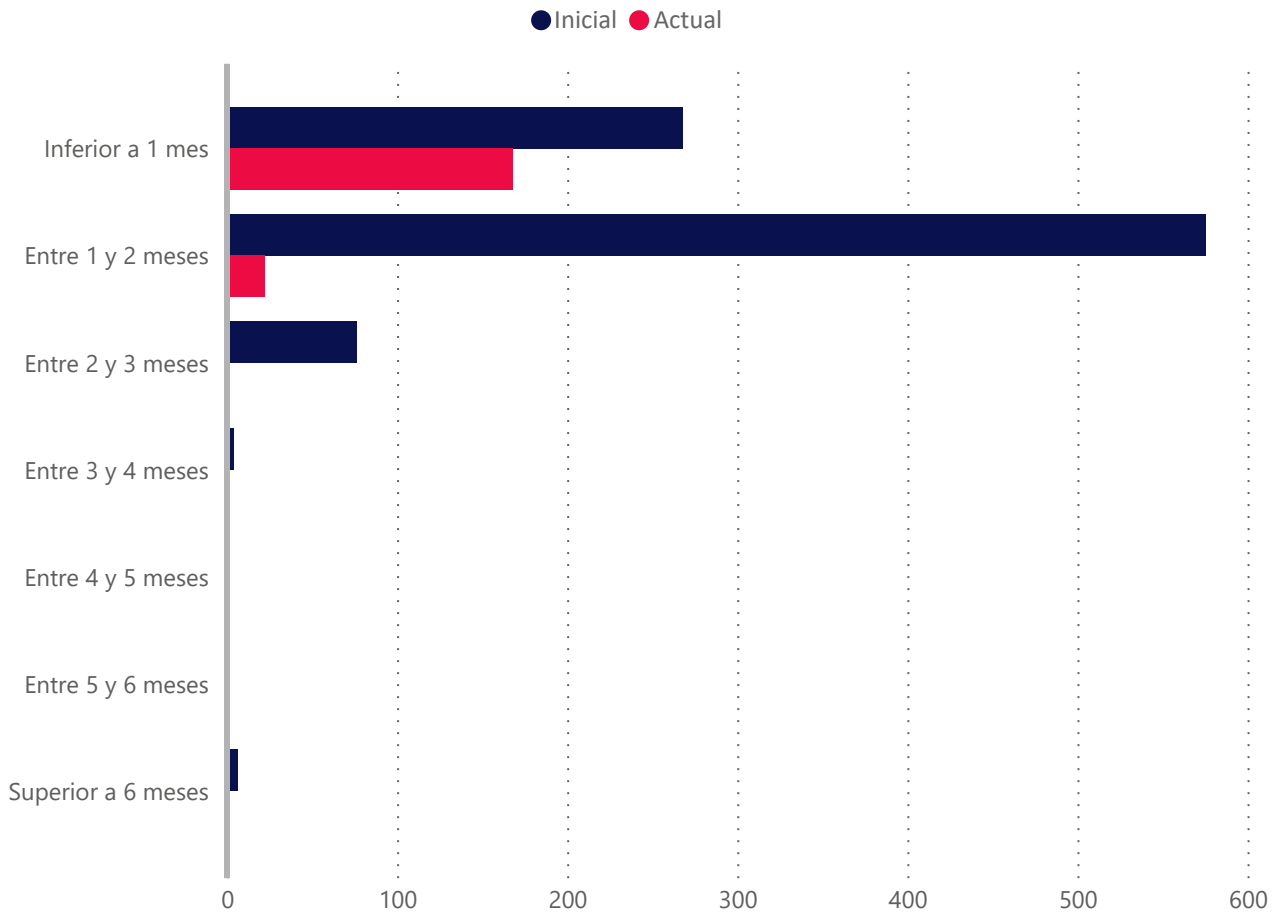

Vencidas ▲	Número de Derecho de Crédito			
	Situación Inicial	Situación Actual	Vencidas	Fallidos
Inferior a 1 mes	268	168	123	5
Entre 1 y 2 meses	575	22	0	0
Entre 2 y 3 meses	76	1	0	0
Entre 3 y 4 meses	4	0	0	0
Entre 4 y 5 meses	1	0	0	0
Entre 5 y 6 meses	1	0	0	0
Superior a 6 meses	6	0	0	0
Total	931	191	123	5

	Saldo(€)				Saldo(%)			
	Inicial (€)	Actual(€)	Vencidas(€)	Fallidos(€)	Inicial(%)	Actual(%)	Vencidas(%)	Fallidos(%)
Inferior a 1 mes	16.296.591	5.942.900	3.972.231	53.388	41,4 %	84,7 %	56,6 %	0,8 %
Entre 1 y 2 meses	20.372.782	1.065.088	0	0	51,8 %	15,2 %	0,0 %	0,0 %
Entre 2 y 3 meses	2.492.870	7.497	0	0	6,3 %	0,1 %	0,0 %	0,0 %
Entre 3 y 4 meses	63.110	0	0	0	0,2 %	0,0 %	0,0 %	0,0 %
Entre 4 y 5 meses	12.100	0	0	0	0,0 %	0,0 %	0,0 %	0,0 %
Entre 5 y 6 meses	12.100	0	0	0	0,0 %	0,0 %	0,0 %	0,0 %
Superior a 6 meses	72.600	0	0	0	0,2 %	0,0 %	0,0 %	0,0 %
Total	39.322.153	7.015.485	3.972.231	53.388	100,0 %	100,0 %	56,6 %	0,8 %

Vencimiento Medio Ponderado	1.23	0.34
-----------------------------	------	------

6. Morosidad

	Vencidas	Fallidos
Tasa de Recuperación	37,57 %	0,00 %
Tasa Actual	56,62 %	0,76 %
Saldo Pendiente de Cobro	3.972.231 €	53.388 €
Saldo Financiado	3.972.231 €	53.388 €
Número de derechos de crédito	123	5

Meses de impago	Número Derechos de Crédito	Saldo Pendiente Vencido	Saldo Financiado Pendiente Vencido
Hasta 1 mes	37	739.349	739.349
De 1 a 3 meses	48	1.542.992	1.542.992
De 3 a 6 meses	32	1.643.843	1.643.843
De 6 a 9 meses	11	99.435	99.435
De 9 a 12 meses	0	0	0
Más de 12 meses	0	0	0
Total	128	4.025.619	4.025.619

Fecha	Vencidas		Fallidos				Saldo Pendiente Vencidos	Recuperaciones de Fallidos
	Número de Derechos de Crédito	Inicial (%)	Numero de Derechos de Créditos nuevos	Inicial(%)	Número de Derechos de crédito total	Inicial(%)	Importe recuperado	Importe recuperado
202311	123	56,62 %	1	0,34 %	5	0,76 %	2.390.935,00	0,00
202310	121	68,07 %	4	0,38 %	4	0,38 %	1.871.359,00	0,00
202309	119	47,46 %	0	0,00 %	0	0,00 %	2.428.939,00	0,00
202308	101	46,01 %	0	0,00 %	0	0,00 %	825.758,00	0,00
202307	67	48,16 %	0	0,00 %	0	0,00 %	2.135.903,00	140.782,00
202306	56	25,74 %	0	0,00 %	0	0,00 %	870.735,00	0,00
202305	56	35,86 %	0	0,00 %	0	0,00 %	1.592.155,00	0,00
202304	45	27,23 %	0	0,00 %	0	0,00 %	313.122,00	0,00
202303	30	36,50 %	0	0,00 %	0	0,00 %	698.642,00	0,00
202302	18	31,82 %	0	0,00 %	0	0,00 %	72.160,00	0,00
202301	11	31,55 %	0	0,00 %	0	0,00 %	55.214,00	0,00
202212	10	16,23 %	0	0,00 %	0	0,00 %	311.202,00	0,00
202211	8	6,33 %	0	0,00 %	0	0,00 %	25.854,00	0,00

8. Tipo interés

Tipo aplicado	Número de Derechos de Crédito			
	Inicial	Actual	Vencidas	Fallidos
<7,0	0	0	0	0
7,0 - 8,0	0	0	0	0
8,0 - 9,0	0	0	0	0
9,0 - 10,0	0	0	0	0
10,0 - 11,0	0	0	0	0
11,0 - 12,0	1	0	0	0
12,0 - 13,0	1	0	0	0
13,0 - 14,0	1	1	0	0
14,0 - 15,0	1	0	0	0
15,0 - 16,0	1	1	1	0
16,0 - 17,0	1	0	0	0
17,0 - 18,0	0	0	0	0
18,0 - 19,0	3	1	0	0
>19	922	188	122	5
Total	931	191	123	5

Tipo aplicado	Saldos(€)				Saldos(%)			
	Inicial(€)	Actual(€)	Vencidas(€)	Fallidos(€)	Inicial(%)	Actual(%)	Vencidas(%)	Fallidos(%)
<7,0	0	0	0	0	0,0 %	0,0 %	0,0 %	0,0 %
7,0 - 8,0	0	0	0	0	0,0 %	0,0 %	0,0 %	0,0 %
8,0 - 9,0	0	0	0	0	0,0 %	0,0 %	0,0 %	0,0 %
9,0 - 10,0	0	0	0	0	0,0 %	0,0 %	0,0 %	0,0 %
10,0 - 11,0	0	0	0	0	0,0 %	0,0 %	0,0 %	0,0 %
11,0 - 12,0	12.100	0	0	0	0,0 %	0,0 %	0,0 %	0,0 %
12,0 - 13,0	12.100	0	0	0	0,0 %	0,0 %	0,0 %	0,0 %
13,0 - 14,0	12.100	12.100	0	0	0,0 %	0,2 %	0,0 %	0,0 %
14,0 - 15,0	12.100	0	0	0	0,0 %	0,0 %	0,0 %	0,0 %
15,0 - 16,0	21.436	21.436	21.436	0	0,1 %	0,3 %	0,3 %	0,0 %
16,0 - 17,0	12.100	0	0	0	0,0 %	0,0 %	0,0 %	0,0 %
17,0 - 18,0	0	0	0	0	0,0 %	0,0 %	0,0 %	0,0 %
18,0 - 19,0	41.674	9.794	0	0	0,1 %	0,1 %	0,0 %	0,0 %
>19	39.198.544	6.972.155	3.950.795	53.388	99,7 %	99,4 %	56,3 %	0,8 %
Total	39.322.154	7.015.485	3.972.231	53.388	100,0 %	100,0 %	56,6 %	0,8 %

10. Deudores

Distribución por Comunidad Autónomas inicial vs final

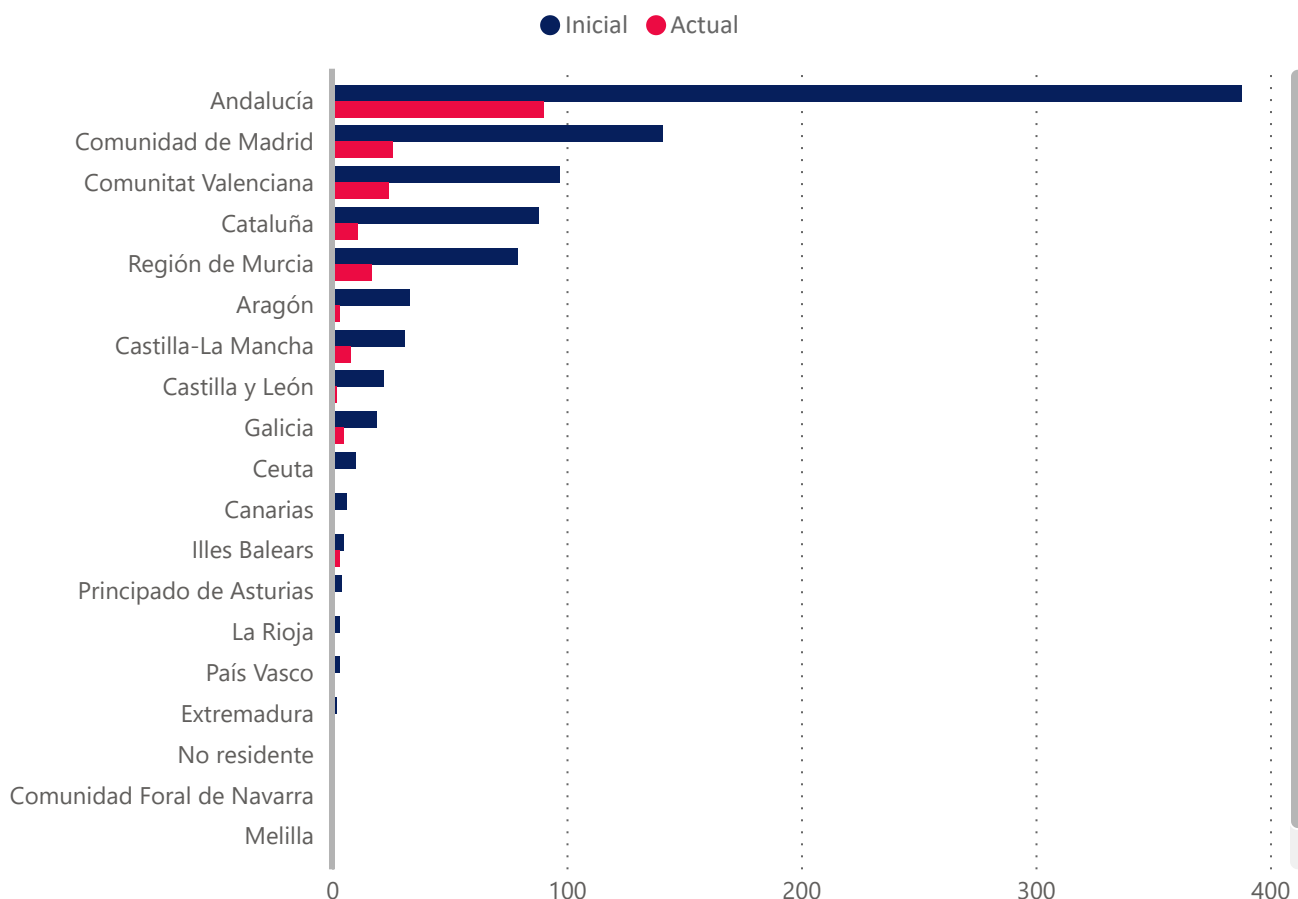

Concentración por deudor	Derechos de Crédito			
	Saldo Inicial(€)	Saldo Actual(€)	Saldo Inicial(%)	Saldo Actual(%)
Top 1	3.093.675 €	605.425 €	7,87 %	8,63 %
Top 5	9.972.586 €	2.706.954 €	25,36 %	38,59 %
Top 10	14.312.081 €	3.869.494 €	36,40 %	55,16 %
Top 15	17.600.185 €	4.602.506 €	44,76 %	65,60 %
Top 20	20.311.875 €	5.115.604 €	51,66 %	72,92 %
Top 25	22.256.438 €	5.553.934 €	56,60 %	79,17 %

Provincia	Número de Derecho de Crédito Inicial	Número de Derecho de Crédito Actual	Saldo Inicial	Saldo Actual	Saldo Inicial %	Saldo Actual%
A Coruña	6	1	142.765	14.674	0,4 %	0,2 %
Álava	0	0	0	0	0,0 %	0,0 %
Albacete	2	0	84.816	0	0,2 %	0,0 %
Alicante	55	11	2.876.726	653.403	7,3 %	9,3 %
Almería	11	5	711.302	88.654	1,8 %	1,3 %
Asturias	4	1	46.802	23.595	0,1 %	0,3 %
Ávila	4	0	198.153	0	0,5 %	0,0 %
Badajoz	2	0	33.873	0	0,1 %	0,0 %
Barcelona	80	11	1.693.217	545.836	4,3 %	7,8 %
Bizkaia	0	0	0	0	0,0 %	0,0 %
Burgos	4	0	64.705	0	0,2 %	0,0 %
Cáceres	0	0	0	0	0,0 %	0,0 %
Cádiz	54	10	1.934.703	741.152	4,9 %	10,6 %
Cantabria	0	0	0	0	0,0 %	0,0 %
Castellón	2	2	138.311	138.311	0,4 %	2,0 %
Ceuta	10	0	32.666	0	0,1 %	0,0 %
Ciudad Real	15	3	272.970	28.029	0,7 %	0,4 %
Córdoba	106	31	5.213.787	660.552	13,3 %	9,4 %
Cuenca	2	0	79.873	0	0,2 %	0,0 %
Gipuzkoa	3	0	6.906	0	0,0 %	0,0 %
Girona	1	0	13.074	0	0,0 %	0,0 %
Granada	21	4	948.292	83.397	2,4 %	1,2 %
Guadalajara	0	0	0	0	0,0 %	0,0 %
Huelva	25	3	751.578	132.305	1,9 %	1,9 %
Huesca	19	3	1.941.470	464.135	4,9 %	6,6 %
Illes Balears	5	3	154.350	70.763	0,4 %	1,0 %
Jaén	16	3	596.886	40.253	1,5 %	0,6 %
La Rioja	3	0	592.492	0	1,5 %	0,0 %
Las Palmas	2	1	21.656	12.882	0,1 %	0,2 %
León	3	1	212.721	0	0,5 %	0,0 %
Lleida	0	0	0	0	0,0 %	0,0 %
Lugo	5	3	74.841	49.820	0,2 %	0,7 %
Madrid	141	26	5.364.740	1.510.958	13,6 %	21,5 %
Málaga	32	6	3.574.496	252.814	9,1 %	3,6 %
Melilla	0	0	0	0	0,0 %	0,0 %
Murcia	79	17	3.215.749	595.982	8,2 %	8,5 %
Navarra	0	0	0	0	0,0 %	0,0 %
No residente	0	0	0	0	0,0 %	0,0 %
Ourense	0	0	0	0	0,0 %	0,0 %
Palencia	0	0	0	0	0,0 %	0,0 %
Pontevedra	8	1	441.773	0	1,1 %	0,0 %
Salamanca	3	0	87.240	0	0,2 %	0,0 %
Santa Cruz de Tenerife	4	0	55.099	0	0,1 %	0,0 %
Segovia	0	0	0	0	0,0 %	0,0 %
Sevilla	123	28	4.694.954	609.169	11,9 %	8,7 %
Soria	0	0	0	0	0,0 %	0,0 %
Tarragona	7	0	315.461	0	0,8 %	0,0 %
Teruel	0	0	0	0	0,0 %	0,0 %
Toledo	12	5	421.574	54.692	1,1 %	0,8 %
Valencia	40	11	685.151	240.126	1,7 %	3,4 %
Valladolid	6	0	1.207.097	0	3,1 %	0,0 %
Zamora	2	1	249.306	3.981	0,6 %	0,1 %
Zaragoza	14	0	170.577	0	0,4 %	0,0 %
Total	931	191	39.322.152	7.015.483	100,0 %	100,0 %

Distribución por Deudor (Comunidad Autónoma)	Número de Derecho de Crédito Inicial	Número de Derecho de Crédito Actual	Saldo Inicial(€)	Saldo Actual(€)	Saldo Inicial(%)	Saldo Actual(%)
▼						
Ceuta	10	0	32.666	0	0,1%	0,0 %
Extremadura	2	0	33.873	0	0,1%	0,0 %
Región de Murcia	79	17	3.215.749	595.982	8,2%	8,5 %
Principado de Asturias	4	1	46.802	23.595	0,1%	0,3 %
Andalucía	388	90	18.425.998	2.608.296	46,9%	37,2 %
Cantabria	0	0	0	0	0,0%	0,0 %
Castilla y León	22	2	2.019.221	3.981	5,1%	0,1 %
Canarias	6	1	76.755	12.882	0,2%	0,2 %
Melilla	0	0	0	0	0,0%	0,0 %
Castilla-La Mancha	31	8	859.234	82.721	2,2%	1,2 %
Aragón	33	3	2.112.047	464.135	5,4%	6,6 %
Comunidad de Madrid	141	26	5.364.740	1.510.958	13,6%	21,5 %
Illes Balears	5	3	154.350	70.763	0,4%	1,0 %
Galicia	19	5	659.380	64.494	1,7%	0,9 %
Comunidad Foral de Navarra	0	0	0	0	0,0%	0,0 %
Comunitat Valenciana	97	24	3.700.188	1.031.840	9,4%	14,7 %
Cataluña	88	11	2.021.752	545.836	5,1%	7,8 %
País Vasco	3	0	6.906	0	0,0%	0,0 %
La Rioja	3	0	592.492	0	1,5%	0,0 %
No residente	0	0	0	0	0,0%	0,0 %
Total	931	191	39.322.153	7.015.483	100,0%	100,0 %

Concentración por Cliente	Saldo Inicial(€)	Saldo Actual(€)	Saldo Inicial(%)	Saldo Actual(%)
▼				
Top 1	4.723.580 €	764.759 €	12,01 %	10,90 %
Top 25	26.637.126 €	5.991.029 €	67,74 %	85,40 %
Top 20	24.173.248 €	5.589.340 €	61,47 %	79,67 %
Top 15	21.307.057 €	5.081.829 €	54,19 %	72,44 %
Top 10	17.767.657 €	4.461.131 €	45,18 %	63,59 %
Top 5	11.946.404 €	2.899.222 €	30,38 %	41,33 %

**EBN TITULIZACIÓN,
S.A.U., S.G.F.T.**

info@ebntitulizacion.com

Paseo de Recoletos 29

28004 Madrid

Teléfono: 91 700 98 00

www.ebntitulizacion.com