



CUBOS 2022, FT

diciembre 2023

Informe Mensual
EBN TITULIZACIÓN S.A.U., S.G.F.T.
info@ebntitulizacion.com
www.ebntitulizacion.com
Paseo de Recoletos 29
28004 Madrid
Tel.: 91 700 98 00

1. Información general

Cartera total CUBOS 2022, FT

	Situación Inicial	Situación actual préstamos		
	Derechos de Crédito	Total	Vencidas	Fallidos
Número de derechos	990	165	106	10
Número de Facturas	989	165	106	10
Número de Pagarés y otros Derechos de Crédito	1	0	0	0
Número de Deudores	261	81	56	7
Saldo Pendiente de Cobro	43.026.720 €	6.390.754 €	3.860.095 €	89.687 €
Saldo Pendiente de Cobro Facturas	42.993.855 €	6.390.754 €	3.860.095 €	89.687 €
Saldo Pendiente de Cobro Pagarés y otros Derechos de Crédito	32.865 €	0 €	0 €	0 €
Saldo Financiado	43.026.720 €	6.390.754 €	3.860.095 €	89.687 €
Saldo Financiado Facturas	42.993.855 €	6.390.754 €	3.860.095 €	89.687 €
Saldo Financiado Pagarés y otros Derechos de Crédito	32.865 €	0 €	0 €	0 €
Precio de Compra	40.312.064 €	3.463.103 €		
Precio de Compra Facturas	40.281.420 €	3.463.103 €		
Precio de Compra Pagarés y otros Derechos de Crédito	30.644 €	0 €		
Saldo Pendiente de Cobro Medio	43.461 €	38.732 €	36.416 €	8.969 €
Retención Media	0,00 %	0,00 %		
Concentración 10 máximos deudores	37,28 %	58,74 %		
Tipo Medio de la Cartera	71,30 %	65,84 %		
Vencimiento medio de la Cartera (meses)	1,22	0,31		
Concentración por Comunidades (3 Máximas)				
- Comunidad de Madrid	13,02 %	21,51 %		
- Andalucía	46,07 %	31,59 %		
- Aragón	7,16 %	16,04 %		
Saldo Pendiente de Cobro Máximo	621.457 €	535.478 €	535.478 €	23.908 €
Saldo Pendiente de Cobro Mínimo	138 €	0 €	0 €	0 €

2. Tipo aplicado

	Situación Inicial	Situación Actual
Tipo de Interés Máximo (%)	1.087,32 %	541,96 %
Tipo de Interés Mínimo (%)	11,44 %	15,52 %
Tipo de Interés Fijo (% activo)	100,00 %	100,00 %
Tipo de Interés Variable (% activo)	0,00 %	0,00 %
Tipo Interés Medio Pond. (%)	71,30 %	65,84 %
Margen Medio Pond. (%)	0,00 %	0,00 %

3. Saldo

Saldo inicial vs final

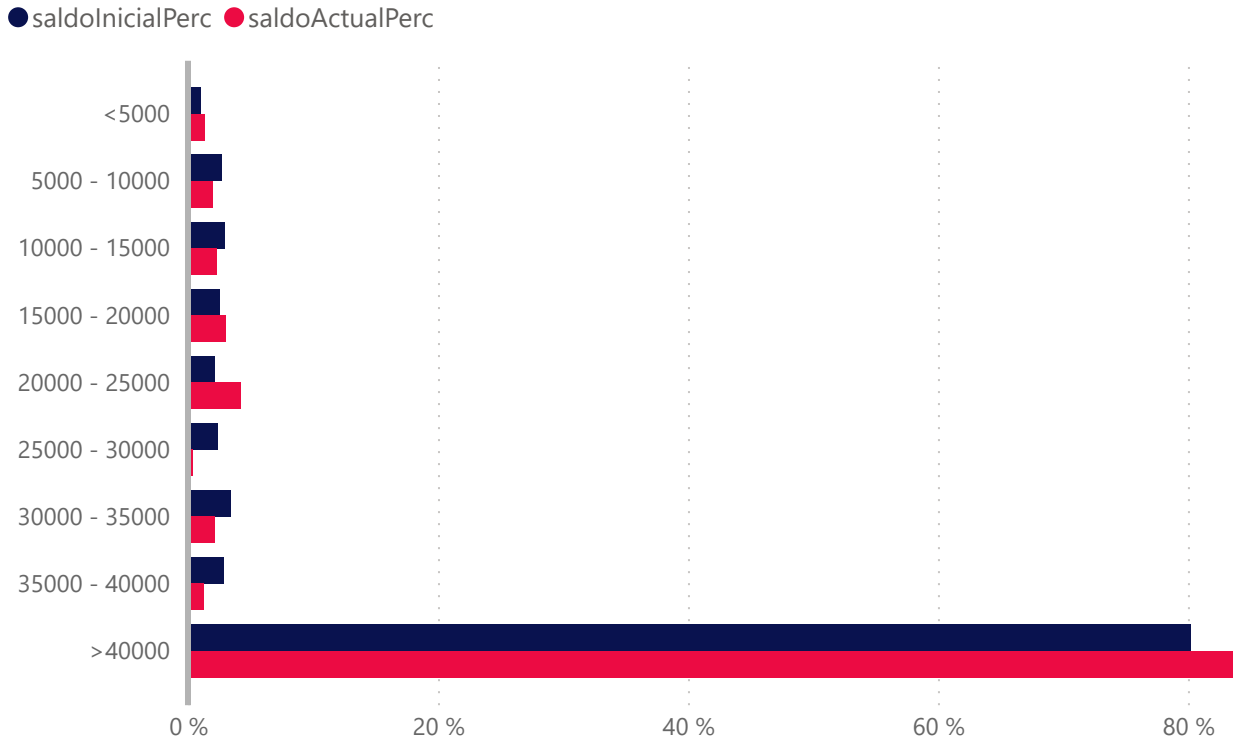

	Número de Derecho de Crédito			
	Situación Inicial	Situación Actual	Vencidas	Fallidos
<5000	195	59	42	5
5000 - 10000	160	17	11	1
10000 - 15000	102	11	4	2
15000 - 20000	62	11	9	0
20000 - 25000	42	12	8	2
25000 - 30000	37	1	1	0
30000 - 35000	44	4	2	0
35000 - 40000	33	2	1	0
>40000	315	48	28	0
Total	990	165	106	10

	Saldo (€)				Saldo(%)			
	Inicial(€)	Actual(€)	Vencidas (€)	Fallidos(€)	Inicial(%)	Actual(%)	Vencidas(%)	Fallidos(%)
<5000	417.328	83.627	48.147	8.887	1,0 %	1,3 %	0,8 %	0,1 %
5000 - 10000	1.149.033	124.023	77.143	8.049	2,7 %	1,9 %	1,2 %	0,1 %
10000 - 15000	1.258.248	145.719	52.274	26.500	2,9 %	2,3 %	0,8 %	0,4 %
15000 - 20000	1.072.560	190.785	157.931	0	2,5 %	3,0 %	2,5 %	0,0 %
20000 - 25000	928.586	269.275	179.178	46.250	2,2 %	4,2 %	2,8 %	0,7 %
25000 - 30000	1.011.627	25.845	25.845	0	2,4 %	0,4 %	0,4 %	0,0 %
30000 - 35000	1.454.084	134.934	65.494	0	3,4 %	2,1 %	1,0 %	0,0 %
35000 - 40000	1.238.215	77.505	39.169	0	2,9 %	1,2 %	0,6 %	0,0 %
>40000	34.497.039	5.339.041	3.214.912	0	80,2 %	83,5 %	50,3 %	0,0 %
Total	43.026.720	6.390.754	3.860.093	89.686	100,0 %	100,0 %	60,4 %	1,4 %

4. Fecha de emisión

Fecha de Emisión Inicial vs Final

● Inicial ● Actual

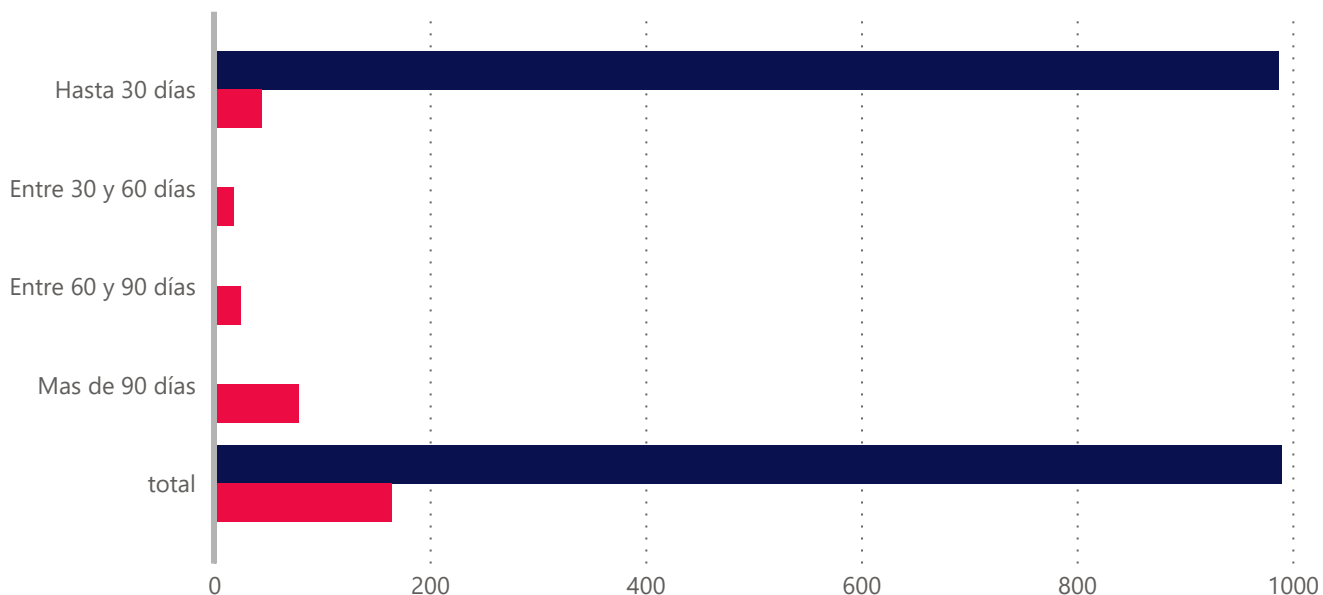

Fecha de Emisión	Derecho		Saldo (€)		Saldo (%)	
	Inicial	Actual	Inicial(€)	Actual(€)	Inicial(%)	Actual(%)
Hasta 30 días	987,00	44,00	42.991.030,00	2.227.827,00	99,92%	34,86%
Entre 30 y 60 días	1,00	18,00	11.490,00	1.151.536,00	0,03%	18,02%
Entre 60 y 90 días	2,00	25,00	24.200,00	446.633,00	0,06%	6,99%
Mas de 90 días	0,00	78,00	0,00	2.564.758,00	0,00%	40,13%
Total	990,00	165,00	43.026.720,00	6.390.754,00	100,00%	100,00%
Antigüedad media Ponderada	0.62	99.27				

5. Vencimiento

Vencimiento inicial vs final

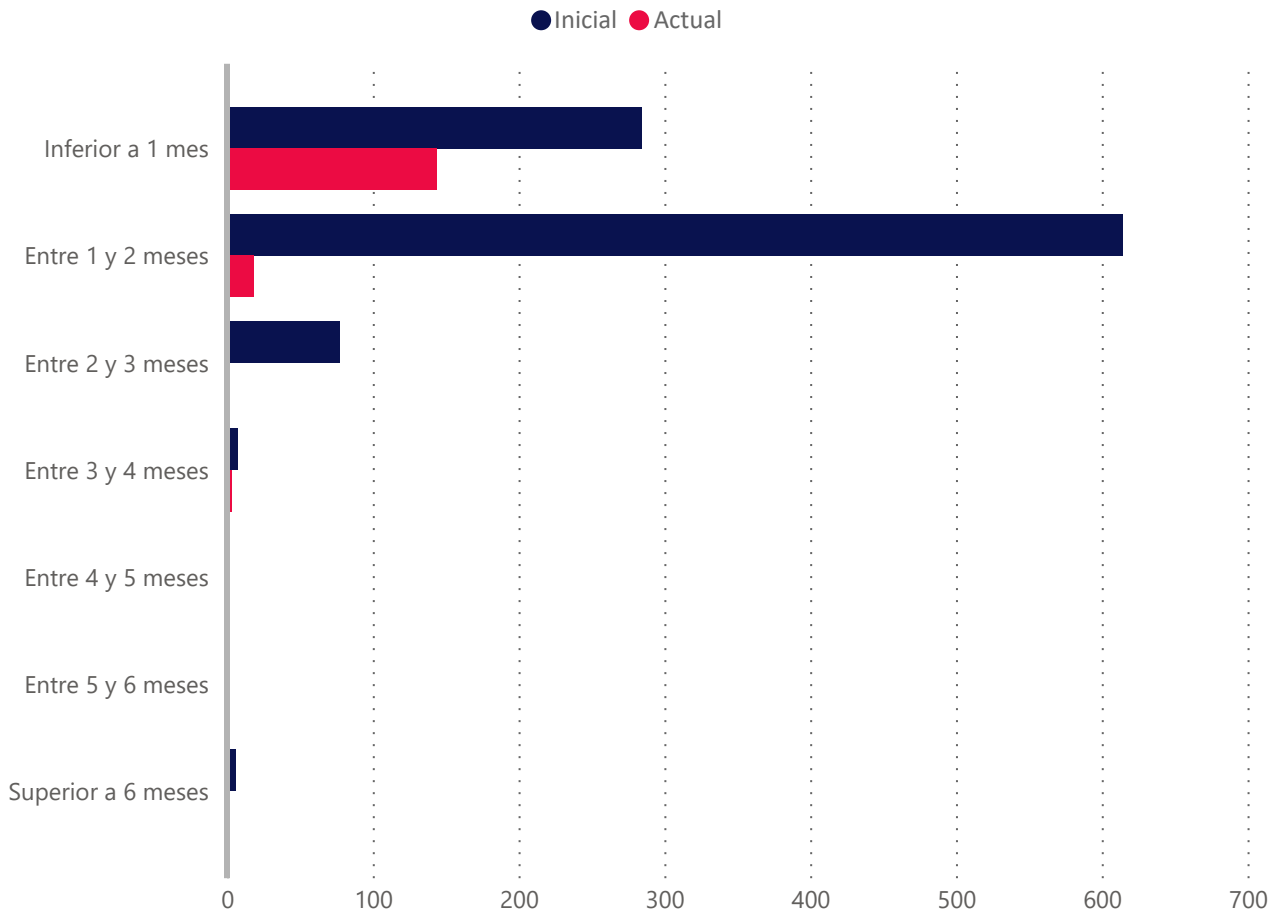

Vencidas ▲	Número de Derecho de Crédito			
	Situación Inicial	Situación Actual	Vencidas	Fallidos
Inferior a 1 mes	284	144	106	10
Entre 1 y 2 meses	614	18	0	0
Entre 2 y 3 meses	77	0	0	0
Entre 3 y 4 meses	7	3	0	0
Entre 4 y 5 meses	1	0	0	0
Entre 5 y 6 meses	1	0	0	0
Superior a 6 meses	6	0	0	0
Total	990	165	106	10

	Saldo(€)				Saldo(%)			
	Inicial (€)	Actual(€)	Vencidas(€)	Fallidos(€)	Inicial(%)	Actual(%)	Vencidas(%)	Fallidos(%)
Inferior a 1 mes	17.976.323	5.468.421	3.860.095	89.687	41,8 %	85,6 %	60,4 %	1,4 %
Entre 1 y 2 meses	22.373.949	914.166	0	0	52,0 %	14,3 %	0,0 %	0,0 %
Entre 2 y 3 meses	2.508.370	0	0	0	5,8 %	0,0 %	0,0 %	0,0 %
Entre 3 y 4 meses	71.277	8.168	0	0	0,2 %	0,1 %	0,0 %	0,0 %
Entre 4 y 5 meses	12.100	0	0	0	0,0 %	0,0 %	0,0 %	0,0 %
Entre 5 y 6 meses	12.100	0	0	0	0,0 %	0,0 %	0,0 %	0,0 %
Superior a 6 meses	72.600	0	0	0	0,2 %	0,0 %	0,0 %	0,0 %
Total	43.026.719	6.390.755	3.860.095	89.687	100,0 %	100,0 %	60,4 %	1,4 %

Vencimiento Medio Ponderado	1.22	0.31
-----------------------------	------	------

6. Morosidad

	Vencidas	Fallidos
Tasa de Recuperación	33,46 %	8,66 %
Tasa Actual	60,40 %	1,40 %
Saldo Pendiente de Cobro	3.860.095 €	89.687 €
Saldo Financiado	3.860.095 €	89.687 €
Número de derechos de crédito	106	10

Meses de impago	Número Derechos de Crédito	Saldo Pendiente Vencido	Saldo Financiado Pendiente Vencido
Hasta 1 mes	25	1.183.870	1.183.870
De 1 a 3 meses	41	793.044	793.044
De 3 a 6 meses	34	1.308.299	1.308.299
De 6 a 9 meses	13	644.836	644.836
De 9 a 12 meses	3	19.732	19.732
Más de 12 meses	0	0	0
Total	116	3.949.781	3.949.781

Fecha	Vencidas		Fallidos				Saldo Pendiente Vencidos	Recuperaciones de Fallidos
	Número de Derechos de Crédito	Inicial (%)	Numero de Derechos de Créditos nuevos	Inicial(%)	Número de Derechos de crédito total	Inicial(%)	Importe recuperado	Importe recuperado
202312	106	60,40 %	6	0,72 %	10	1,40 %	1.941.487,00	8.500,00
202311	123	56,62 %	1	0,34 %	5	0,76 %	2.390.935,00	0,00
202310	121	68,07 %	4	0,38 %	4	0,38 %	1.871.359,00	0,00
202309	119	47,46 %	0	0,00 %	0	0,00 %	2.428.939,00	0,00
202308	101	46,01 %	0	0,00 %	0	0,00 %	825.758,00	0,00
202307	67	48,16 %	0	0,00 %	0	0,00 %	2.135.903,00	140.782,00
202306	56	25,74 %	0	0,00 %	0	0,00 %	870.735,00	0,00
202305	56	35,86 %	0	0,00 %	0	0,00 %	1.592.155,00	0,00
202304	45	27,23 %	0	0,00 %	0	0,00 %	313.122,00	0,00
202303	30	36,50 %	0	0,00 %	0	0,00 %	698.642,00	0,00
202302	18	31,82 %	0	0,00 %	0	0,00 %	72.160,00	0,00
202301	11	31,55 %	0	0,00 %	0	0,00 %	55.214,00	0,00
202212	10	16,23 %	0	0,00 %	0	0,00 %	311.202,00	0,00

8. Tipo interés

Tipo aplicado	Número de Derechos de Crédito			
	Inicial	Actual	Vencidas	Fallidos
<7,0	0	0	0	0
7,0 - 8,0	0	0	0	0
8,0 - 9,0	0	0	0	0
9,0 - 10,0	0	0	0	0
10,0 - 11,0	0	0	0	0
11,0 - 12,0	1	0	0	0
12,0 - 13,0	1	0	0	0
13,0 - 14,0	1	0	0	0
14,0 - 15,0	1	0	0	0
15,0 - 16,0	1	1	1	0
16,0 - 17,0	4	3	0	0
17,0 - 18,0	0	0	0	0
18,0 - 19,0	3	1	1	0
>19	978	160	104	10
Total	990	165	106	10

Tipo aplicado	Saldos(€)				Saldos(%)			
	Inicial(€)	Actual(€)	Vencidas(€)	Fallidos(€)	Inicial(%)	Actual(%)	Vencidas(%)	Fallidos(%)
<7,0	0	0	0	0	0,0 %	0,0 %	0,0 %	0,0 %
7,0 - 8,0	0	0	0	0	0,0 %	0,0 %	0,0 %	0,0 %
8,0 - 9,0	0	0	0	0	0,0 %	0,0 %	0,0 %	0,0 %
9,0 - 10,0	0	0	0	0	0,0 %	0,0 %	0,0 %	0,0 %
10,0 - 11,0	0	0	0	0	0,0 %	0,0 %	0,0 %	0,0 %
11,0 - 12,0	12.100	0	0	0	0,0 %	0,0 %	0,0 %	0,0 %
12,0 - 13,0	12.100	0	0	0	0,0 %	0,0 %	0,0 %	0,0 %
13,0 - 14,0	12.100	0	0	0	0,0 %	0,0 %	0,0 %	0,0 %
14,0 - 15,0	12.100	0	0	0	0,0 %	0,0 %	0,0 %	0,0 %
15,0 - 16,0	21.436	21.436	21.436	0	0,1 %	0,3 %	0,3 %	0,0 %
16,0 - 17,0	20.268	8.168	0	0	0,1 %	0,1 %	0,0 %	0,0 %
17,0 - 18,0	0	0	0	0	0,0 %	0,0 %	0,0 %	0,0 %
18,0 - 19,0	41.674	9.794	9.794	0	0,1 %	0,2 %	0,2 %	0,0 %
>19	42.894.942	6.351.357	3.828.865	89.687	99,7 %	99,4 %	59,9 %	1,4 %
Total	43.026.720	6.390.755	3.860.095	89.687	100,0 %	100,0 %	60,4 %	1,4 %

10. Deudores

Distribución por Comunidades Autónomas inicial vs final

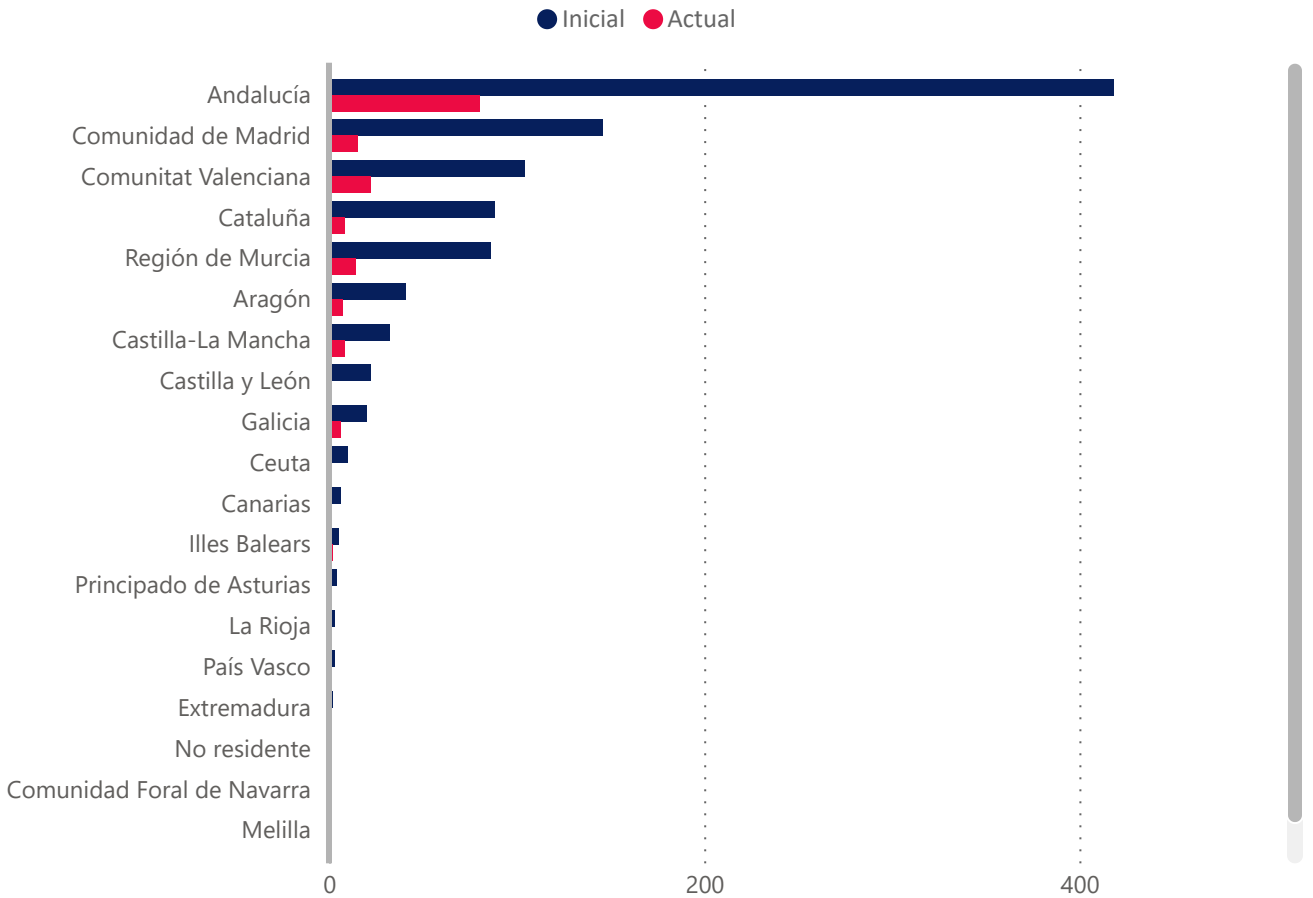

Concentración por deudor	Derechos de Crédito			
	Saldo Inicial(€)	Saldo Actual(€)	Saldo Inicial(%)	Saldo Actual(%)
Top 1	3.250.940 €	645.127 €	7,56 %	10,09 %
Top 5	10.995.579 €	2.751.350 €	25,56 %	43,05 %
Top 10	16.040.404 €	3.753.873 €	37,28 %	58,74 %
Top 15	19.375.419 €	4.454.691 €	45,03 %	69,71 %
Top 20	22.092.048 €	4.912.892 €	51,34 %	76,88 %
Top 25	24.170.624 €	5.277.308 €	56,18 %	82,58 %

Provincia	Número de Derecho de Crédito Inicial	Número de Derecho de Crédito Actual	Saldo Inicial	Saldo Actual	Saldo Inicial %	Saldo Actual%
A Coruña	7	2	312.816	184.725	0,7 %	2,9 %
Álava	0	0	0	0	0,0 %	0,0 %
Albacete	3	1	88.580	3.764	0,2 %	0,1 %
Alicante	60	11	3.014.639	206.996	7,0 %	3,2 %
Almería	12	4	770.776	74.034	1,8 %	1,2 %
Asturias	4	1	46.802	23.595	0,1 %	0,4 %
Ávila	4	0	198.153	0	0,5 %	0,0 %
Badajoz	2	0	33.873	0	0,1 %	0,0 %
Barcelona	80	8	1.693.217	538.122	3,9 %	8,4 %
Bizkaia	0	0	0	0	0,0 %	0,0 %
Burgos	4	0	64.705	0	0,2 %	0,0 %
Cáceres	0	0	0	0	0,0 %	0,0 %
Cádiz	55	9	1.943.720	440.541	4,5 %	6,9 %
Cantabria	0	0	0	0	0,0 %	0,0 %
Castellón	2	1	138.311	130.955	0,3 %	2,1 %
Ceuta	10	0	32.666	0	0,1 %	0,0 %
Ciudad Real	15	3	272.970	28.029	0,6 %	0,4 %
Córdoba	119	30	5.754.255	642.659	13,4 %	10,1 %
Cuenca	2	0	79.873	0	0,2 %	0,0 %
Gipuzkoa	3	0	6.906	0	0,0 %	0,0 %
Girona	1	0	13.074	0	0,0 %	0,0 %
Granada	21	4	948.292	83.397	2,2 %	1,3 %
Guadalajara	0	0	0	0	0,0 %	0,0 %
Huelva	25	2	751.578	84.836	1,8 %	1,3 %
Huesca	27	7	2.910.185	1.025.288	6,8 %	16,0 %
Illes Balears	5	2	154.350	46.684	0,4 %	0,7 %
Jaén	19	3	605.054	8.168	1,4 %	0,1 %
La Rioja	3	0	592.492	0	1,4 %	0,0 %
Las Palmas	2	1	21.656	1.128	0,1 %	0,0 %
León	3	1	212.721	0	0,5 %	0,0 %
Lleida	0	0	0	0	0,0 %	0,0 %
Lugo	5	3	74.841	49.820	0,2 %	0,8 %
Madrid	146	15	5.601.152	1.374.371	13,0 %	21,5 %
Málaga	35	3	4.008.839	195.186	9,3 %	3,1 %
Melilla	0	0	0	0	0,0 %	0,0 %
Murcia	86	14	3.926.113	439.899	9,1 %	6,9 %
Navarra	0	0	0	0	0,0 %	0,0 %
No residente	0	0	0	0	0,0 %	0,0 %
Ourense	0	0	0	0	0,0 %	0,0 %
Palencia	0	0	0	0	0,0 %	0,0 %
Pontevedra	8	1	441.773	0	1,0 %	0,0 %
Salamanca	3	0	87.240	0	0,2 %	0,0 %
Santa Cruz de Tenerife	4	0	55.099	0	0,1 %	0,0 %
Segovia	0	0	0	0	0,0 %	0,0 %
Sevilla	132	25	5.038.041	489.734	11,7 %	7,7 %
Soria	0	0	0	0	0,0 %	0,0 %
Tarragona	7	0	315.461	0	0,7 %	0,0 %
Teruel	0	0	0	0	0,0 %	0,0 %
Toledo	12	4	421.574	52.745	1,0 %	0,8 %
Valencia	42	10	767.942	266.078	1,8 %	4,2 %
Valladolid	6	0	1.207.097	0	2,8 %	0,0 %
Zamora	2	0	249.306	0	0,6 %	0,0 %
Zaragoza	14	0	170.577	0	0,4 %	0,0 %
Total	990	165	43.026.719	6.390.754	100,0 %	100,0 %

Distribución por Deudor (Comunidad Autónoma)	Número de Derecho de Crédito Inicial	Número de Derecho de Crédito Actual	Saldo Inicial(€)	Saldo Actual(€)	Saldo Inicial(%)	Saldo Actual(%)
▼						
Ceuta	10	0	32.666	0	0,1%	0,0 %
Extremadura	2	0	33.873	0	0,1%	0,0 %
Región de Murcia	86	14	3.926.113	439.899	9,1%	6,9 %
Principado de Asturias	4	1	46.802	23.595	0,1%	0,4 %
Andalucía	418	80	19.820.555	2.018.555	46,1%	31,6 %
Cantabria	0	0	0	0	0,0%	0,0 %
Castilla y León	22	1	2.019.221	0	4,7%	0,0 %
Canarias	6	1	76.755	1.128	0,2%	0,0 %
Melilla	0	0	0	0	0,0%	0,0 %
Castilla-La Mancha	32	8	862.998	84.538	2,0%	1,3 %
Aragón	41	7	3.080.762	1.025.288	7,2%	16,0 %
Comunidad de Madrid	146	15	5.601.152	1.374.371	13,0%	21,5 %
Illes Balears	5	2	154.350	46.684	0,4%	0,7 %
Galicia	20	6	829.430	234.545	1,9%	3,7 %
Comunidad Foral de Navarra	0	0	0	0	0,0%	0,0 %
Comunitat Valenciana	104	22	3.920.892	604.029	9,1%	9,5 %
Cataluña	88	8	2.021.752	538.122	4,7%	8,4 %
País Vasco	3	0	6.906	0	0,0%	0,0 %
La Rioja	3	0	592.492	0	1,4%	0,0 %
No residente	0	0	0	0	0,0%	0,0 %
Total	990	165	43.026.719	6.390.754	100,0%	100,0 %

Concentración por Cliente	Saldo Inicial(€)	Saldo Actual(€)	Saldo Inicial(%)	Saldo Actual(%)
▼				
Top 1	4.723.580 €	1.025.288 €	10,98 %	16,04 %
Top 25	29.312.103 €	5.877.540 €	68,13 %	91,97 %
Top 20	26.691.879 €	5.545.614 €	62,04 %	86,78 %
Top 15	23.381.645 €	5.079.532 €	54,34 %	79,48 %
Top 10	19.425.203 €	4.362.826 €	45,15 %	68,27 %
Top 5	13.054.488 €	3.276.348 €	30,34 %	51,27 %

**EBN TITULIZACIÓN,
S.A.U., S.G.F.T.**

info@ebntitulizacion.com

Paseo de Recoletos 29

28004 Madrid

Teléfono: 91 700 98 00

www.ebntitulizacion.com