



**CUBOS 2022, FT**

**enero 2024**

Informe Mensual  
EBN TITULIZACIÓN S.A.U., S.G.F.T.  
[info@ebntitulizacion.com](mailto:info@ebntitulizacion.com)  
[www.ebntitulizacion.com](http://www.ebntitulizacion.com)  
Paseo de Recoletos 29  
28004 Madrid  
Tel.: 91 700 98 00

1. Información general

Cartera total CUBOS 2022, FT

	Situación Inicial	Situación actual préstamos		
	Derechos de Crédito	Total	Vencidas	Fallidos
Número de derechos	1.027	154	99	15
Número de Facturas	1.026	154	99	15
Número de Pagarés y otros Derechos de Crédito	1	0	0	0
Número de Deudores	266	79	54	11
Saldo Pendiente de Cobro	44.220.111 €	4.370.699 €	2.719.411 €	633.098 €
Saldo Pendiente de Cobro Facturas	44.187.246 €	4.370.699 €	2.719.411 €	633.098 €
Saldo Pendiente de Cobro Pagarés y otros Derechos de Crédito	32.865 €	0 €	0 €	0 €
Saldo Financiado	44.220.111 €	4.370.699 €	2.719.411 €	633.098 €
Saldo Financiado Facturas	44.187.246 €	4.370.699 €	2.719.411 €	633.098 €
Saldo Financiado Pagarés y otros Derechos de Crédito	32.865 €	0 €	0 €	0 €
Precio de Compra	41.405.681 €	1.093.617 €		
Precio de Compra Facturas	41.375.037 €	1.093.617 €		
Precio de Compra Pagarés y otros Derechos de Crédito	30.644 €	0 €		
Saldo Pendiente de Cobro Medio	43.058 €	28.381 €	27.469 €	42.207 €
Retención Media	0,00 %	0,00 %		
Concentración 10 máximos deudores	37,79 %	62,74 %		
Tipo Medio de la Cartera	72,28 %	78,82 %		
Vencimiento medio de la Cartera (meses)	1,21	0,16		
Concentración por Comunidades (3 Máximas)				
- Comunidad de Madrid	13,75 %	26,63 %		
- Comunitat Valenciana	9,13 %	13,82 %		
- Andalucía	46,03 %	35,67 %		
Saldo Pendiente de Cobro Máximo	621.457 €	535.478 €	496.459 €	535.478 €
Saldo Pendiente de Cobro Mínimo	138 €	0 €	0 €	0 €

**2. Tipo aplicado**

	Situación Inicial	Situación Actual
Tipo de Interés Máximo (%)	1.087,32 %	566,82 %
Tipo de Interés Mínimo (%)	11,44 %	16,51 %
Tipo de Interés Fijo (% activo)	100,00 %	100,00 %
Tipo de Interés Variable (% activo)	0,00 %	0,00 %
Tipo Interés Medio Pond. (%)	72,28 %	78,82 %
Margen Medio Pond. (%)	0,00 %	0,00 %

**3. Saldo**

Saldo inicial vs final

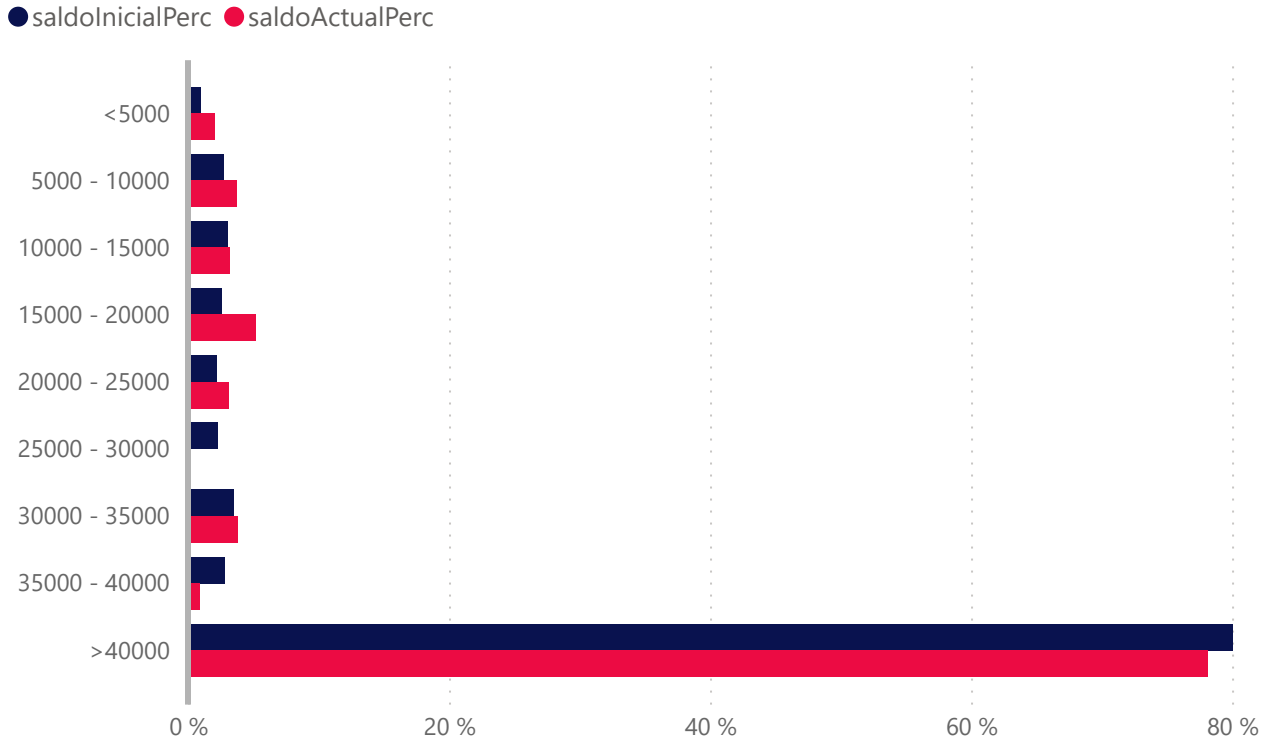

	Número de Derecho de Crédito			
	Situación Inicial	Situación Actual	Vencidas	Fallidos
<5000	199	56	39	8
5000 - 10000	166	23	15	2
10000 - 15000	107	11	4	1
15000 - 20000	66	13	8	1
20000 - 25000	43	6	3	2
25000 - 30000	37	0	0	0
30000 - 35000	47	5	3	0
35000 - 40000	33	1	1	0
>40000	329	39	26	1
<b>Total</b>	<b>1027</b>	<b>154</b>	<b>99</b>	<b>15</b>

	Saldo (€)				Saldo(%)			
	Inicial(€)	Actual(€)	Vencidas (€)	Fallidos(€)	Inicial(%)	Actual(%)	Vencidas(%)	Fallidos(%)
<5000	430.896	88.119	53.816	8.248	1,0 %	2,0 %	1,2 %	0,2 %
5000 - 10000	1.191.366	163.023	107.099	13.591	2,7 %	3,7 %	2,5 %	0,3 %
10000 - 15000	1.320.984	138.425	52.662	11.683	3,0 %	3,2 %	1,2 %	0,3 %
15000 - 20000	1.143.837	227.624	138.499	17.848	2,6 %	5,2 %	3,2 %	0,4 %
20000 - 25000	951.194	135.679	66.821	46.250	2,2 %	3,1 %	1,5 %	1,1 %
25000 - 30000	1.011.627	0	0	0	2,3 %	0,0 %	0,0 %	0,0 %
30000 - 35000	1.551.693	165.381	100.300	0	3,5 %	3,8 %	2,3 %	0,0 %
35000 - 40000	1.238.215	39.169	39.169	0	2,8 %	0,9 %	0,9 %	0,0 %
>40000	35.380.301	3.413.280	2.161.044	535.478	80,0 %	78,1 %	49,4 %	12,3 %
<b>Total</b>	<b>44.220.113</b>	<b>4.370.700</b>	<b>2.719.410</b>	<b>633.098</b>	<b>100,0 %</b>	<b>100,0 %</b>	<b>62,2 %</b>	<b>14,5 %</b>

4. Fecha de emisión

Fecha de Emisión Inicial vs Final

● Inicial ● Actual

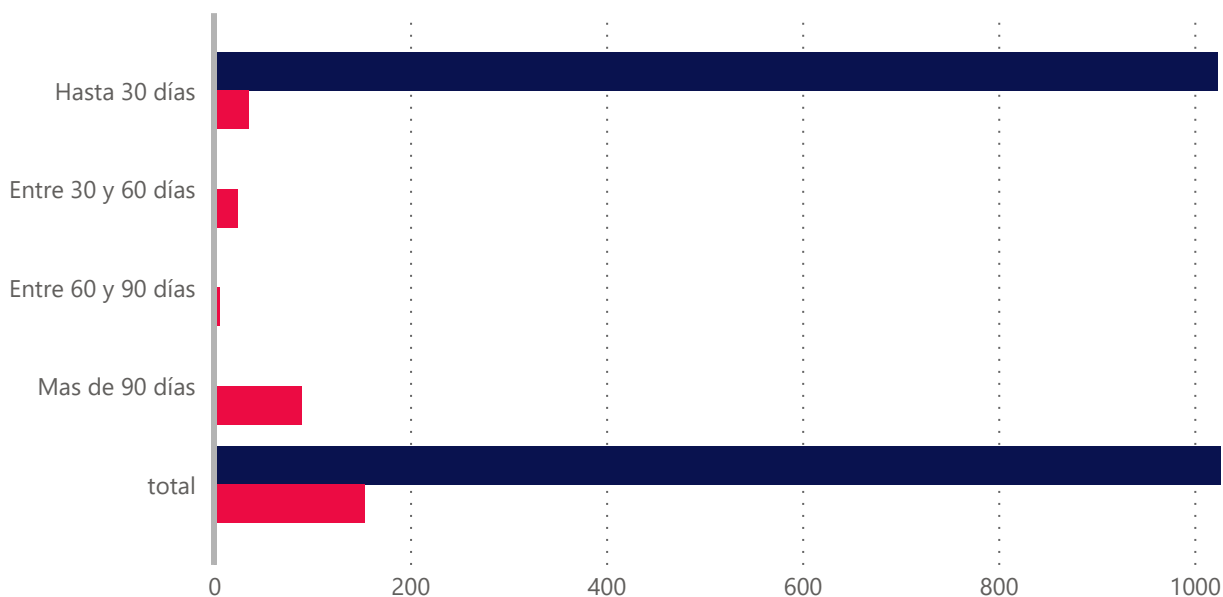

Fecha de Emisión	Derecho		Saldo (€)		Saldo (%)	
	Inicial	Actual	Inicial(€)	Actual(€)	Inicial(%)	Actual(%)
Hasta 30 días	1.024,00	35,00	44.184.421,00	1.012.495,00	99,92%	23,17%
Entre 30 y 60 días	1,00	24,00	11.490,00	424.609,00	0,03%	9,71%
Entre 60 y 90 días	2,00	6,00	24.200,00	209.333,00	0,05%	4,79%
Mas de 90 días	0,00	89,00	0,00	2.724.261,00	0,00%	62,33%
<b>Total</b>	<b>1.027,00</b>	<b>154,00</b>	<b>44.220.111,00</b>	<b>4.370.699,00</b>	<b>100,00%</b>	<b>100,00%</b>
Antigüedad media Ponderada	0.59	115.88				

5. Vencimiento

Vencimiento inicial vs final

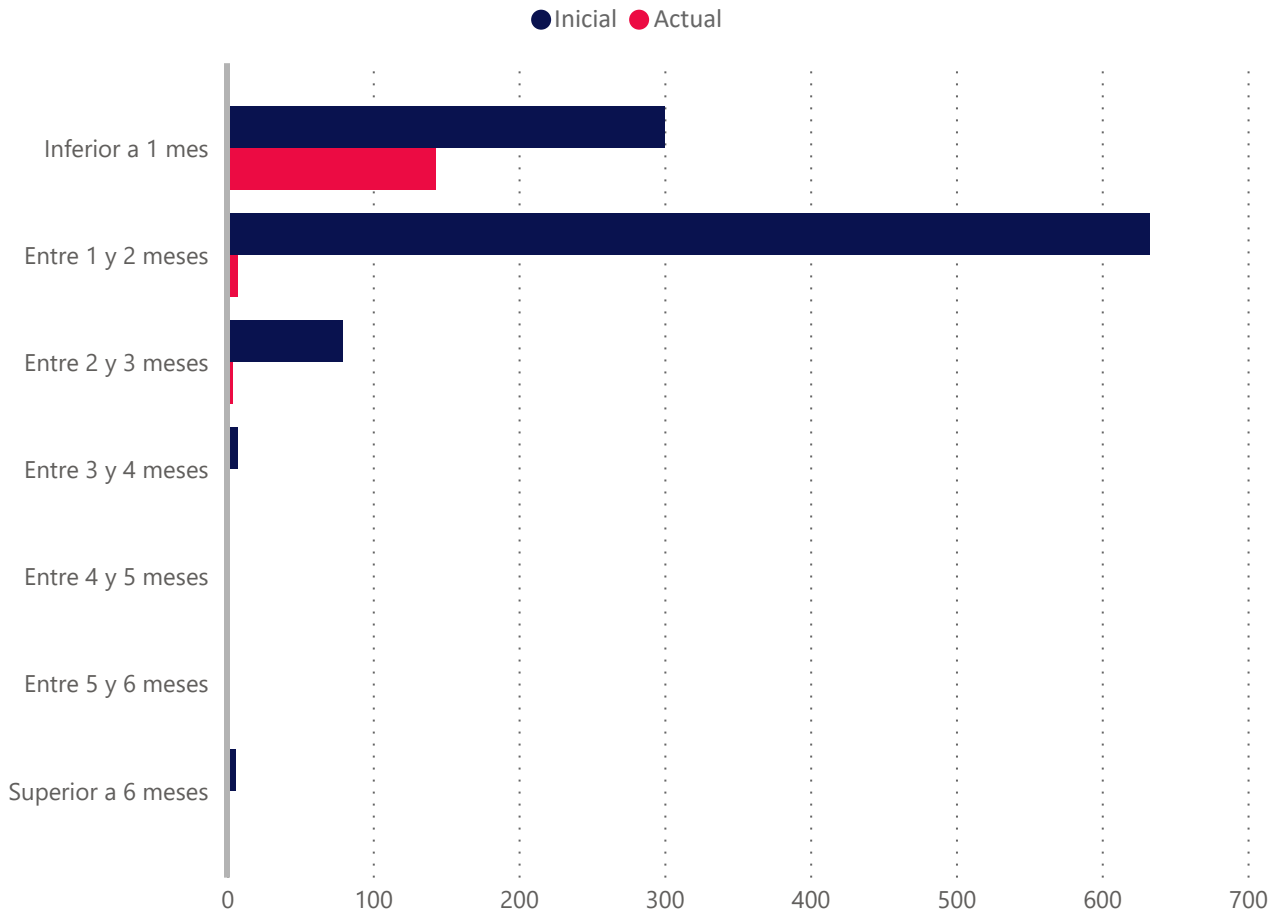

Vencidas ▲	Número de Derecho de Crédito			
	Situación Inicial	Situación Actual	Vencidas	Fallidos
Inferior a 1 mes	300	143	99	15
Entre 1 y 2 meses	633	7	0	0
Entre 2 y 3 meses	79	4	0	0
Entre 3 y 4 meses	7	0	0	0
Entre 4 y 5 meses	1	0	0	0
Entre 5 y 6 meses	1	0	0	0
Superior a 6 meses	6	0	0	0
<b>Total</b>	<b>1027</b>	<b>154</b>	<b>99</b>	<b>15</b>

	Saldo(€)				Saldo(%)			
	Inicial (€)	Actual(€)	Vencidas(€)	Fallidos(€)	Inicial(%)	Actual(%)	Vencidas(%)	Fallidos(%)
Inferior a 1 mes	18.651.264	4.115.578	2.719.411	633.098	42,2 %	94,2 %	62,2 %	14,5 %
Entre 1 y 2 meses	22.844.736	240.581	0	0	51,7 %	5,5 %	0,0 %	0,0 %
Entre 2 y 3 meses	2.556.035	14.539	0	0	5,8 %	0,3 %	0,0 %	0,0 %
Entre 3 y 4 meses	71.277	0	0	0	0,2 %	0,0 %	0,0 %	0,0 %
Entre 4 y 5 meses	12.100	0	0	0	0,0 %	0,0 %	0,0 %	0,0 %
Entre 5 y 6 meses	12.100	0	0	0	0,0 %	0,0 %	0,0 %	0,0 %
Superior a 6 meses	72.600	0	0	0	0,2 %	0,0 %	0,0 %	0,0 %
<b>Total</b>	<b>44.220.112</b>	<b>4.370.698</b>	<b>2.719.411</b>	<b>633.098</b>	<b>100,0 %</b>	<b>100,0 %</b>	<b>62,2 %</b>	<b>14,5 %</b>

Vencimiento Medio Ponderado	1.21	0.16
-----------------------------	------	------



## 6. Morosidad

	Vencidas	Fallidos
Tasa de Recuperación	42,00 %	7,53 %
Tasa Actual	62,22 %	14,48 %
Saldo Pendiente de Cobro	2.719.411 €	633.098 €
Saldo Financiado	2.719.411 €	633.098 €
Número de derechos de crédito	99	15

Meses de impago	Número Derechos de Crédito	Saldo Pendiente Vencido	Saldo Financiado Pendiente Vencido
Hasta 1 mes	19	418.915	418.915
De 1 a 3 meses	29	604.474	604.474
De 3 a 6 meses	40	1.011.391	1.011.391
De 6 a 9 meses	22	1.275.089	1.275.089
De 9 a 12 meses	4	42.640	42.640
Más de 12 meses	0	0	0
<b>Total</b>	<b>114</b>	<b>3.352.509</b>	<b>3.352.509</b>

Fecha	Vencidas		Fallidos				Saldo Pendiente Vencidos	Recuperaciones de Fallidos
	Número de Derechos de Crédito	Inicial (%)	Numero de Derechos de Créditos nuevos	Inicial(%)	Número de Derechos de crédito total	Inicial(%)	Importe recuperado	Importe recuperado
202401	99	62,22 %	5	12,66 %	15	14,48 %	1.969.260,00	51.555,00
202312	106	60,40 %	6	0,72 %	10	1,40 %	1.941.487,00	8.500,00
202311	123	56,62 %	1	0,34 %	5	0,76 %	2.390.935,00	0,00
202310	121	68,07 %	4	0,38 %	4	0,38 %	1.871.359,00	0,00
202309	119	47,46 %	0	0,00 %	0	0,00 %	2.428.939,00	0,00
202308	101	46,01 %	0	0,00 %	0	0,00 %	825.758,00	0,00
202307	67	48,16 %	0	0,00 %	0	0,00 %	2.135.903,00	140.782,00
202306	56	25,74 %	0	0,00 %	0	0,00 %	870.735,00	0,00
202305	56	35,86 %	0	0,00 %	0	0,00 %	1.592.155,00	0,00
202304	45	27,23 %	0	0,00 %	0	0,00 %	313.122,00	0,00
202303	30	36,50 %	0	0,00 %	0	0,00 %	698.642,00	0,00
202302	18	31,82 %	0	0,00 %	0	0,00 %	72.160,00	0,00
202301	11	31,55 %	0	0,00 %	0	0,00 %	55.214,00	0,00

## 8. Tipo interés

Tipo aplicado	Número de Derechos de Crédito			
	Inicial	Actual	Vencidas	Fallidos
<7,0	0	0	0	0
7,0 - 8,0	0	0	0	0
8,0 - 9,0	0	0	0	0
9,0 - 10,0	0	0	0	0
10,0 - 11,0	0	0	0	0
11,0 - 12,0	1	0	0	0
12,0 - 13,0	1	0	0	0
13,0 - 14,0	1	0	0	0
14,0 - 15,0	1	0	0	0
15,0 - 16,0	1	0	0	0
16,0 - 17,0	4	3	0	0
17,0 - 18,0	0	0	0	0
18,0 - 19,0	3	1	1	0
>19	1015	150	98	15
<b>Total</b>	<b>1027</b>	<b>154</b>	<b>99</b>	<b>15</b>

Tipo aplicado	Saldos(€)				Saldos(%)			
	Inicial(€)	Actual(€)	Vencidas(€)	Fallidos(€)	Inicial(%)	Actual(%)	Vencidas(%)	Fallidos(%)
<7,0	0	0	0	0	0,0 %	0,0 %	0,0 %	0,0 %
7,0 - 8,0	0	0	0	0	0,0 %	0,0 %	0,0 %	0,0 %
8,0 - 9,0	0	0	0	0	0,0 %	0,0 %	0,0 %	0,0 %
9,0 - 10,0	0	0	0	0	0,0 %	0,0 %	0,0 %	0,0 %
10,0 - 11,0	0	0	0	0	0,0 %	0,0 %	0,0 %	0,0 %
11,0 - 12,0	12.100	0	0	0	0,0 %	0,0 %	0,0 %	0,0 %
12,0 - 13,0	12.100	0	0	0	0,0 %	0,0 %	0,0 %	0,0 %
13,0 - 14,0	12.100	0	0	0	0,0 %	0,0 %	0,0 %	0,0 %
14,0 - 15,0	12.100	0	0	0	0,0 %	0,0 %	0,0 %	0,0 %
15,0 - 16,0	21.436	0	0	0	0,1 %	0,0 %	0,0 %	0,0 %
16,0 - 17,0	20.268	8.168	0	0	0,1 %	0,2 %	0,0 %	0,0 %
17,0 - 18,0	0	0	0	0	0,0 %	0,0 %	0,0 %	0,0 %
18,0 - 19,0	41.674	9.794	9.794	0	0,1 %	0,2 %	0,2 %	0,0 %
>19	44.088.334	4.352.737	2.709.618	633.098	99,7 %	99,6 %	62,0 %	14,5 %
<b>Total</b>	<b>44.220.112</b>	<b>4.370.699</b>	<b>2.719.412</b>	<b>633.098</b>	<b>100,0 %</b>	<b>100,0 %</b>	<b>62,2 %</b>	<b>14,5 %</b>

10. Deudores

Distribución por Comunidades Autónomas inicial vs final

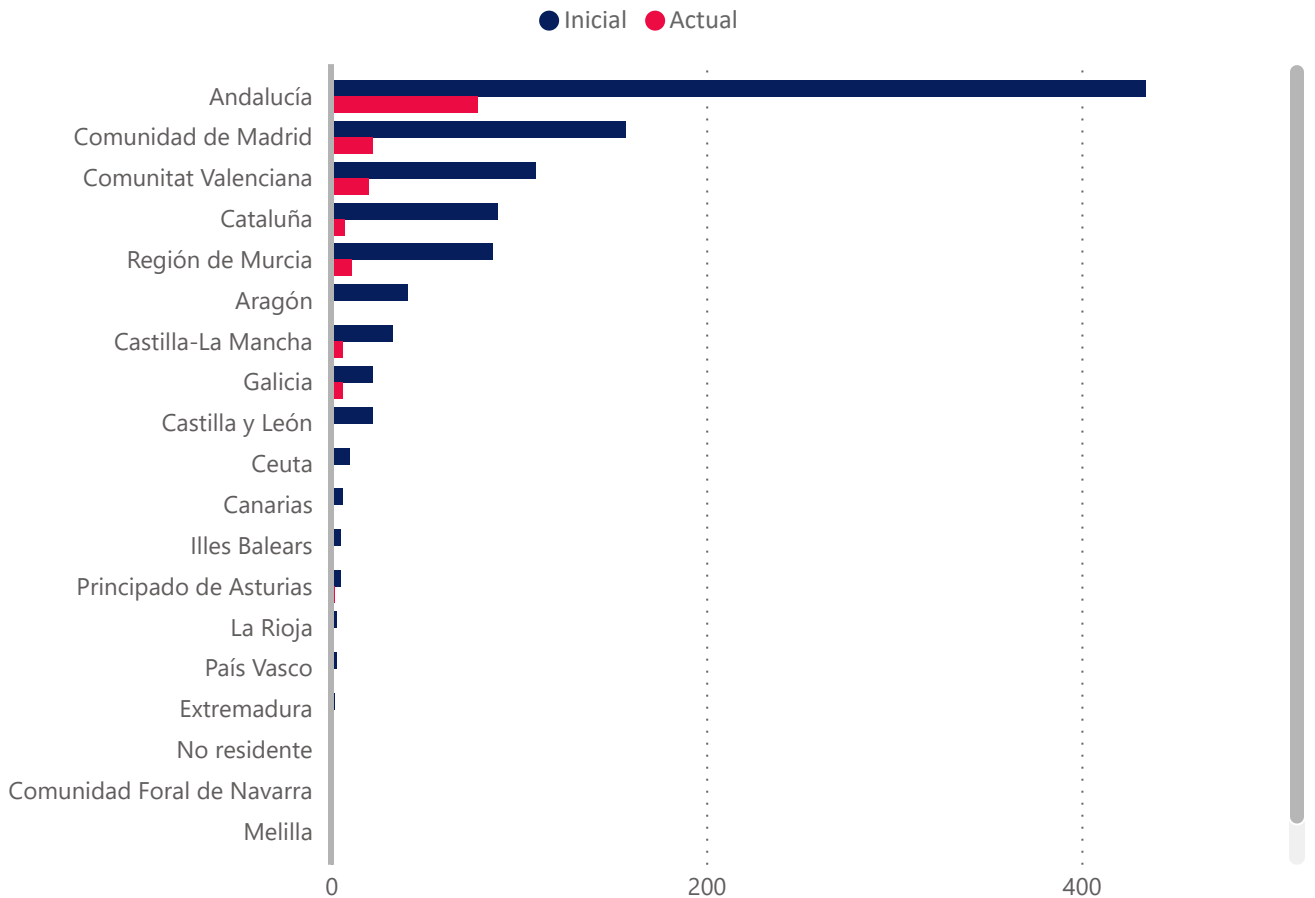

Concentración por deudor	Derechos de Crédito			
	Saldo Inicial(€)	Saldo Actual(€)	Saldo Inicial(%)	Saldo Actual(%)
Top 1	3.250.940 €	605.425 €	7,35 %	13,85 %
Top 5	11.540.091 €	2.013.522 €	26,10 %	46,07 %
Top 10	16.709.916 €	2.742.203 €	37,79 %	62,74 %
Top 15	20.088.455 €	3.153.520 €	45,43 %	72,15 %
Top 20	22.805.084 €	3.470.645 €	51,57 %	79,41 %
Top 25	24.883.661 €	3.696.848 €	56,27 %	84,58 %

Provincia	Número de Derecho de Crédito Inicial	Número de Derecho de Crédito Actual	Saldo Inicial	Saldo Actual	Saldo Inicial %	Saldo Actual%
A Coruña	9	3	332.178	34.037	0,8 %	0,8 %
Álava	0	0	0	0	0,0 %	0,0 %
Albacete	4	1	92.344	3.764	0,2 %	0,1 %
Alicante	63	11	3.127.401	296.873	7,1 %	6,8 %
Almería	13	4	812.076	55.221	1,8 %	1,3 %
Asturias	5	2	52.848	29.642	0,1 %	0,7 %
Ávila	4	0	198.153	0	0,5 %	0,0 %
Badajoz	2	0	33.873	0	0,1 %	0,0 %
Barcelona	81	7	1.725.979	570.007	3,9 %	13,0 %
Bizkaia	0	0	0	0	0,0 %	0,0 %
Burgos	4	0	64.705	0	0,2 %	0,0 %
Cáceres	0	0	0	0	0,0 %	0,0 %
Cádiz	55	9	1.943.720	440.541	4,4 %	10,1 %
Cantabria	0	0	0	0	0,0 %	0,0 %
Castellón	2	1	138.311	130.955	0,3 %	3,0 %
Ceuta	10	0	32.666	0	0,1 %	0,0 %
Ciudad Real	15	3	272.970	28.029	0,6 %	0,6 %
Córdoba	125	29	5.940.225	521.348	13,4 %	11,9 %
Cuenca	2	0	79.873	0	0,2 %	0,0 %
Gipuzkoa	3	0	6.906	0	0,0 %	0,0 %
Girona	1	0	13.074	0	0,0 %	0,0 %
Granada	21	3	948.292	53.685	2,1 %	1,2 %
Guadalajara	0	0	0	0	0,0 %	0,0 %
Huelva	26	2	800.540	64.994	1,8 %	1,5 %
Huesca	27	0	2.910.185	0	6,6 %	0,0 %
Illes Balears	5	1	154.350	44.022	0,4 %	1,0 %
Jaén	19	3	605.054	8.168	1,4 %	0,2 %
La Rioja	3	0	592.492	0	1,3 %	0,0 %
Las Palmas	2	0	21.656	0	0,1 %	0,0 %
León	3	1	212.721	0	0,5 %	0,0 %
Lleida	0	0	0	0	0,0 %	0,0 %
Lugo	5	2	74.841	33.518	0,2 %	0,8 %
Madrid	157	22	6.080.187	1.163.788	13,8 %	26,6 %
Málaga	37	3	4.153.042	151.993	9,4 %	3,5 %
Melilla	0	0	0	0	0,0 %	0,0 %
Murcia	86	11	3.926.113	293.436	8,9 %	6,7 %
Navarra	0	0	0	0	0,0 %	0,0 %
No residente	0	0	0	0	0,0 %	0,0 %
Ourense	0	0	0	0	0,0 %	0,0 %
Palencia	0	0	0	0	0,0 %	0,0 %
Pontevedra	8	1	441.773	0	1,0 %	0,0 %
Salamanca	3	0	87.240	0	0,2 %	0,0 %
Santa Cruz de Tenerife	4	0	55.099	0	0,1 %	0,0 %
Segovia	0	0	0	0	0,0 %	0,0 %
Sevilla	138	25	5.151.790	262.997	11,7 %	6,0 %
Soria	0	0	0	0	0,0 %	0,0 %
Tarragona	7	0	315.461	0	0,7 %	0,0 %
Teruel	0	0	0	0	0,0 %	0,0 %
Toledo	12	2	421.574	7.466	1,0 %	0,2 %
Valencia	44	8	773.419	176.216	1,8 %	4,0 %
Valladolid	6	0	1.207.097	0	2,7 %	0,0 %
Zamora	2	0	249.306	0	0,6 %	0,0 %
Zaragoza	14	0	170.577	0	0,4 %	0,0 %
<b>Total</b>	<b>1027</b>	<b>154</b>	<b>44.220.111</b>	<b>4.370.700</b>	<b>100,0 %</b>	<b>100,0 %</b>

Distribución por Deudor (Comunidad Autónoma)	Número de Derecho de Crédito Inicial	Número de Derecho de Crédito Actual	Saldo Inicial(€)	Saldo Actual(€)	Saldo Inicial(%)	Saldo Actual(%)
▼						
Ceuta	10	0	32.666	0	0,1%	0,0 %
Extremadura	2	0	33.873	0	0,1%	0,0 %
Región de Murcia	86	11	3.926.113	293.436	8,9%	6,7 %
Principado de Asturias	5	2	52.848	29.642	0,1%	0,7 %
Andalucía	434	78	20.354.737	1.558.946	46,0%	35,7 %
Cantabria	0	0	0	0	0,0%	0,0 %
Castilla y León	22	1	2.019.221	0	4,6%	0,0 %
Canarias	6	0	76.755	0	0,2%	0,0 %
Melilla	0	0	0	0	0,0%	0,0 %
Castilla-La Mancha	33	6	866.762	39.259	2,0%	0,9 %
Aragón	41	0	3.080.762	0	7,0%	0,0 %
Comunidad de Madrid	157	22	6.080.187	1.163.788	13,7%	26,6 %
Illes Balears	5	1	154.350	44.022	0,3%	1,0 %
Galicia	22	6	848.793	67.555	1,9%	1,6 %
Comunidad Foral de Navarra	0	0	0	0	0,0%	0,0 %
Comunitat Valenciana	109	20	4.039.130	604.044	9,1%	13,8 %
Cataluña	89	7	2.054.515	570.007	4,6%	13,0 %
País Vasco	3	0	6.906	0	0,0%	0,0 %
La Rioja	3	0	592.492	0	1,3%	0,0 %
No residente	0	0	0	0	0,0%	0,0 %
<b>Total</b>	<b>1027</b>	<b>154</b>	<b>44.220.110</b>	<b>4.370.699</b>	<b>100,0%</b>	<b>100,0 %</b>

Concentración por Cliente	Saldo Inicial(€)	Saldo Actual(€)	Saldo Inicial(%)	Saldo Actual(%)
▼				
Top 1	4.723.580 €	605.425 €	10,68 %	13,85 %
Top 25	29.935.578 €	3.921.423 €	67,70 %	89,72 %
Top 20	27.280.212 €	3.685.927 €	61,69 %	84,33 %
Top 15	23.918.621 €	3.367.245 €	54,09 %	77,04 %
Top 10	19.723.519 €	2.905.345 €	44,60 %	66,47 %
Top 5	13.054.488 €	2.179.625 €	29,52 %	49,87 %

**EBN TITULIZACIÓN,  
S.A.U., S.G.F.T.**

info@ebntitulizacion.com

Paseo de Recoletos 29

28004 Madrid

Teléfono: 91 700 98 00

**[www.ebntitulizacion.com](http://www.ebntitulizacion.com)**