



CUBOS 2022, FT

febrero 2024

Informe Mensual
EBN TITULIZACIÓN S.A.U., S.G.F.T.
info@ebntitulizacion.com
www.ebntitulizacion.com
Paseo de Recoletos 29
28004 Madrid
Tel.: 91 700 98 00

1. Información general

Cartera total CUBOS 2022, FT

	Situación Inicial	Situación actual préstamos		
	Derechos de Crédito	Total	Vencidas	Fallidos
Número de derechos	1.081	172	97	20
Número de Facturas	1.080	172	97	20
Número de Pagarés y otros Derechos de Crédito	1	0	0	0
Número de Deudores	281	88	54	15
Saldo Pendiente de Cobro	46.479.725 €	5.353.704 €	2.004.161 €	1.225.093 €
Saldo Pendiente de Cobro Facturas	46.446.860 €	5.353.704 €	2.004.161 €	1.225.093 €
Saldo Pendiente de Cobro Pagarés y otros Derechos de Crédito	32.865 €	0 €	0 €	0 €
Saldo Financiado	46.479.725 €	5.353.704 €	2.004.161 €	1.225.093 €
Saldo Financiado Facturas	46.446.860 €	5.353.704 €	2.004.161 €	1.225.093 €
Saldo Financiado Pagarés y otros Derechos de Crédito	32.865 €	0 €	0 €	0 €
Precio de Compra	43.533.700 €	2.128.019 €		
Precio de Compra Facturas	43.503.056 €	2.128.019 €		
Precio de Compra Pagarés y otros Derechos de Crédito	30.644 €	0 €		
Saldo Pendiente de Cobro Medio	42.997 €	31.126 €	20.661 €	61.255 €
Retención Media	0,00 %	0,00 %		
Concentración 10 máximos deudores	37,94 %	60,17 %		
Tipo Medio de la Cartera	72,08 %	70,40 %		
Vencimiento medio de la Cartera (meses)	1,21	0,26		
Concentración por Comunidades (3 Máximas)				
- Comunidad de Madrid	14,61 %	23,93 %		
- Comunitat Valenciana	9,20 %	13,47 %		
- Andalucía	45,13 %	32,15 %		
Saldo Pendiente de Cobro Máximo	621.457 €	535.478 €	130.955 €	535.478 €
Saldo Pendiente de Cobro Mínimo	138 €	0 €	0 €	0 €

2. Tipo aplicado

	Situación Inicial	Situación Actual
Tipo de Interés Máximo (%)	1.087,32 %	566,82 %
Tipo de Interés Mínimo (%)	11,44 %	15,65 %
Tipo de Interés Fijo (% activo)	100,00 %	100,00 %
Tipo de Interés Variable (% activo)	0,00 %	0,00 %
Tipo Interés Medio Pond. (%)	72,08 %	70,40 %
Margen Medio Pond. (%)	0,00 %	0,00 %

3. Saldo

Saldo inicial vs final

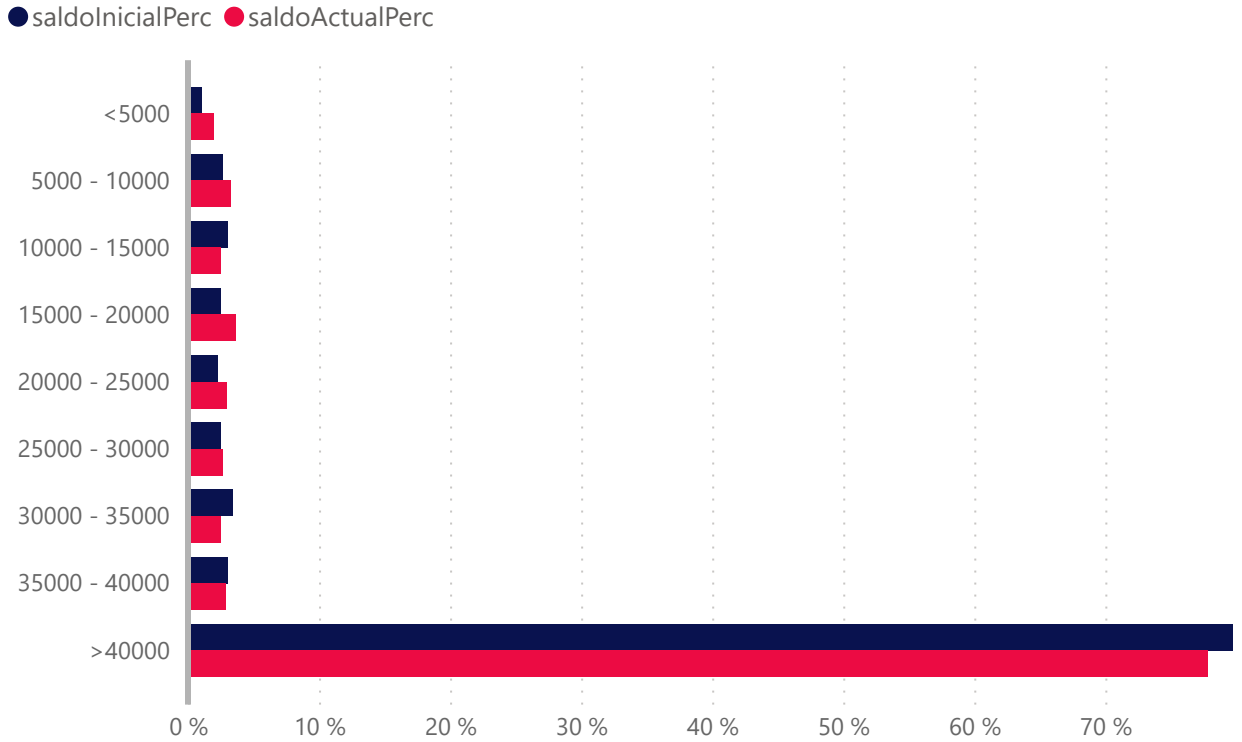

	Número de Derecho de Crédito			
	Situación Inicial	Situación Actual	Vencidas	Fallidos
<5000	210	64	36	12
5000 - 10000	171	24	19	1
10000 - 15000	115	11	4	1
15000 - 20000	67	11	8	2
20000 - 25000	47	7	4	0
25000 - 30000	42	5	0	0
30000 - 35000	48	4	2	0
35000 - 40000	37	4	1	0
>40000	344	42	23	4
Total	1081	172	97	20

	Saldo (€)				Saldo(%)			
	Inicial(€)	Actual(€)	Vencidas (€)	Fallidos(€)	Inicial(%)	Actual(%)	Vencidas(%)	Fallidos(%)
<5000	465.647	105.743	53.466	4.330	1,0 %	2,0 %	1,0 %	0,1 %
5000 - 10000	1.231.615	174.653	136.601	7.049	2,7 %	3,3 %	2,6 %	0,1 %
10000 - 15000	1.414.553	131.996	49.967	11.683	3,0 %	2,5 %	0,9 %	0,2 %
15000 - 20000	1.163.096	193.236	140.076	33.901	2,5 %	3,6 %	2,6 %	0,6 %
20000 - 25000	1.041.166	155.511	89.429	0	2,2 %	2,9 %	1,7 %	0,0 %
25000 - 30000	1.151.789	140.162	0	0	2,5 %	2,6 %	0,0 %	0,0 %
30000 - 35000	1.585.008	134.227	67.141	0	3,4 %	2,5 %	1,3 %	0,0 %
35000 - 40000	1.390.897	152.651	39.169	0	3,0 %	2,9 %	0,7 %	0,0 %
>40000	37.035.955	4.165.524	1.428.311	1.168.130	79,7 %	77,8 %	26,7 %	21,8 %
Total	46.479.726	5.353.703	2.004.160	1.225.093	100,0 %	100,0 %	37,4 %	22,9 %

4. Fecha de emisión

Fecha de Emisión Inicial vs Final

● Inicial ● Actual

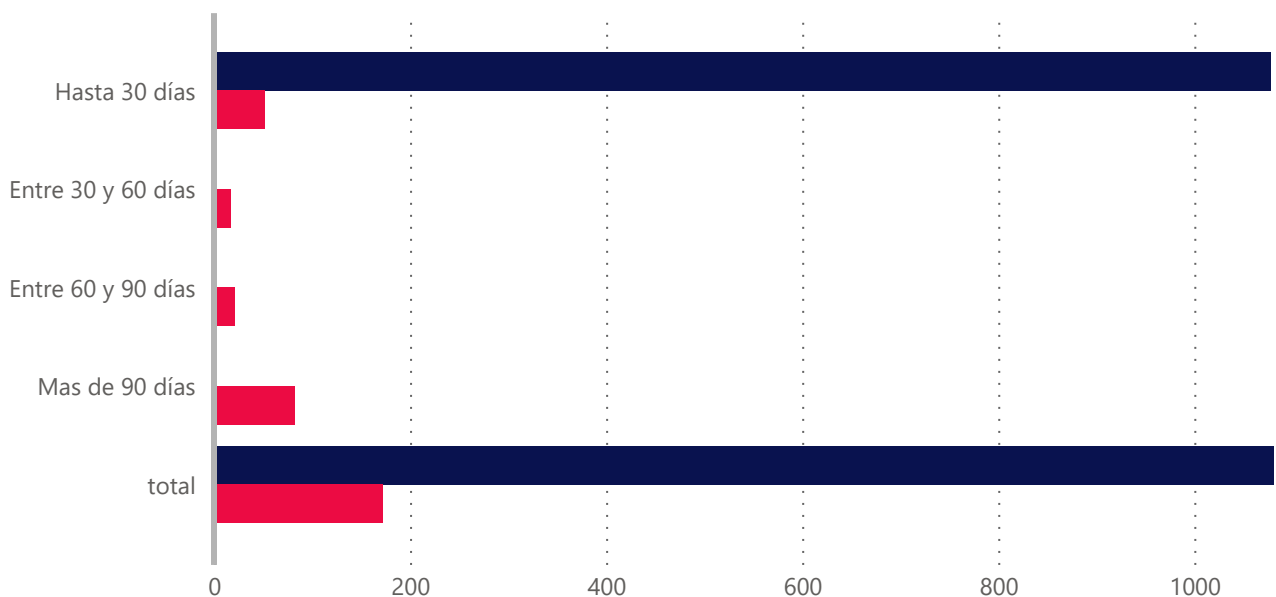

Fecha de Emisión	Derecho		Saldo (€)		Saldo (%)	
	Inicial	Actual	Inicial(€)	Actual(€)	Inicial(%)	Actual(%)
Hasta 30 días	1.078,00	52,00	46.444.035,00	2.070.762,00	99,92%	38,68%
Entre 30 y 60 días	1,00	17,00	11.490,00	375.788,00	0,02%	7,02%
Entre 60 y 90 días	2,00	21,00	24.200,00	378.435,00	0,05%	7,07%
Mas de 90 días	0,00	82,00	0,00	2.528.719,00	0,00%	47,23%
Total	1.081,00	172,00	46.479.725,00	5.353.704,00	100,00%	100,00%
Antigüedad media Ponderada	0.57	112.55				

5. Vencimiento

Vencimiento inicial vs final

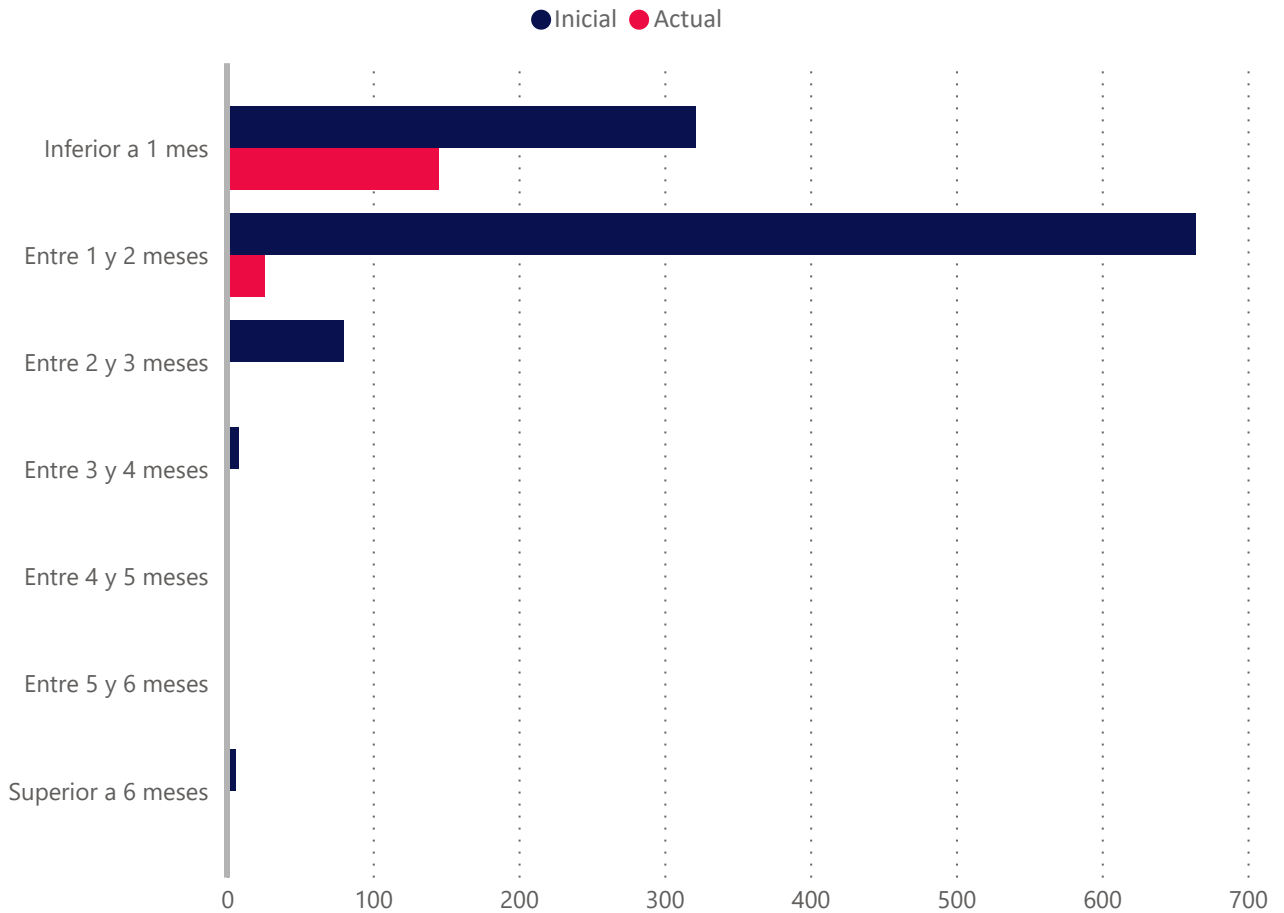

Vencidas ▲	Número de Derecho de Crédito			
	Situación Inicial	Situación Actual	Vencidas	Fallidos
Inferior a 1 mes	321	145	97	20
Entre 1 y 2 meses	664	26	0	0
Entre 2 y 3 meses	80	0	0	0
Entre 3 y 4 meses	8	1	0	0
Entre 4 y 5 meses	1	0	0	0
Entre 5 y 6 meses	1	0	0	0
Superior a 6 meses	6	0	0	0
Total	1081	172	97	20

	Saldo(€)				Saldo(%)			
	Inicial (€)	Actual(€)	Vencidas(€)	Fallidos(€)	Inicial(%)	Actual(%)	Vencidas(%)	Fallidos(%)
Inferior a 1 mes	20.221.054	4.760.769	2.004.161	1.225.093	43,5 %	88,9 %	37,4 %	22,9 %
Entre 1 y 2 meses	23.495.718	566.046	0	0	50,6 %	10,6 %	0,0 %	0,0 %
Entre 2 y 3 meses	2.567.987	0	0	0	5,5 %	0,0 %	0,0 %	0,0 %
Entre 3 y 4 meses	98.166	26.889	0	0	0,2 %	0,5 %	0,0 %	0,0 %
Entre 4 y 5 meses	12.100	0	0	0	0,0 %	0,0 %	0,0 %	0,0 %
Entre 5 y 6 meses	12.100	0	0	0	0,0 %	0,0 %	0,0 %	0,0 %
Superior a 6 meses	72.600	0	0	0	0,2 %	0,0 %	0,0 %	0,0 %
Total	46.479.725	5.353.704	2.004.161	1.225.093	100,0 %	100,0 %	37,4 %	22,9 %

Vencimiento Medio Ponderado	1.21	0.26
-----------------------------	------	------

6. Morosidad

	Vencidas	Fallidos
Tasa de Recuperación	21,87 %	7,23 %
Tasa Actual	37,44 %	22,88 %
Saldo Pendiente de Cobro	2.004.161 €	1.225.093 €
Saldo Financiado	2.004.161 €	1.225.093 €
Número de derechos de crédito	97	20

Meses de impago	Número Derechos de Crédito	Saldo Pendiente Vencido	Saldo Financiado Pendiente Vencido
Hasta 1 mes	22	421.435	421.435
De 1 a 3 meses	23	634.813	634.813
De 3 a 6 meses	32	752.800	752.800
De 6 a 9 meses	8	196.612	196.612
De 9 a 12 meses	0	0	0
Más de 12 meses	0	0	0
Total	85	2.005.660	2.005.660

Fecha	Vencidas		Fallidos				Saldo Pendiente Vencidos	Recuperaciones de Fallidos
	Número de Derechos de Crédito	Inicial (%)	Numero de Derechos de Créditos nuevos	Inicial(%)	Número de Derechos de crédito total	Inicial(%)	Importe recuperado	Importe recuperado
202402	97	37,44 %	10	12,20 %	20	22,88 %	560.950,00	95.436,00
202401	99	62,22 %	5	12,66 %	15	14,48 %	1.969.260,00	51.555,00
202312	106	60,40 %	6	0,72 %	10	1,40 %	1.941.487,00	8.500,00
202311	123	56,62 %	1	0,34 %	5	0,76 %	2.390.935,00	0,00
202310	121	68,07 %	4	0,38 %	4	0,38 %	1.871.359,00	0,00
202309	119	47,46 %	0	0,00 %	0	0,00 %	2.428.939,00	0,00
202308	101	46,01 %	0	0,00 %	0	0,00 %	825.758,00	0,00
202307	67	48,16 %	0	0,00 %	0	0,00 %	2.135.903,00	140.782,00
202306	56	25,74 %	0	0,00 %	0	0,00 %	870.735,00	0,00
202305	56	35,86 %	0	0,00 %	0	0,00 %	1.592.155,00	0,00
202304	45	27,23 %	0	0,00 %	0	0,00 %	313.122,00	0,00
202303	30	36,50 %	0	0,00 %	0	0,00 %	698.642,00	0,00
202302	18	31,82 %	0	0,00 %	0	0,00 %	72.160,00	0,00

8. Tipo interés

Tipo aplicado	Número de Derechos de Crédito			
	Inicial	Actual	Vencidas	Fallidos
<7,0	0	0	0	0
7,0 - 8,0	0	0	0	0
8,0 - 9,0	0	0	0	0
9,0 - 10,0	0	0	0	0
10,0 - 11,0	0	0	0	0
11,0 - 12,0	1	0	0	0
12,0 - 13,0	1	0	0	0
13,0 - 14,0	1	0	0	0
14,0 - 15,0	1	0	0	0
15,0 - 16,0	2	1	0	0
16,0 - 17,0	4	3	0	0
17,0 - 18,0	0	0	0	0
18,0 - 19,0	3	1	1	0
>19	1068	167	96	20
Total	1081	172	97	20

Tipo aplicado	Saldos(€)				Saldos(%)			
	Inicial(€)	Actual(€)	Vencidas(€)	Fallidos(€)	Inicial(%)	Actual(%)	Vencidas(%)	Fallidos(%)
<7,0	0	0	0	0	0,0 %	0,0 %	0,0 %	0,0 %
7,0 - 8,0	0	0	0	0	0,0 %	0,0 %	0,0 %	0,0 %
8,0 - 9,0	0	0	0	0	0,0 %	0,0 %	0,0 %	0,0 %
9,0 - 10,0	0	0	0	0	0,0 %	0,0 %	0,0 %	0,0 %
10,0 - 11,0	0	0	0	0	0,0 %	0,0 %	0,0 %	0,0 %
11,0 - 12,0	12.100	0	0	0	0,0 %	0,0 %	0,0 %	0,0 %
12,0 - 13,0	12.100	0	0	0	0,0 %	0,0 %	0,0 %	0,0 %
13,0 - 14,0	12.100	0	0	0	0,0 %	0,0 %	0,0 %	0,0 %
14,0 - 15,0	12.100	0	0	0	0,0 %	0,0 %	0,0 %	0,0 %
15,0 - 16,0	48.324	26.889	0	0	0,1 %	0,5 %	0,0 %	0,0 %
16,0 - 17,0	20.268	8.168	0	0	0,0 %	0,2 %	0,0 %	0,0 %
17,0 - 18,0	0	0	0	0	0,0 %	0,0 %	0,0 %	0,0 %
18,0 - 19,0	41.674	9.794	9.794	0	0,1 %	0,2 %	0,2 %	0,0 %
>19	46.321.059	5.308.854	1.994.367	1.225.093	99,7 %	99,2 %	37,3 %	22,9 %
Total	46.479.725	5.353.705	2.004.161	1.225.093	100,0 %	100,0 %	37,4 %	22,9 %

10. Deudores

Distribución por Comunidades Autónomas inicial vs final

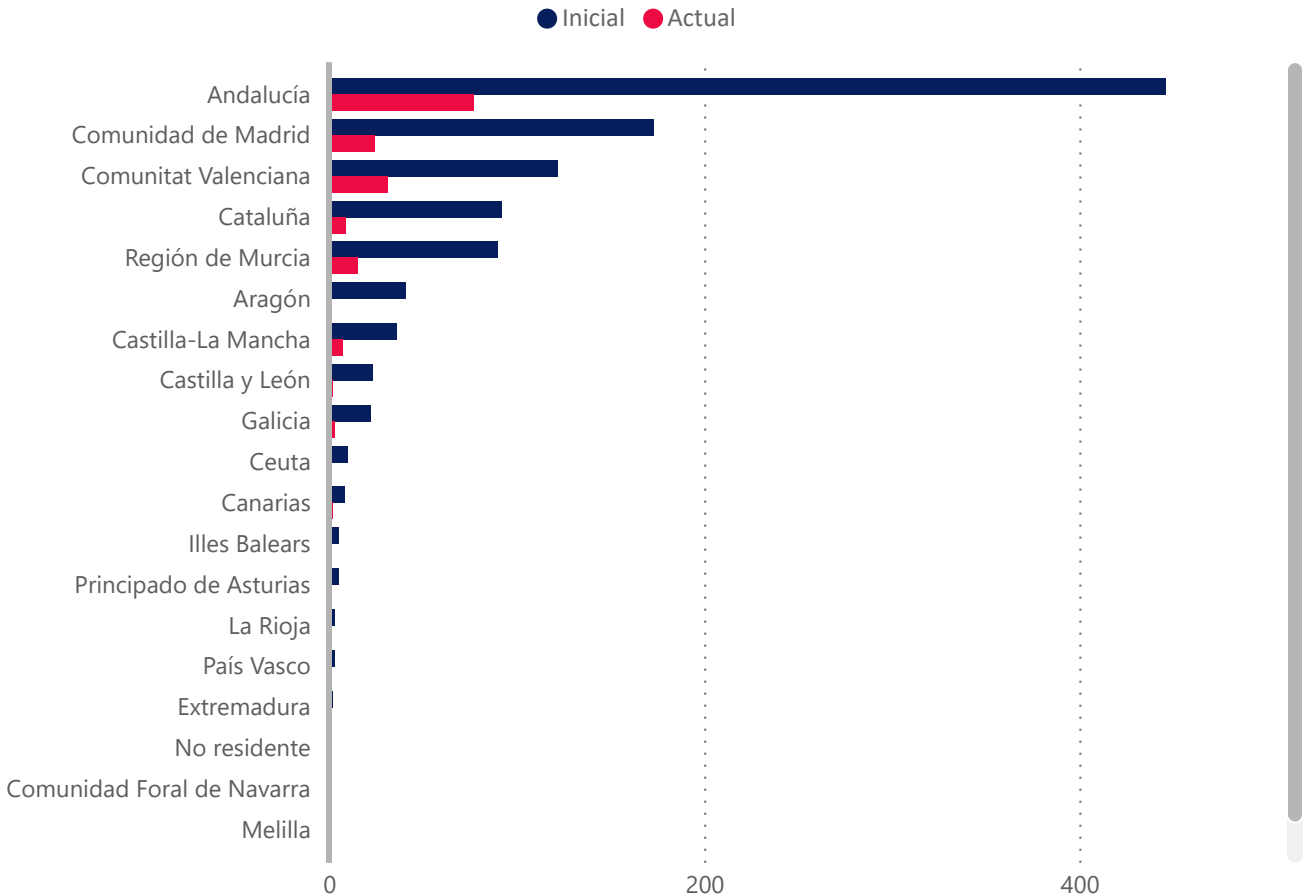

Concentración por deudor	Derechos de Crédito			
	Saldo Inicial(€)	Saldo Actual(€)	Saldo Inicial(%)	Saldo Actual(%)
Top 1	3.250.940 €	605.425 €	6,99 %	11,31 %
Top 5	12.315.256 €	2.406.999 €	26,50 %	44,96 %
Top 10	17.632.451 €	3.221.147 €	37,94 %	60,17 %
Top 15	21.070.956 €	3.733.525 €	45,33 %	69,74 %
Top 20	23.787.586 €	4.076.158 €	51,18 %	76,14 %
Top 25	25.943.757 €	4.349.731 €	55,82 %	81,25 %

Provincia	Número de Derecho de Crédito Inicial	Número de Derecho de Crédito Actual	Saldo Inicial	Saldo Actual	Saldo Inicial %	Saldo Actual%
A Coruña	9	1	332.178	4.588	0,7 %	0,1 %
Álava	0	0	0	0	0,0 %	0,0 %
Albacete	5	2	96.109	7.529	0,2 %	0,1 %
Alicante	72	19	3.355.357	469.949	7,2 %	8,8 %
Almería	14	4	870.726	110.495	1,9 %	2,1 %
Asturias	5	1	52.848	23.595	0,1 %	0,4 %
Ávila	4	0	198.153	0	0,4 %	0,0 %
Badajoz	2	0	33.873	0	0,1 %	0,0 %
Barcelona	82	7	1.753.948	565.214	3,8 %	10,6 %
Bizkaia	0	0	0	0	0,0 %	0,0 %
Burgos	4	0	64.705	0	0,1 %	0,0 %
Cáceres	0	0	0	0	0,0 %	0,0 %
Cádiz	60	13	2.087.492	441.305	4,5 %	8,2 %
Cantabria	0	0	0	0	0,0 %	0,0 %
Castellón	2	1	138.311	130.955	0,3 %	2,5 %
Ceuta	10	0	32.666	0	0,1 %	0,0 %
Ciudad Real	15	3	272.970	28.029	0,6 %	0,5 %
Córdoba	126	25	6.021.336	473.028	13,0 %	8,8 %
Cuenca	2	0	79.873	0	0,2 %	0,0 %
Gipuzkoa	3	0	6.906	0	0,0 %	0,0 %
Girona	1	0	13.074	0	0,0 %	0,0 %
Granada	21	2	948.292	47.144	2,0 %	0,9 %
Guadalajara	0	0	0	0	0,0 %	0,0 %
Huelva	27	3	839.740	46.366	1,8 %	0,9 %
Huesca	27	0	2.910.185	0	6,3 %	0,0 %
Illes Balears	5	1	154.350	44.022	0,3 %	0,8 %
Jaén	19	3	605.054	8.168	1,3 %	0,2 %
La Rioja	3	0	592.492	0	1,3 %	0,0 %
Las Palmas	4	2	27.841	6.186	0,1 %	0,1 %
León	3	1	212.721	0	0,5 %	0,0 %
Lleida	0	0	0	0	0,0 %	0,0 %
Lugo	5	1	74.841	16.445	0,2 %	0,3 %
Madrid	173	24	6.790.935	1.281.187	14,6 %	23,9 %
Málaga	40	6	4.429.516	428.468	9,5 %	8,0 %
Melilla	0	0	0	0	0,0 %	0,0 %
Murcia	90	15	4.068.365	433.734	8,8 %	8,1 %
Navarra	0	0	0	0	0,0 %	0,0 %
No residente	0	0	0	0	0,0 %	0,0 %
Ourense	0	0	0	0	0,0 %	0,0 %
Palencia	0	0	0	0	0,0 %	0,0 %
Pontevedra	8	1	441.773	0	1,0 %	0,0 %
Salamanca	3	0	87.240	0	0,2 %	0,0 %
Santa Cruz de Tenerife	4	0	55.099	0	0,1 %	0,0 %
Segovia	0	0	0	0	0,0 %	0,0 %
Sevilla	139	21	5.174.871	166.110	11,1 %	3,1 %
Soria	0	0	0	0	0,0 %	0,0 %
Tarragona	9	2	351.597	36.136	0,8 %	0,7 %
Teruel	0	0	0	0	0,0 %	0,0 %
Toledo	14	2	435.347	6.817	0,9 %	0,1 %
Valencia	48	11	784.201	120.479	1,7 %	2,3 %
Valladolid	7	1	1.664.854	457.757	3,6 %	8,6 %
Zamora	2	0	249.306	0	0,5 %	0,0 %
Zaragoza	14	0	170.577	0	0,4 %	0,0 %
Total	1081	172	46.479.722	5.353.706	100,0 %	100,0 %

Distribución por Deudor (Comunidad Autónoma)	Número de Derecho de Crédito Inicial	Número de Derecho de Crédito Actual	Saldo Inicial(€)	Saldo Actual(€)	Saldo Inicial(%)	Saldo Actual(%)
▼						
Ceuta	10	0	32.666	0	0,1%	0,0 %
Extremadura	2	0	33.873	0	0,1%	0,0 %
Región de Murcia	90	15	4.068.365	433.734	8,8%	8,1 %
Principado de Asturias	5	1	52.848	23.595	0,1%	0,4 %
Andalucía	446	77	20.977.027	1.721.083	45,1%	32,2 %
Cantabria	0	0	0	0	0,0%	0,0 %
Castilla y León	23	2	2.476.978	457.757	5,3%	8,6 %
Canarias	8	2	82.941	6.186	0,2%	0,1 %
Melilla	0	0	0	0	0,0%	0,0 %
Castilla-La Mancha	36	7	884.300	42.375	1,9%	0,8 %
Aragón	41	0	3.080.762	0	6,6%	0,0 %
Comunidad de Madrid	173	24	6.790.935	1.281.187	14,6%	23,9 %
Illes Balears	5	1	154.350	44.022	0,3%	0,8 %
Galicia	22	3	848.793	21.033	1,8%	0,4 %
Comunidad Foral de Navarra	0	0	0	0	0,0%	0,0 %
Comunitat Valenciana	122	31	4.277.869	721.383	9,2%	13,5 %
Cataluña	92	9	2.118.620	601.350	4,6%	11,2 %
País Vasco	3	0	6.906	0	0,0%	0,0 %
La Rioja	3	0	592.492	0	1,3%	0,0 %
No residente	0	0	0	0	0,0%	0,0 %
Total	1081	172	46.479.725	5.353.705	100,0%	100,0 %

Concentración por Cliente	Saldo Inicial(€)	Saldo Actual(€)	Saldo Inicial(%)	Saldo Actual(%)
▼				
Top 1	4.723.580 €	1.063.182 €	10,16 %	19,86 %
Top 25	31.225.310 €	4.854.776 €	67,18 %	90,68 %
Top 20	28.530.744 €	4.495.685 €	61,38 %	83,97 %
Top 15	25.169.153 €	4.011.629 €	54,15 %	74,93 %
Top 10	20.708.762 €	3.372.111 €	44,55 %	62,99 %
Top 5	13.184.682 €	2.577.995 €	28,37 %	48,15 %

**EBN TITULIZACIÓN,
S.A.U., S.G.F.T.**

info@ebntitulizacion.com

Paseo de Recoletos 29

28004 Madrid

Teléfono: 91 700 98 00

www.ebntitulizacion.com