



CUBOS 2022, FT

marzo 2024

Informe Mensual
EBN TITULIZACIÓN S.A.U., S.G.F.T.
info@ebntitulizacion.com
www.ebntitulizacion.com
Paseo de Recoletos 29
28004 Madrid
Tel.: 91 700 98 00

1. Información general

Cartera total CUBOS 2022, FT

	Situación Inicial	Situación actual préstamos		
	Derechos de Crédito	Total	Vencidas	Fallidos
Número de derechos	1.107	160	95	27
Número de Facturas	1.106	160	95	27
Número de Pagarés y otros Derechos de Crédito	1	0	0	0
Número de Deudores	286	83	57	17
Saldo Pendiente de Cobro	47.829.598 €	4.697.855 €	2.119.085 €	1.374.432 €
Saldo Pendiente de Cobro Facturas	47.796.733 €	4.697.855 €	2.119.085 €	1.374.432 €
Saldo Pendiente de Cobro Pagarés y otros Derechos de Crédito	32.865 €	0 €	0 €	0 €
Saldo Financiado	47.829.598 €	4.697.855 €	2.119.085 €	1.374.432 €
Saldo Financiado Facturas	47.796.733 €	4.697.855 €	2.119.085 €	1.374.432 €
Saldo Financiado Pagarés y otros Derechos de Crédito	32.865 €	0 €	0 €	0 €
Precio de Compra	44.780.942 €	1.247.241 €		
Precio de Compra Facturas	44.750.298 €	1.247.241 €		
Precio de Compra Pagarés y otros Derechos de Crédito	30.644 €	0 €		
Saldo Pendiente de Cobro Medio	43.207 €	29.362 €	22.306 €	50.905 €
Retención Media	0,00 %	0,00 %		
Concentración 10 máximos deudores	37,59 %	60,17 %		
Tipo Medio de la Cartera	7,07 %	7,39 %		
Vencimiento medio de la Cartera (meses)	1,21	0,20		
Concentración por Comunidades (3 Máximas)				
- Comunidad de Madrid	14,74 %	21,36 %		
- Andalucía	44,90 %	21,27 %		
- Castilla y León	5,95 %	17,55 %		
Saldo Pendiente de Cobro Máximo	621.457 €	535.478 €	457.757 €	535.478 €
Saldo Pendiente de Cobro Mínimo	138 €	0 €	0 €	0 €

2. Tipo aplicado

	Situación Inicial	Situación Actual
Tipo de Interés Máximo (%)	73,95 %	73,95 %
Tipo de Interés Mínimo (%)	5,26 %	5,26 %
Tipo de Interés Fijo (% activo)	100,00 %	100,00 %
Tipo de Interés Variable (% activo)	0,00 %	0,00 %
Tipo Interés Medio Pond. (%)	7,07 %	7,39 %
Margen Medio Pond. (%)	0,00 %	0,00 %

3. Saldo

Saldo inicial vs final

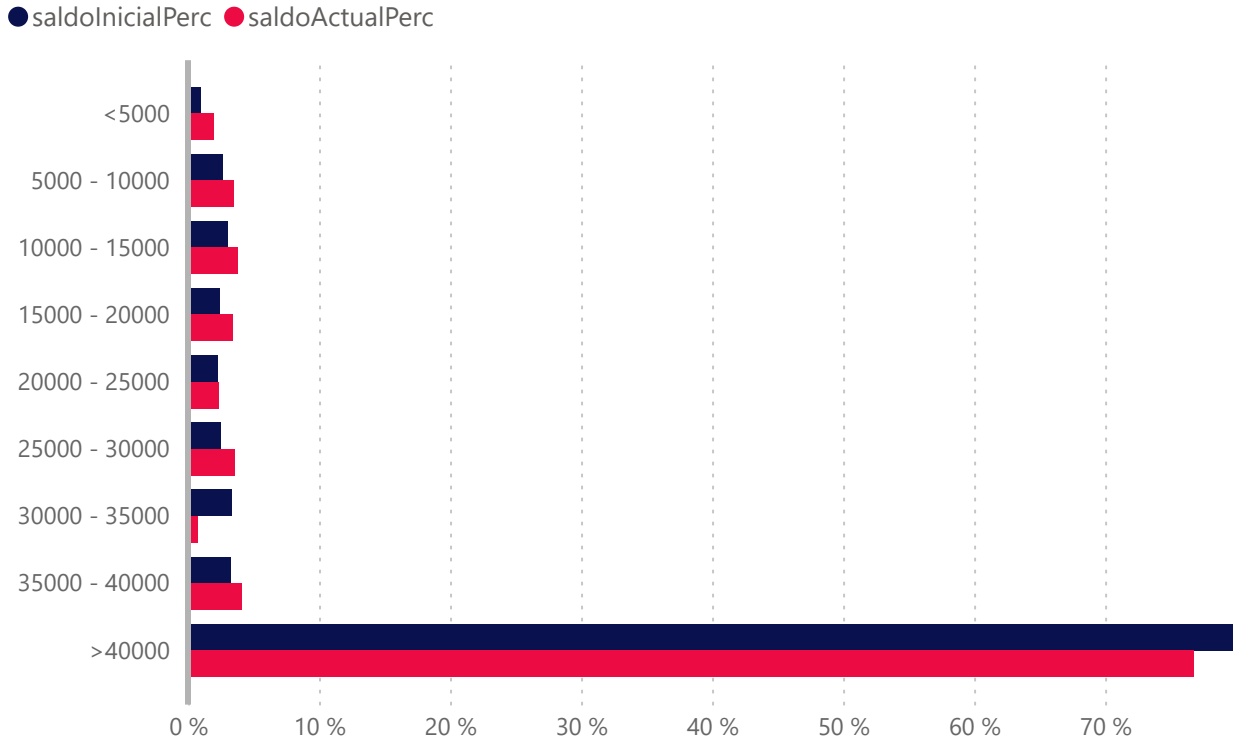

	Número de Derecho de Crédito			
	Situación Inicial	Situación Actual	Vencidas	Fallidos
<5000	211	61	43	13
5000 - 10000	174	22	15	2
10000 - 15000	118	15	5	1
15000 - 20000	67	9	4	5
20000 - 25000	48	5	4	0
25000 - 30000	43	6	1	0
30000 - 35000	48	1	0	0
35000 - 40000	41	5	3	0
>40000	357	36	20	6
Total	1107	160	95	27

	Saldo (€)				Saldo(%)			
	Inicial(€)	Actual(€)	Vencidas (€)	Fallidos(€)	Inicial(%)	Actual(%)	Vencidas(%)	Fallidos(%)
<5000	468.639	92.117	77.194	0	1,0 %	2,0 %	1,6 %	0,0 %
5000 - 10000	1.254.047	162.929	108.831	16.692	2,6 %	3,5 %	2,3 %	0,4 %
10000 - 15000	1.451.669	177.305	58.160	11.683	3,0 %	3,8 %	1,2 %	0,3 %
15000 - 20000	1.163.096	157.800	68.063	89.737	2,4 %	3,4 %	1,5 %	1,9 %
20000 - 25000	1.062.716	109.821	88.371	0	2,2 %	2,3 %	1,9 %	0,0 %
25000 - 30000	1.179.871	168.244	27.849	0	2,5 %	3,6 %	0,6 %	0,0 %
30000 - 35000	1.585.008	33.315	0	0	3,3 %	0,7 %	0,0 %	0,0 %
35000 - 40000	1.542.829	190.166	114.567	0	3,2 %	4,1 %	2,4 %	0,0 %
>40000	38.121.724	3.606.157	1.576.052	1.256.320	79,7 %	76,8 %	33,6 %	26,7 %
Total	47.829.599	4.697.854	2.119.087	1.374.432	100,0 %	100,0 %	45,1 %	29,3 %

4. Fecha de emisión

Fecha de Emisión Inicial vs Final

● Inicial ● Actual

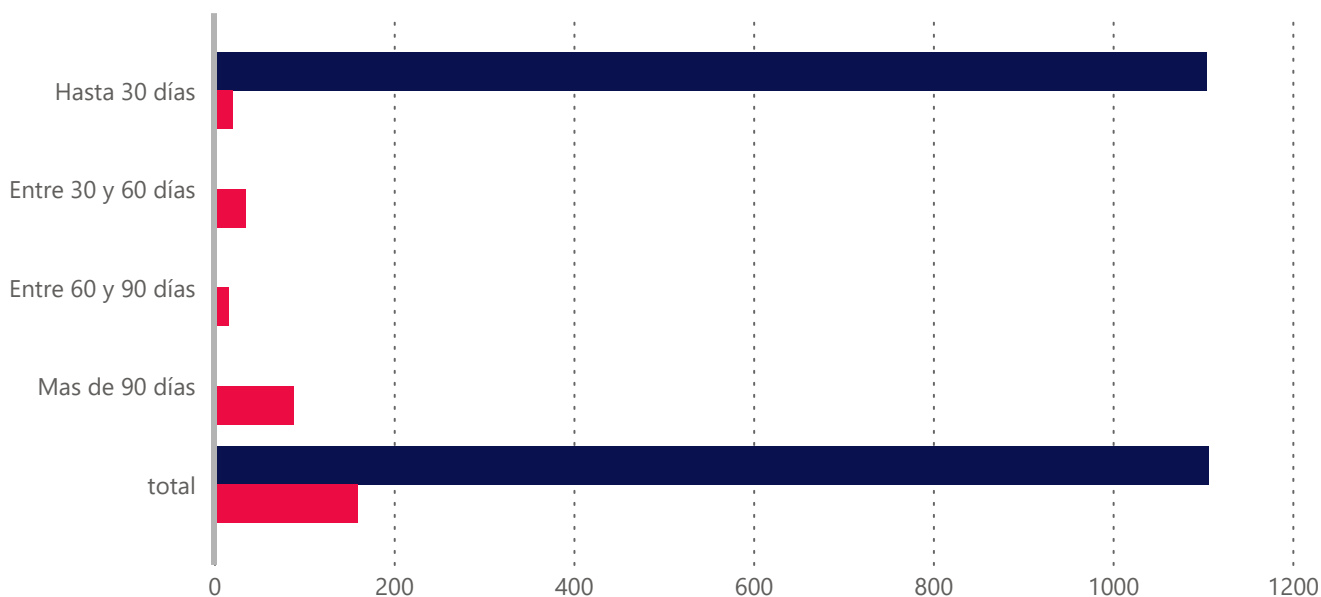

Fecha de Emisión	Derecho		Saldo (€)		Saldo (%)	
	Inicial	Actual	Inicial(€)	Actual(€)	Inicial(%)	Actual(%)
Hasta 30 días	1.104,00	21,00	47.793.908,00	932.964,00	99,93%	19,86%
Entre 30 y 60 días	1,00	35,00	11.490,00	1.116.059,00	0,02%	23,76%
Entre 60 y 90 días	2,00	16,00	24.200,00	157.582,00	0,05%	3,35%
Mas de 90 días	0,00	88,00	0,00	2.491.250,00	0,00%	53,03%
Total	1.107,00	160,00	47.829.598,00	4.697.855,00	100,00%	100,00%
Antigüedad media Ponderada	0.55	134.25				

5. Vencimiento

Vencimiento inicial vs final

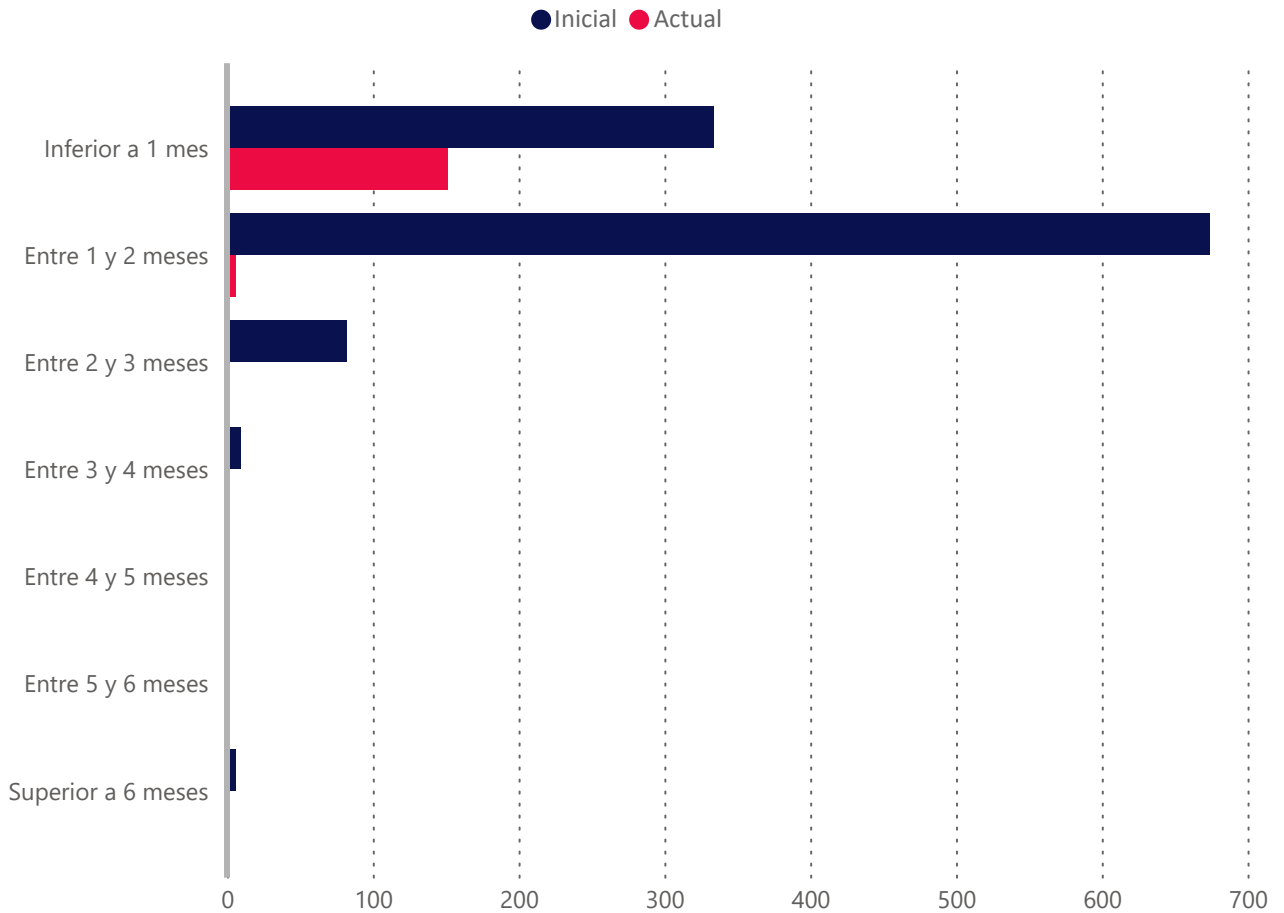

Vencidas ▲	Número de Derecho de Crédito			
	Situación Inicial	Situación Actual	Vencidas	Fallidos
Inferior a 1 mes	334	151	95	27
Entre 1 y 2 meses	674	6	0	0
Entre 2 y 3 meses	82	2	0	0
Entre 3 y 4 meses	9	1	0	0
Entre 4 y 5 meses	1	0	0	0
Entre 5 y 6 meses	1	0	0	0
Superior a 6 meses	6	0	0	0
Total	1107	160	95	27

	Saldo(€)				Saldo(%)			
	Inicial (€)	Actual(€)	Vencidas(€)	Fallidos(€)	Inicial(%)	Actual(%)	Vencidas(%)	Fallidos(%)
Inferior a 1 mes	21.059.170	4.392.976	2.119.085	1.374.432	44,0 %	93,5 %	45,1 %	29,3 %
Entre 1 y 2 meses	23.921.679	205.082	0	0	50,0 %	4,4 %	0,0 %	0,0 %
Entre 2 y 3 meses	2.593.760	39.775	0	0	5,4 %	0,9 %	0,0 %	0,0 %
Entre 3 y 4 meses	158.189	60.023	0	0	0,3 %	1,3 %	0,0 %	0,0 %
Entre 4 y 5 meses	12.100	0	0	0	0,0 %	0,0 %	0,0 %	0,0 %
Entre 5 y 6 meses	12.100	0	0	0	0,0 %	0,0 %	0,0 %	0,0 %
Superior a 6 meses	72.600	0	0	0	0,2 %	0,0 %	0,0 %	0,0 %
Total	47.829.598	4.697.856	2.119.085	1.374.432	100,0 %	100,0 %	45,1 %	29,3 %

Vencimiento Medio Ponderado	1.21	0.2
-----------------------------	------	-----

6. Morosidad

	Vencidas	Fallidos
Tasa de Recuperación	34,55 %	1,63 %
Tasa Actual	45,11 %	29,26 %
Saldo Pendiente de Cobro	2.119.085 €	1.374.432 €
Saldo Financiado	2.119.085 €	1.374.432 €
Número de derechos de crédito	95	27

Meses de impago	Número Derechos de Crédito	Saldo Pendiente Vencido	Saldo Financiado Pendiente Vencido
Hasta 1 mes	24	936.168	936.168
De 1 a 3 meses	28	339.806	339.806
De 3 a 6 meses	28	745.559	745.559
De 6 a 9 meses	5	97.553	97.553
De 9 a 12 meses	0	0	0
Más de 12 meses	0	0	0
Total	85	2.119.086	2.119.086

Fecha	Vencidas		Fallidos				Saldo Pendiente Vencidos	Recuperaciones de Fallidos
	Número de Derechos de Crédito	Inicial (%)	Numero de Derechos de Créditos nuevos	Inicial(%)	Número de Derechos de crédito total	Inicial(%)	Importe recuperado	Importe recuperado
202403	95	45,11 %	9	3,80 %	27	29,26 %	1.118.767,00	22.728,00
202402	97	37,44 %	10	12,20 %	20	22,88 %	560.950,00	95.436,00
202401	99	62,22 %	5	12,66 %	15	14,48 %	1.969.260,00	51.555,00
202312	106	60,40 %	6	0,72 %	10	1,40 %	1.941.487,00	8.500,00
202311	123	56,62 %	1	0,34 %	5	0,76 %	2.390.935,00	0,00
202310	121	68,07 %	4	0,38 %	4	0,38 %	1.871.359,00	0,00
202309	119	47,46 %	0	0,00 %	0	0,00 %	2.428.939,00	0,00
202308	101	46,01 %	0	0,00 %	0	0,00 %	825.758,00	0,00
202307	67	48,16 %	0	0,00 %	0	0,00 %	2.135.903,00	140.782,00
202306	56	25,74 %	0	0,00 %	0	0,00 %	870.735,00	0,00
202305	56	35,86 %	0	0,00 %	0	0,00 %	1.592.155,00	0,00
202304	45	27,23 %	0	0,00 %	0	0,00 %	313.122,00	0,00
202303	30	36,50 %	0	0,00 %	0	0,00 %	698.642,00	0,00

8. Tipo interés

Tipo aplicado	Número de Derechos de Crédito			
	Inicial	Actual	Vencidas	Fallidos
<7,0	863	129	78	19
7,0 - 8,0	19	2	0	2
8,0 - 9,0	23	10	8	2
9,0 - 10,0	24	6	1	1
10,0 - 11,0	7	0	0	0
11,0 - 12,0	4	0	0	0
12,0 - 13,0	37	3	1	2
13,0 - 14,0	16	0	0	0
14,0 - 15,0	6	4	2	0
15,0 - 16,0	14	0	0	0
16,0 - 17,0	6	0	0	0
17,0 - 18,0	0	0	0	0
18,0 - 19,0	14	0	0	0
>19	74	6	5	1
Total	1107	160	95	27

Tipo aplicado	Saldos(€)				Saldos(%)			
	Inicial(€)	Actual(€)	Vencidas(€)	Fallidos(€)	Inicial(%)	Actual(%)	Vencidas(%)	Fallidos(%)
<7,0	37.883.452	3.514.088	1.321.649	1.269.663	79,2 %	74,8 %	28,1 %	27,0 %
7,0 - 8,0	2.641.189	0	0	0	5,5 %	0,0 %	0,0 %	0,0 %
8,0 - 9,0	1.079.616	632.944	614.211	18.732	2,3 %	13,5 %	13,1 %	0,4 %
9,0 - 10,0	1.654.704	218.458	2.606	0	3,5 %	4,7 %	0,1 %	0,0 %
10,0 - 11,0	743.076	0	0	0	1,6 %	0,0 %	0,0 %	0,0 %
11,0 - 12,0	223.896	0	0	0	0,5 %	0,0 %	0,0 %	0,0 %
12,0 - 13,0	1.070.778	67.756	0	67.756	2,2 %	1,4 %	0,0 %	1,4 %
13,0 - 14,0	241.082	0	0	0	0,5 %	0,0 %	0,0 %	0,0 %
14,0 - 15,0	240.305	125.019	59.309	0	0,5 %	2,7 %	1,3 %	0,0 %
15,0 - 16,0	194.286	0	0	0	0,4 %	0,0 %	0,0 %	0,0 %
16,0 - 17,0	43.610	0	0	0	0,1 %	0,0 %	0,0 %	0,0 %
17,0 - 18,0	0	0	0	0	0,0 %	0,0 %	0,0 %	0,0 %
18,0 - 19,0	126.838	0	0	0	0,3 %	0,0 %	0,0 %	0,0 %
>19	1.686.765	139.591	121.310	18.280	3,5 %	3,0 %	2,6 %	0,4 %
Total	47.829.597	4.697.856	2.119.085	1.374.431	100,0 %	100,0 %	45,1 %	29,3 %

10. Deudores

Distribución por Comunidades Autónomas inicial vs final

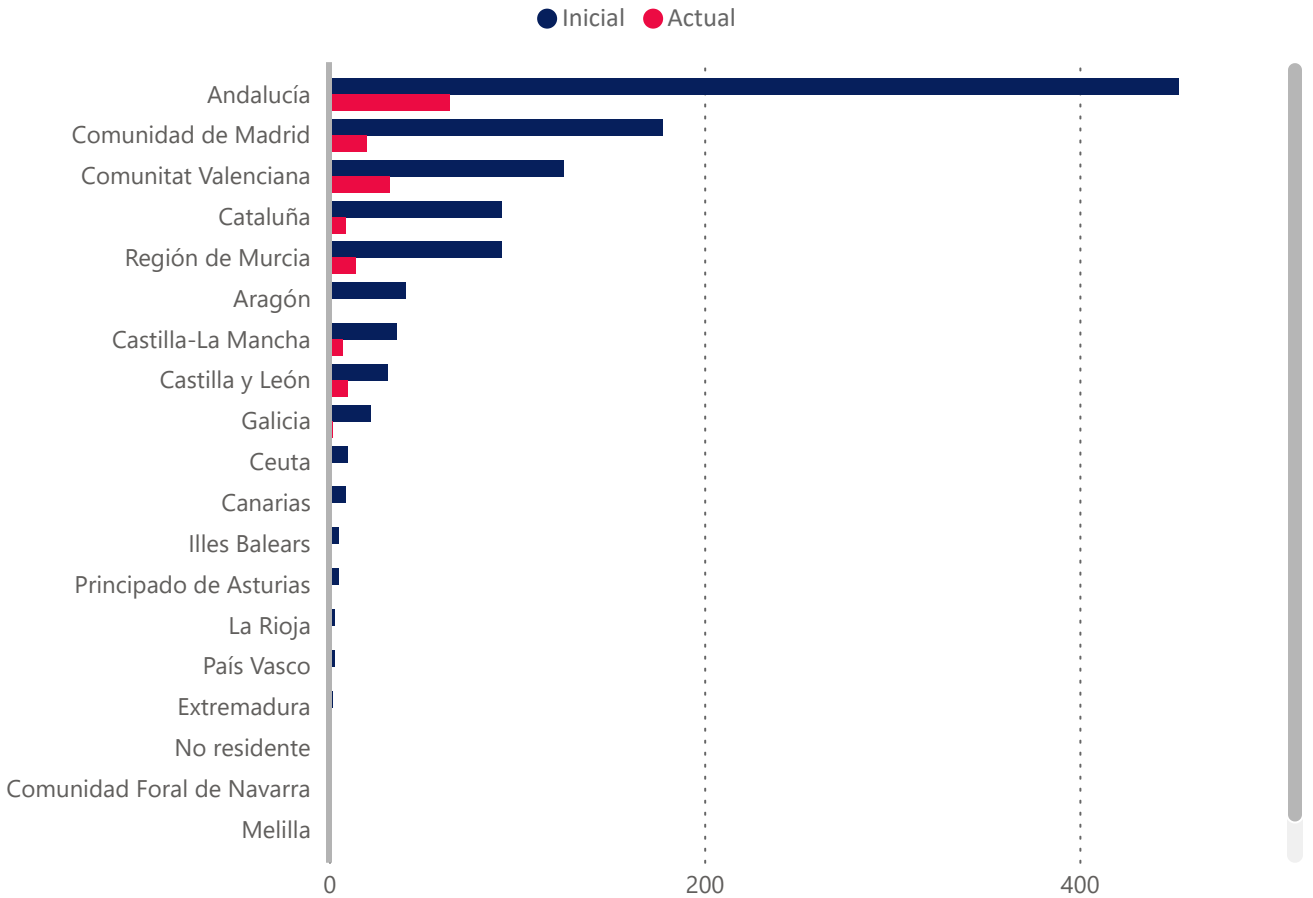

Concentración por deudor	Derechos de Crédito			
	Saldo Inicial(€)	Saldo Actual(€)	Saldo Inicial(%)	Saldo Actual(%)
Top 1	3.250.940 €	605.425 €	6,80 %	12,89 %
Top 5	12.573.250 €	2.037.869 €	26,29 %	43,38 %
Top 10	17.977.738 €	2.826.861 €	37,59 %	60,17 %
Top 15	21.416.243 €	3.328.466 €	44,78 %	70,85 %
Top 20	24.132.872 €	3.637.871 €	50,46 %	77,44 %
Top 25	26.289.044 €	3.890.212 €	54,96 %	82,81 %

Provincia	Número de Derecho de Crédito Inicial	Número de Derecho de Crédito Actual	Saldo Inicial	Saldo Actual	Saldo Inicial %	Saldo Actual%
A Coruña	9	1	332.178	4.588	0,7 %	0,1 %
Álava	0	0	0	0	0,0 %	0,0 %
Albacete	5	2	96.109	7.529	0,2 %	0,2 %
Alicante	75	21	3.391.821	421.233	7,1 %	9,0 %
Almería	15	2	947.439	10.545	2,0 %	0,2 %
Asturias	5	1	52.848	23.595	0,1 %	0,5 %
Ávila	4	0	198.153	0	0,4 %	0,0 %
Badajoz	2	0	33.873	0	0,1 %	0,0 %
Barcelona	82	7	1.753.948	565.114	3,7 %	12,0 %
Bizkaia	0	0	0	0	0,0 %	0,0 %
Burgos	4	0	64.705	0	0,1 %	0,0 %
Cáceres	0	0	0	0	0,0 %	0,0 %
Cádiz	60	11	2.087.492	260.038	4,4 %	5,5 %
Cantabria	0	0	0	0	0,0 %	0,0 %
Castellón	2	1	138.311	130.955	0,3 %	2,8 %
Ceuta	10	0	32.666	0	0,1 %	0,0 %
Ciudad Real	15	3	272.970	28.029	0,6 %	0,6 %
Córdoba	127	26	6.077.867	458.472	12,7 %	9,8 %
Cuenca	2	0	79.873	0	0,2 %	0,0 %
Gipuzkoa	3	0	6.906	0	0,0 %	0,0 %
Girona	1	0	13.074	0	0,0 %	0,0 %
Granada	21	1	948.292	44.312	2,0 %	0,9 %
Guadalajara	0	0	0	0	0,0 %	0,0 %
Huelva	27	3	839.740	21.366	1,8 %	0,5 %
Huesca	27	0	2.910.185	0	6,1 %	0,0 %
Illes Balears	5	0	154.350	0	0,3 %	0,0 %
Jaén	19	3	605.054	8.168	1,3 %	0,2 %
La Rioja	3	0	592.492	0	1,2 %	0,0 %
Las Palmas	5	1	91.825	63.984	0,2 %	1,4 %
León	7	5	453.943	241.222	1,0 %	5,1 %
Lleida	0	0	0	0	0,0 %	0,0 %
Lugo	5	0	74.841	0	0,2 %	0,0 %
Madrid	178	20	7.048.831	1.003.268	14,7 %	21,4 %
Málaga	43	4	4.741.198	119.385	9,9 %	2,5 %
Melilla	0	0	0	0	0,0 %	0,0 %
Murcia	92	14	4.193.418	535.574	8,8 %	11,4 %
Navarra	0	0	0	0	0,0 %	0,0 %
No residente	0	0	0	0	0,0 %	0,0 %
Ourense	0	0	0	0	0,0 %	0,0 %
Palencia	0	0	0	0	0,0 %	0,0 %
Pontevedra	8	1	441.773	0	0,9 %	0,0 %
Salamanca	7	4	212.596	125.357	0,4 %	2,7 %
Santa Cruz de Tenerife	4	0	55.099	0	0,1 %	0,0 %
Segovia	0	0	0	0	0,0 %	0,0 %
Sevilla	141	14	5.229.844	76.744	10,9 %	1,6 %
Soria	0	0	0	0	0,0 %	0,0 %
Tarragona	9	2	351.597	36.136	0,7 %	0,8 %
Teruel	0	0	0	0	0,0 %	0,0 %
Toledo	14	2	435.347	6.817	0,9 %	0,2 %
Valencia	48	10	784.201	47.669	1,6 %	1,0 %
Valladolid	7	1	1.664.854	457.757	3,5 %	9,7 %
Zamora	2	0	249.306	0	0,5 %	0,0 %
Zaragoza	14	0	170.577	0	0,4 %	0,0 %
Total	1107	160	47.829.596	4.697.857	100,0 %	100,0 %

Distribución por Deudor (Comunidad Autónoma)	Número de Derecho de Crédito Inicial	Número de Derecho de Crédito Actual	Saldo Inicial(€)	Saldo Actual(€)	Saldo Inicial(%)	Saldo Actual(%)
▼						
Ceuta	10	0	32.666	0	0,1%	0,0 %
Extremadura	2	0	33.873	0	0,1%	0,0 %
Región de Murcia	92	14	4.193.418	535.574	8,8%	11,4 %
Principado de Asturias	5	1	52.848	23.595	0,1%	0,5 %
Andalucía	453	64	21.476.925	999.030	44,9%	21,3 %
Cantabria	0	0	0	0	0,0%	0,0 %
Castilla y León	31	10	2.843.557	824.336	6,0%	17,6 %
Canarias	9	1	146.924	63.984	0,3%	1,4 %
Melilla	0	0	0	0	0,0%	0,0 %
Castilla-La Mancha	36	7	884.300	42.375	1,9%	0,9 %
Aragón	41	0	3.080.762	0	6,4%	0,0 %
Comunidad de Madrid	178	20	7.048.831	1.003.268	14,7%	21,4 %
Illes Balears	5	0	154.350	0	0,3%	0,0 %
Galicia	22	2	848.793	4.588	1,8%	0,1 %
Comunidad Foral de Navarra	0	0	0	0	0,0%	0,0 %
Comunitat Valenciana	125	32	4.314.333	599.857	9,0%	12,8 %
Cataluña	92	9	2.118.620	601.250	4,4%	12,8 %
País Vasco	3	0	6.906	0	0,0%	0,0 %
La Rioja	3	0	592.492	0	1,2%	0,0 %
No residente	0	0	0	0	0,0%	0,0 %
Total	1107	160	47.829.598	4.697.857	100,0%	100,0 %

Concentración por Cliente	Saldo Inicial(€)	Saldo Actual(€)	Saldo Inicial(%)	Saldo Actual(%)
▼				
Top 1	4.723.580 €	1.063.182 €	9,88 %	22,63 %
Top 25	31.700.652 €	4.236.574 €	66,28 %	90,18 %
Top 20	28.909.562 €	3.970.368 €	60,44 %	84,51 %
Top 15	25.373.624 €	3.606.245 €	53,05 %	76,76 %
Top 10	20.796.055 €	3.085.367 €	43,48 %	65,68 %
Top 5	13.271.976 €	2.361.519 €	27,75 %	50,27 %

**EBN TITULIZACIÓN,
S.A.U., S.G.F.T.**

info@ebntitulizacion.com

Paseo de Recoletos 29

28004 Madrid

Teléfono: 91 700 98 00

www.ebntitulizacion.com