



CUBOS 2022, FT

abril 2024

Informe Mensual
EBN TITULIZACIÓN S.A.U., S.G.F.T.
info@ebntitulizacion.com
www.ebntitulizacion.com
Paseo de Recoletos 29
28004 Madrid
Tel.: 91 700 98 00

1. Información general

Cartera total CUBOS 2022, FT

	Situación Inicial	Situación actual préstamos		
	Derechos de Crédito	Total	Vencidas	Fallidos
Número de derechos	1.118	132	85	34
Número de Facturas	1.117	132	85	34
Número de Pagarés y otros Derechos de Crédito	1	0	0	0
Número de Deudores	286	73	50	22
Saldo Pendiente de Cobro	48.526.256 €	4.423.484 €	2.201.591 €	1.454.137 €
Saldo Pendiente de Cobro Facturas	48.493.391 €	4.423.484 €	2.201.591 €	1.454.137 €
Saldo Pendiente de Cobro Pagarés y otros Derechos de Crédito	32.865 €	0 €	0 €	0 €
Saldo Financiado	48.526.256 €	4.423.484 €	2.201.591 €	1.454.137 €
Saldo Financiado Facturas	48.493.391 €	4.423.484 €	2.201.591 €	1.454.137 €
Saldo Financiado Pagarés y otros Derechos de Crédito	32.865 €	0 €	0 €	0 €
Precio de Compra	45.404.730 €	623.789 €		
Precio de Compra Facturas	45.374.086 €	623.789 €		
Precio de Compra Pagarés y otros Derechos de Crédito	30.644 €	0 €		
Saldo Pendiente de Cobro Medio	43.405 €	33.511 €	25.901 €	42.769 €
Retención Media	0,00 %	0,00 %		
Concentración 10 máximos deudores	37,19 %	66,68 %		
Tipo Medio de la Cartera	7,14 %	8,11 %		
Vencimiento medio de la Cartera (meses)	1,21	0,15		
Concentración por Comunidades (3 Máximas)				
- Comunidad de Madrid	15,26 %	22,69 %		
- Andalucía	44,34 %	20,30 %		
- Castilla y León	5,86 %	15,98 %		
Saldo Pendiente de Cobro Máximo	621.457 €	535.478 €	457.757 €	535.478 €
Saldo Pendiente de Cobro Mínimo	138 €	0 €	0 €	0 €

2. Tipo aplicado

	Situación Inicial	Situación Actual
Tipo de Interés Máximo (%)	73,95 %	64,32 %
Tipo de Interés Mínimo (%)	5,26 %	5,26 %
Tipo de Interés Fijo (% activo)	100,00 %	100,00 %
Tipo de Interés Variable (% activo)	0,00 %	0,00 %
Tipo Interés Medio Pond. (%)	7,14 %	8,11 %
Margen Medio Pond. (%)	0,00 %	0,00 %

3. Saldo

Saldo inicial vs final

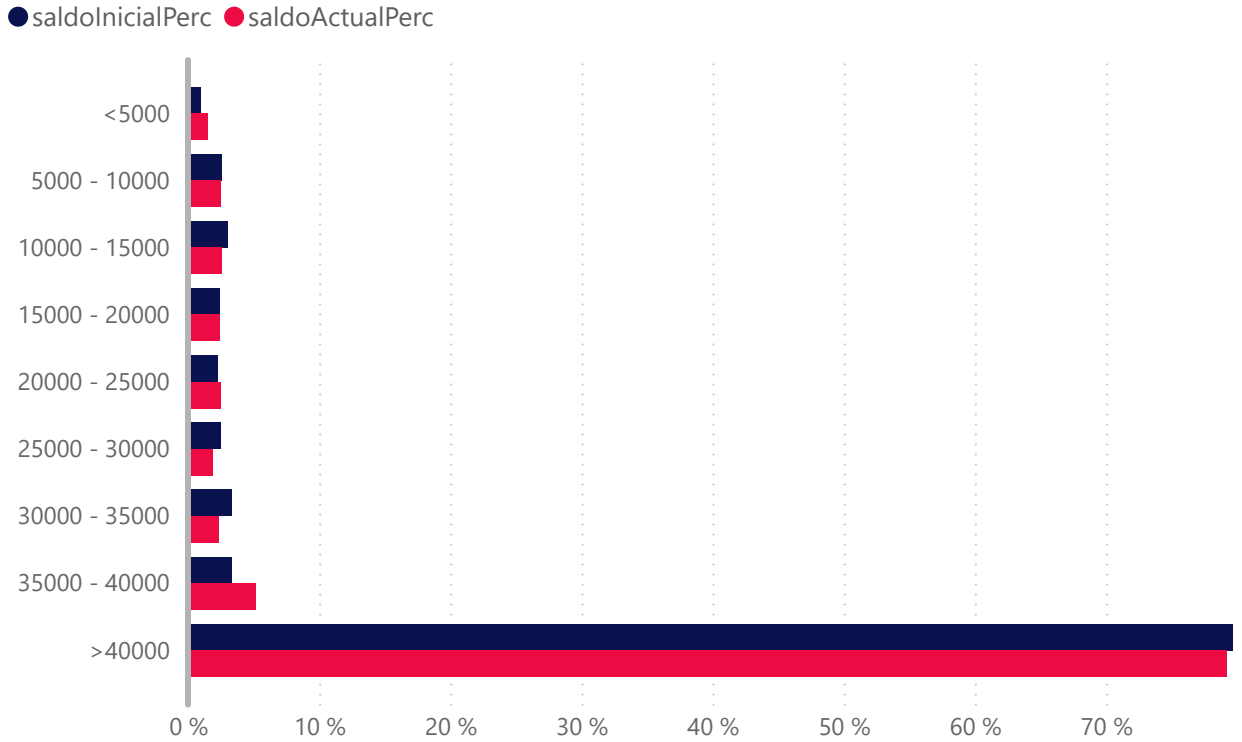

	Número de Derecho de Crédito			
	Situación Inicial	Situación Actual	Vencidas	Fallidos
<5000	211	52	34	18
5000 - 10000	174	15	13	2
10000 - 15000	120	10	6	1
15000 - 20000	67	6	2	4
20000 - 25000	49	5	2	2
25000 - 30000	44	3	2	0
30000 - 35000	49	3	2	0
35000 - 40000	43	6	4	0
>40000	361	32	20	7
Total	1118	132	85	34

	Saldo (€)				Saldo(%)			
	Inicial(€)	Actual(€)	Vencidas (€)	Fallidos(€)	Inicial(%)	Actual(%)	Vencidas(%)	Fallidos(%)
<5000	468.639	67.275	59.277	7.998	1,0 %	1,5 %	1,3 %	0,2 %
5000 - 10000	1.254.047	109.779	93.087	16.692	2,6 %	2,5 %	2,1 %	0,4 %
10000 - 15000	1.474.179	114.338	69.385	11.683	3,0 %	2,6 %	1,6 %	0,3 %
15000 - 20000	1.163.096	105.965	34.076	71.889	2,4 %	2,4 %	0,8 %	1,6 %
20000 - 25000	1.085.103	110.659	43.030	45.242	2,2 %	2,5 %	1,0 %	1,0 %
25000 - 30000	1.206.445	83.455	56.566	0	2,5 %	1,9 %	1,3 %	0,0 %
30000 - 35000	1.618.630	101.138	67.516	0	3,3 %	2,3 %	1,5 %	0,0 %
35000 - 40000	1.618.310	228.020	152.539	0	3,3 %	5,2 %	3,5 %	0,0 %
>40000	38.637.807	3.502.855	1.626.116	1.300.632	79,6 %	79,2 %	36,8 %	29,4 %
Total	48.526.256	4.423.484	2.201.592	1.454.136	100,0 %	100,0 %	49,8 %	32,9 %

4. Fecha de emisión

Fecha de Emisión Inicial vs Final

● Inicial ● Actual

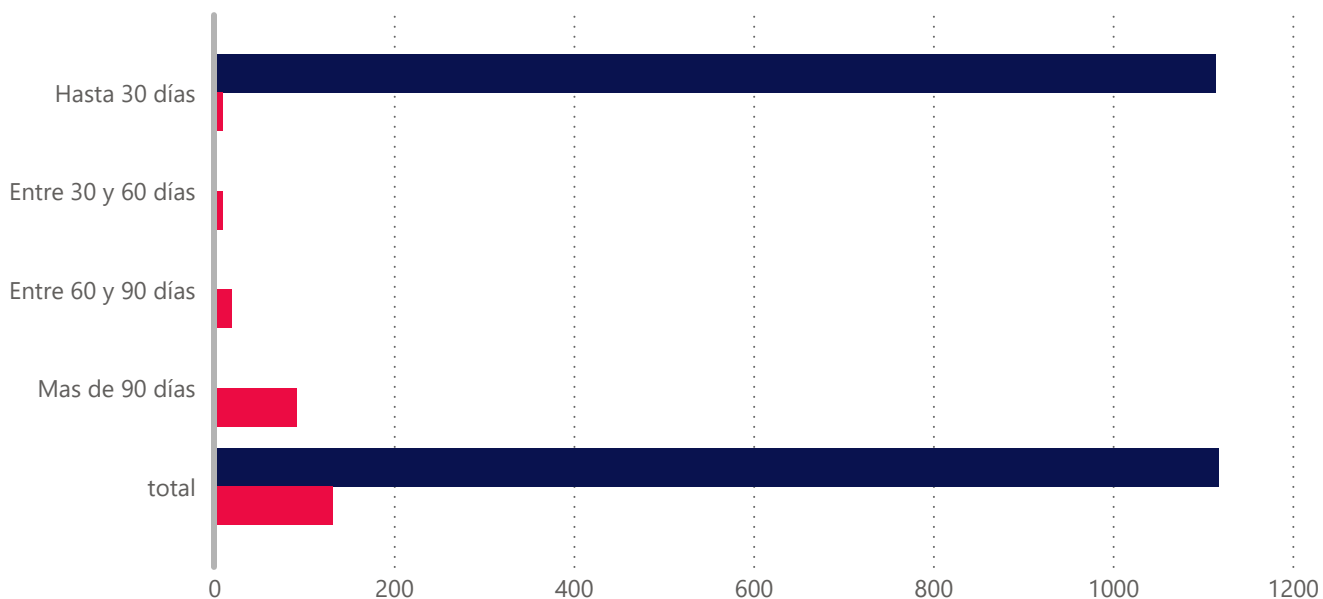

Fecha de Emisión	Derecho		Saldo (€)		Saldo (%)	
	Inicial	Actual	Inicial(€)	Actual(€)	Inicial(%)	Actual(%)
Hasta 30 días	1.115,00	10,00	48.490.566,00	670.084,00	99,93%	15,15%
Entre 30 y 60 días	1,00	10,00	11.490,00	449.904,00	0,02%	10,17%
Entre 60 y 90 días	2,00	20,00	24.200,00	856.874,00	0,05%	19,37%
Mas de 90 días	0,00	92,00	0,00	2.446.622,00	0,00%	55,31%
Total	1.118,00	132,00	48.526.256,00	4.423.484,00	100,00%	100,00%
Antigüedad media Ponderada	0.55	173.37				

5. Vencimiento

Vencimiento inicial vs final

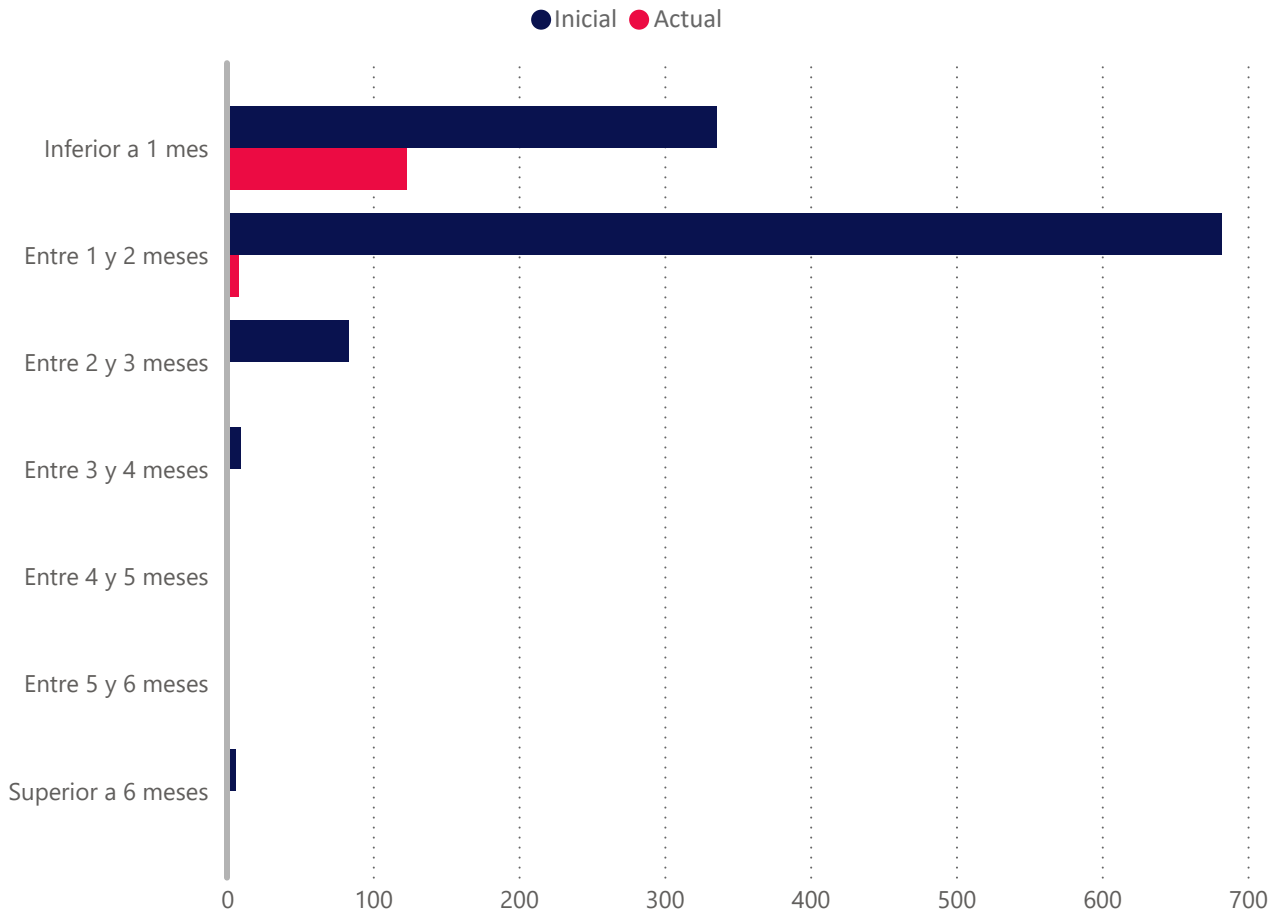

Vencidas ▲	Número de Derecho de Crédito			
	Situación Inicial	Situación Actual	Vencidas	Fallidos
Inferior a 1 mes	336	123	85	34
Entre 1 y 2 meses	682	8	0	0
Entre 2 y 3 meses	83	1	0	0
Entre 3 y 4 meses	9	0	0	0
Entre 4 y 5 meses	1	0	0	0
Entre 5 y 6 meses	1	0	0	0
Superior a 6 meses	6	0	0	0
Total	1118	132	85	34

	Saldo(€)				Saldo(%)			
	Inicial (€)	Actual(€)	Vencidas(€)	Fallidos(€)	Inicial(%)	Actual(%)	Vencidas(%)	Fallidos(%)
Inferior a 1 mes	21.133.700	4.123.500	2.201.591	1.454.137	43,6 %	93,2 %	49,8 %	32,9 %
Entre 1 y 2 meses	24.484.735	239.962	0	0	50,5 %	5,4 %	0,0 %	0,0 %
Entre 2 y 3 meses	2.652.833	60.023	0	0	5,5 %	1,4 %	0,0 %	0,0 %
Entre 3 y 4 meses	158.189	0	0	0	0,3 %	0,0 %	0,0 %	0,0 %
Entre 4 y 5 meses	12.100	0	0	0	0,0 %	0,0 %	0,0 %	0,0 %
Entre 5 y 6 meses	12.100	0	0	0	0,0 %	0,0 %	0,0 %	0,0 %
Superior a 6 meses	72.600	0	0	0	0,2 %	0,0 %	0,0 %	0,0 %
Total	48.526.257	4.423.485	2.201.591	1.454.137	100,0 %	100,0 %	49,8 %	32,9 %

Vencimiento Medio Ponderado	1.21	0.15
-----------------------------	------	------

6. Morosidad

	Vencidas	Fallidos
Tasa de Recuperación	23,73 %	1,21 %
Tasa Actual	49,77 %	32,87 %
Saldo Pendiente de Cobro	2.201.591 €	1.454.137 €
Saldo Financiado	2.201.591 €	1.454.137 €
Número de derechos de crédito	85	34

Meses de impago	Número Derechos de Crédito	Saldo Pendiente Vencido	Saldo Financiado Pendiente Vencido
Hasta 1 mes	19	593.433	593.433
De 1 a 3 meses	24	816.508	816.508
De 3 a 6 meses	25	627.387	627.387
De 6 a 9 meses	10	164.263	164.263
De 9 a 12 meses	0	0	0
Más de 12 meses	0	0	0
Total	78	2.201.591	2.201.591

Fecha	Vencidas		Fallidos				Saldo Pendiente Vencidos	Recuperaciones de Fallidos
	Número de Derechos de Crédito	Inicial (%)	Numero de Derechos de Créditos nuevos	Inicial(%)	Número de Derechos de crédito total	Inicial(%)	Importe recuperado	Importe recuperado
202404	85	49,77 %	8	2,21 %	34	32,87 %	684.924,00	17.848,00
202403	95	45,11 %	9	3,80 %	27	29,26 %	1.118.767,00	22.728,00
202402	97	37,44 %	10	12,20 %	20	22,88 %	560.950,00	95.436,00
202401	99	62,22 %	5	12,66 %	15	14,48 %	1.969.260,00	51.555,00
202312	106	60,40 %	6	0,72 %	10	1,40 %	1.941.487,00	8.500,00
202311	123	56,62 %	1	0,34 %	5	0,76 %	2.390.935,00	0,00
202310	121	68,07 %	4	0,38 %	4	0,38 %	1.871.359,00	0,00
202309	119	47,46 %	0	0,00 %	0	0,00 %	2.428.939,00	0,00
202308	101	46,01 %	0	0,00 %	0	0,00 %	825.758,00	0,00
202307	67	48,16 %	0	0,00 %	0	0,00 %	2.135.903,00	140.782,00
202306	56	25,74 %	0	0,00 %	0	0,00 %	870.735,00	0,00
202305	56	35,86 %	0	0,00 %	0	0,00 %	1.592.155,00	0,00
202304	45	27,23 %	0	0,00 %	0	0,00 %	313.122,00	0,00

8. Tipo interés

Tipo aplicado	Número de Derechos de Crédito			
	Inicial	Actual	Vencidas	Fallidos
<7,0	867	103	72	25
7,0 - 8,0	19	2	0	2
8,0 - 9,0	23	10	8	2
9,0 - 10,0	24	2	1	1
10,0 - 11,0	7	0	0	0
11,0 - 12,0	4	0	0	0
12,0 - 13,0	39	5	1	2
13,0 - 14,0	16	0	0	0
14,0 - 15,0	6	1	1	0
15,0 - 16,0	14	0	0	0
16,0 - 17,0	6	0	0	0
17,0 - 18,0	0	0	0	0
18,0 - 19,0	14	0	0	0
>19	79	9	2	2
Total	1118	132	85	34

Tipo aplicado	Saldos(€)				Saldos(%)			
	Inicial(€)	Actual(€)	Vencidas(€)	Fallidos(€)	Inicial(%)	Actual(%)	Vencidas(%)	Fallidos(%)
<7,0	38.131.466	3.138.030	1.513.862	1.305.055	78,6 %	70,9 %	34,2 %	29,5 %
7,0 - 8,0	2.641.189	0	0	0	5,4 %	0,0 %	0,0 %	0,0 %
8,0 - 9,0	1.079.616	607.880	589.148	18.732	2,2 %	13,7 %	13,3 %	0,4 %
9,0 - 10,0	1.654.704	2.606	2.606	0	3,4 %	0,1 %	0,1 %	0,0 %
10,0 - 11,0	743.076	0	0	0	1,5 %	0,0 %	0,0 %	0,0 %
11,0 - 12,0	223.896	0	0	0	0,5 %	0,0 %	0,0 %	0,0 %
12,0 - 13,0	1.403.399	400.377	0	67.756	2,9 %	9,1 %	0,0 %	1,5 %
13,0 - 14,0	241.082	0	0	0	0,5 %	0,0 %	0,0 %	0,0 %
14,0 - 15,0	240.305	37.759	37.759	0	0,5 %	0,9 %	0,9 %	0,0 %
15,0 - 16,0	194.286	0	0	0	0,4 %	0,0 %	0,0 %	0,0 %
16,0 - 17,0	43.610	0	0	0	0,1 %	0,0 %	0,0 %	0,0 %
17,0 - 18,0	0	0	0	0	0,0 %	0,0 %	0,0 %	0,0 %
18,0 - 19,0	126.838	0	0	0	0,3 %	0,0 %	0,0 %	0,0 %
>19	1.802.788	236.832	58.216	62.593	3,7 %	5,4 %	1,3 %	1,4 %
Total	48.526.255	4.423.484	2.201.591	1.454.136	100,0 %	100,0 %	49,8 %	32,9 %

10. Deudores

Distribución por Comunidades Autónomas inicial vs final

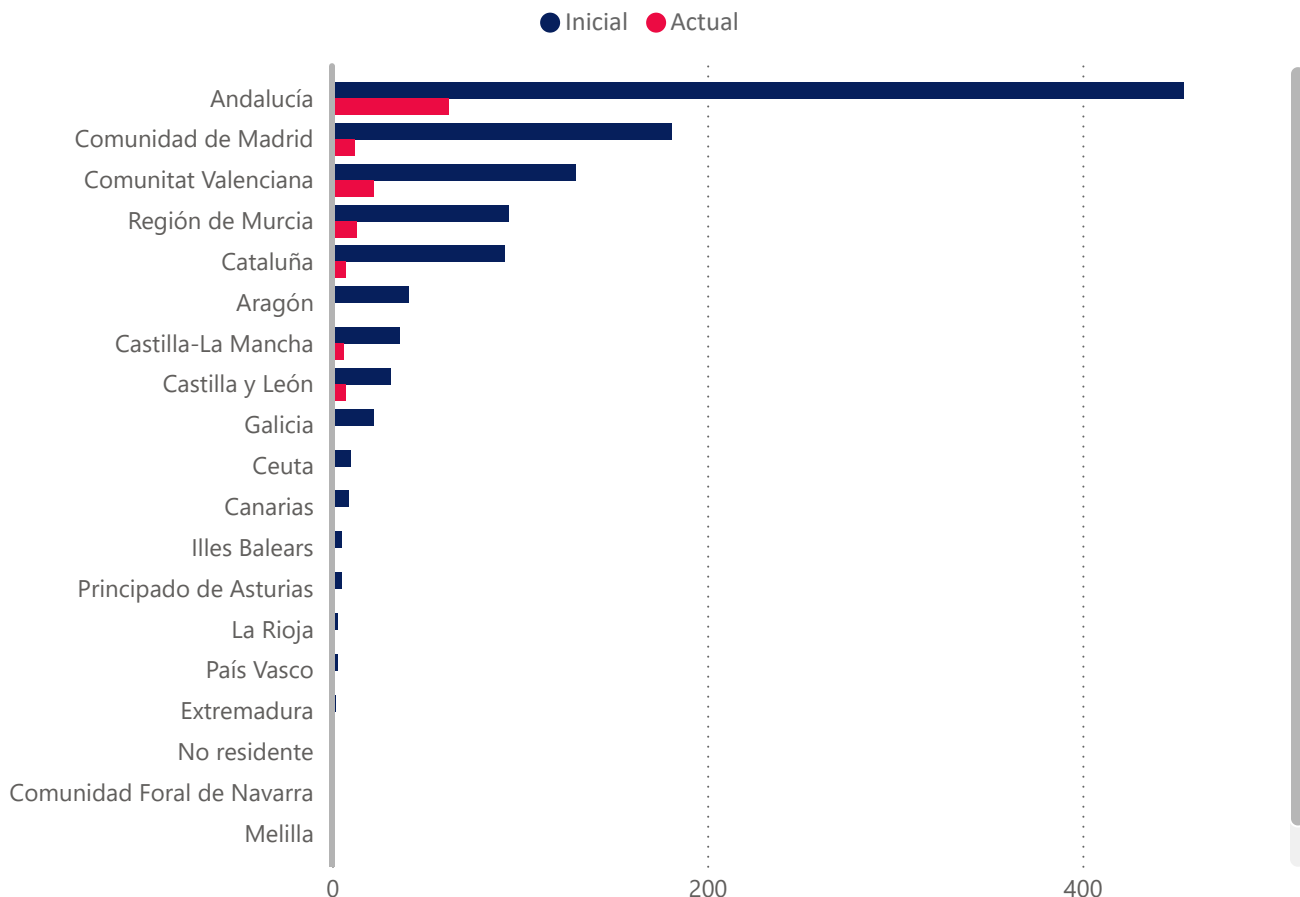

Concentración por deudor	Derechos de Crédito			
	Saldo Inicial(€)	Saldo Actual(€)	Saldo Inicial(%)	Saldo Actual(%)
Top 1	3.250.940 €	605.425 €	6,70 %	13,69 %
Top 5	12.573.250 €	2.134.526 €	25,91 %	48,25 %
Top 10	18.045.471 €	2.949.379 €	37,19 %	66,68 %
Top 15	21.486.291 €	3.410.611 €	44,28 %	77,10 %
Top 20	24.202.920 €	3.677.035 €	49,88 %	83,13 %
Top 25	26.418.388 €	3.882.092 €	54,44 %	87,76 %

Provincia	Número de Derecho de Crédito Inicial	Número de Derecho de Crédito Actual	Saldo Inicial	Saldo Actual	Saldo Inicial %	Saldo Actual%
A Coruña	9	0	332.178	0	0,7 %	0,0 %
Álava	0	0	0	0	0,0 %	0,0 %
Albacete	5	1	96.109	3.764	0,2 %	0,1 %
Alicante	80	15	3.599.085	529.426	7,4 %	12,0 %
Almería	15	2	947.439	10.545	2,0 %	0,2 %
Asturias	5	1	52.848	23.595	0,1 %	0,5 %
Ávila	4	0	198.153	0	0,4 %	0,0 %
Badajoz	2	0	33.873	0	0,1 %	0,0 %
Barcelona	82	6	1.753.948	565.014	3,6 %	12,8 %
Bizkaia	0	0	0	0	0,0 %	0,0 %
Burgos	4	0	64.705	0	0,1 %	0,0 %
Cáceres	0	0	0	0	0,0 %	0,0 %
Cádiz	60	11	2.087.492	234.974	4,3 %	5,3 %
Cantabria	0	0	0	0	0,0 %	0,0 %
Castellón	2	1	138.311	130.955	0,3 %	3,0 %
Ceuta	10	0	32.666	0	0,1 %	0,0 %
Ciudad Real	15	3	272.970	28.029	0,6 %	0,6 %
Córdoba	127	23	6.077.867	358.757	12,5 %	8,1 %
Cuenca	2	0	79.873	0	0,2 %	0,0 %
Gipuzkoa	3	0	6.906	0	0,0 %	0,0 %
Girona	1	0	13.074	0	0,0 %	0,0 %
Granada	22	2	985.796	81.816	2,0 %	1,9 %
Guadalajara	0	0	0	0	0,0 %	0,0 %
Huelva	27	3	839.740	21.366	1,7 %	0,5 %
Huesca	27	0	2.910.185	0	6,0 %	0,0 %
Illes Balears	5	0	154.350	0	0,3 %	0,0 %
Jaén	19	3	605.054	8.168	1,3 %	0,2 %
La Rioja	3	0	592.492	0	1,2 %	0,0 %
Las Palmas	5	1	91.825	10.761	0,2 %	0,2 %
León	7	5	453.943	241.222	0,9 %	5,5 %
Lleida	0	0	0	0	0,0 %	0,0 %
Lugo	5	0	74.841	0	0,2 %	0,0 %
Madrid	181	12	7.403.672	1.003.765	15,3 %	22,7 %
Málaga	43	4	4.741.198	119.385	9,8 %	2,7 %
Melilla	0	0	0	0	0,0 %	0,0 %
Murcia	94	13	4.290.467	449.395	8,8 %	10,2 %
Navarra	0	0	0	0	0,0 %	0,0 %
No residente	0	0	0	0	0,0 %	0,0 %
Ourense	0	0	0	0	0,0 %	0,0 %
Palencia	0	0	0	0	0,0 %	0,0 %
Pontevedra	8	1	441.773	0	0,9 %	0,0 %
Salamanca	7	1	212.596	7.836	0,4 %	0,2 %
Santa Cruz de Tenerife	4	0	55.099	0	0,1 %	0,0 %
Segovia	0	0	0	0	0,0 %	0,0 %
Sevilla	141	14	5.229.844	63.154	10,8 %	1,4 %
Soria	0	0	0	0	0,0 %	0,0 %
Tarragona	9	1	351.597	26.889	0,7 %	0,6 %
Teruel	0	0	0	0	0,0 %	0,0 %
Toledo	14	2	435.347	6.817	0,9 %	0,2 %
Valencia	48	6	784.201	40.093	1,6 %	0,9 %
Valladolid	7	1	1.664.854	457.757	3,4 %	10,4 %
Zamora	2	0	249.306	0	0,5 %	0,0 %
Zaragoza	14	0	170.577	0	0,4 %	0,0 %
Total	1118	132	48.526.254	4.423.483	100,0 %	100,0 %

Distribución por Deudor (Comunidad Autónoma)	Número de Derecho de Crédito Inicial	Número de Derecho de Crédito Actual	Saldo Inicial(€)	Saldo Actual(€)	Saldo Inicial(%)	Saldo Actual(%)
▼						
Ceuta	10	0	32.666	0	0,1%	0,0 %
Extremadura	2	0	33.873	0	0,1%	0,0 %
Región de Murcia	94	13	4.290.467	449.395	8,8%	10,2 %
Principado de Asturias	5	1	52.848	23.595	0,1%	0,5 %
Andalucía	454	62	21.514.429	898.165	44,3%	20,3 %
Cantabria	0	0	0	0	0,0%	0,0 %
Castilla y León	31	7	2.843.557	706.815	5,9%	16,0 %
Canarias	9	1	146.924	10.761	0,3%	0,2 %
Melilla	0	0	0	0	0,0%	0,0 %
Castilla-La Mancha	36	6	884.300	38.610	1,8%	0,9 %
Aragón	41	0	3.080.762	0	6,3%	0,0 %
Comunidad de Madrid	181	12	7.403.672	1.003.765	15,3%	22,7 %
Illes Balears	5	0	154.350	0	0,3%	0,0 %
Galicia	22	1	848.793	0	1,7%	0,0 %
Comunidad Foral de Navarra	0	0	0	0	0,0%	0,0 %
Comunitat Valenciana	130	22	4.521.597	700.474	9,3%	15,8 %
Cataluña	92	7	2.118.620	591.903	4,4%	13,4 %
País Vasco	3	0	6.906	0	0,0%	0,0 %
La Rioja	3	0	592.492	0	1,2%	0,0 %
No residente	0	0	0	0	0,0%	0,0 %
Total	1118	132	48.526.256	4.423.483	100,0%	100,0 %

Concentración por Cliente	Saldo Inicial(€)	Saldo Actual(€)	Saldo Inicial(%)	Saldo Actual(%)
▼				
Top 1	4.723.580 €	1.063.182 €	9,73 %	24,03 %
Top 25	31.797.702 €	4.131.966 €	65,53 %	93,41 %
Top 20	29.006.611 €	3.934.526 €	59,78 %	88,95 %
Top 15	25.470.673 €	3.619.562 €	52,49 %	81,83 %
Top 10	20.893.105 €	3.128.342 €	43,06 %	70,72 %
Top 5	13.369.025 €	2.386.671 €	27,55 %	53,95 %

**EBN TITULIZACIÓN,
S.A.U., S.G.F.T.**

info@ebntitulizacion.com

Paseo de Recoletos 29

28004 Madrid

Teléfono: 91 700 98 00

www.ebntitulizacion.com