

# CUBOS 2022, FT

Septiembre 2022

## **Informe Mensual**

EBN TITULIZACIÓN S.A.U., S.G.F.T.  
info@ebntitulizacion.com  
www.ebnbanco.com/titulizacion/

Paseo de Recoletos 29  
28004 Madrid  
Tel.: 91 700 98 00

## 1. Información general

	Situación Inicial *	Situación actual préstamos		
	Derechos de Crédito	Total	Vencidas	Fallidas
Número de derechos	14	14	0	0
Número de Facturas	14	14	0	0
Número de Pagarés y otros Derechos de Crédito	0	0	0	0
Número de Deudores	7	7	0	0
Saldo Pendiente de Cobro	140.316,55	140.316,55	0,00	0,00
Saldo Pendiente de Cobro Facturas	140.316,55	140.316,55	0,00	0,00
Saldo Pendiente de Cobro Pagarés y otros Derechos de Crédito	0,00	0,00	0,00	0,00
Saldo Financiado	140.316,55	140.316,55	0,00	0,00
Saldo Financiado Facturas	140.316,55	140.316,55	0,00	0,00
Saldo Financiado Pagarés y otros Derechos de Crédito	0,00	0,00	0,00	0,00
Precio de Compra	126.121,43	126.121,43		
Precio de Compra Facturas	126.121,43	126.121,43		
Precio de Compra Pagarés y otros Derechos de Crédito	0,00	0,00		
Saldo Pendiente de Cobro Medio	10.022,61	10.022,61	0,00	0,00
Saldo Máximo	57.096,27	57.096,27	0,00	0,00
Saldo Mínimo	178,11	178,11	0,00	0,00
Retención Media	0,00 %	0,00 %		
Concentración 10 máximos deudores	100,00 %	100,00 %		
Tipo Medio de la Cartera	20,40 %	20,40 %		
Vencimiento medio de la Cartera (meses)	2,80	2,51		
Concentración por Comunidades (3 Máximas)				
- Comunidad de Madrid	64,30 %	64,30 %		
- Región de Murcia	23,36 %	23,36 %		
- Comunitat Valenciana	10,98 %	10,98 %		

\* La **Situación Inicial** tiene en cuenta el saldo de los Derechos de Crédito en el momento de su incorporación al Fondo, sin tener en cuenta los cobros o amortizaciones producidos hasta la fecha actual.

## 2. Tipo Aplicado

	Situación Inicial	Situación Actual
Tipo de Interés Fijo (% activo)	100,00 %	100,00 %
Tipo de Interés Variable (% activo)	0,00 %	0,00 %
Tipo Interés Medio Pond. (%)	20,40 %	20,40 %
Margen Medio Pond. (%)	0,00 %	0,00 %
Tipo de Interés Máximo	69,15	69,15
Tipo de Interés Mínimo	2,35	2,35

### 3. Saldo

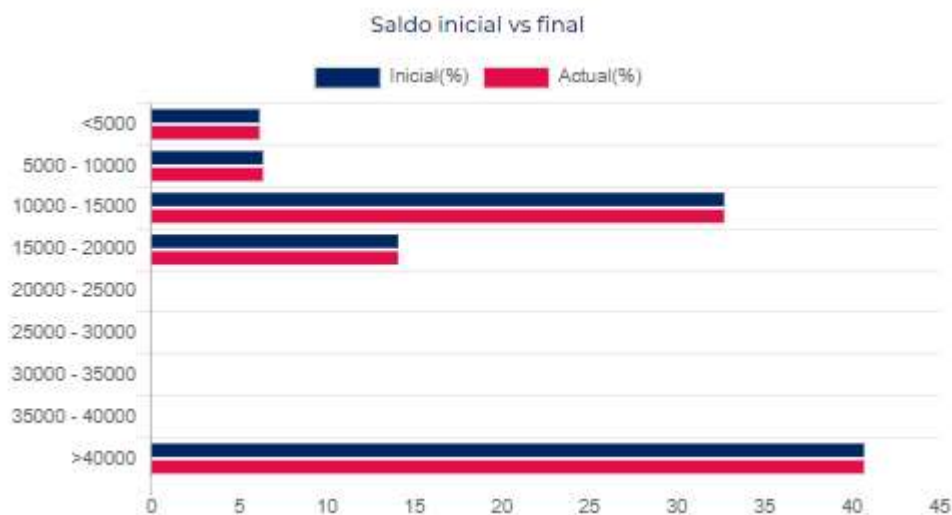

	Número de Derechos de Crédito				Saldo(€)				Saldo(%)			
	Situación Inicial	Situación Actual	Vencidas	Fallidos	Inicial(€)	Actual(€)	Vencidas(€)	Fallidos(€)	Inicial(%)	Actual(%)	Vencidas(%)	Fallidos(%)
<5000	7	7	0	0	8.641,29	8.641,29	0,00	0,00	6,16 %	6,16 %	0,00 %	0,00 %
5000 - 10000	1	1	0	0	8.930,00	8.930,00	0,00	0,00	6,36 %	6,36 %	0,00 %	0,00 %
10000 - 15000	4	4	0	0	45.889,69	45.889,69	0,00	0,00	32,70 %	32,70 %	0,00 %	0,00 %
15000 - 20000	1	1	0	0	19.759,30	19.759,30	0,00	0,00	14,08 %	14,08 %	0,00 %	0,00 %
20000 - 25000	0	0	0	0	0,00	0,00	0,00	0,00	0,00 %	0,00 %	0,00 %	0,00 %
25000 - 30000	0	0	0	0	0,00	0,00	0,00	0,00	0,00 %	0,00 %	0,00 %	0,00 %
30000 - 35000	0	0	0	0	0,00	0,00	0,00	0,00	0,00 %	0,00 %	0,00 %	0,00 %
35000 - 40000	0	0	0	0	0,00	0,00	0,00	0,00	0,00 %	0,00 %	0,00 %	0,00 %
>40000	1	1	0	0	57.096,27	57.096,27	0,00	0,00	40,69 %	40,69 %	0,00 %	0,00 %
<b>Total</b>	<b>14</b>	<b>14</b>	<b>0</b>	<b>0</b>	<b>140.316,55</b>	<b>140.316,55</b>	<b>0,00</b>	<b>0,00</b>	<b>100,00 %</b>	<b>100,00 %</b>	<b>0,00 %</b>	<b>0,00 %</b>

#### 4. Fecha de Emisión

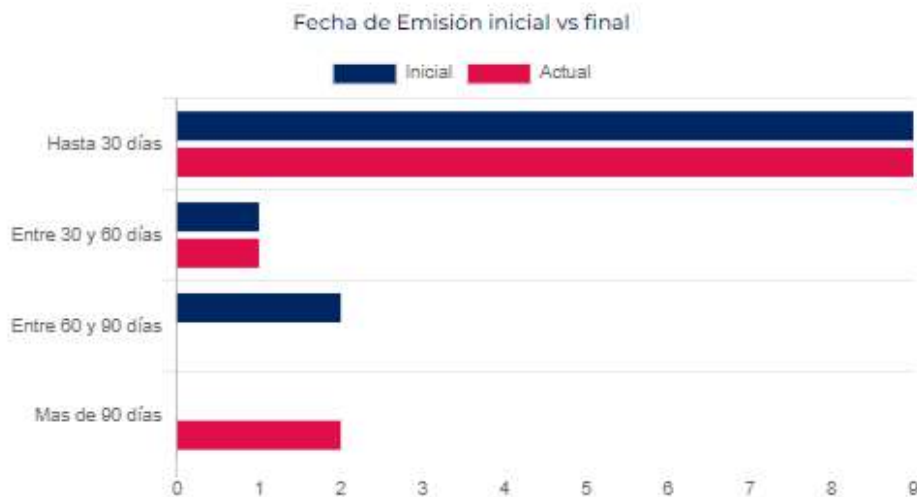

Fecha de Emisión			Saldo(€)		Saldo(%)	
	Inicial	Actual	Inicial(€)	Actual(€)	Inicial(%)	Actual(%)
Hasta 30 días	9	9	101.062,95	101.062,95	72,02 %	72,02 %
Entre 30 y 60 días	1	1	11.489,70	11.489,70	8,19 %	8,19 %
Entre 60 y 90 días	2	0	24.200,00	0,00	17,25 %	0,00 %
Mas de 90 días	0	2	0,00	24.200,00	0,00 %	17,25 %
<b>total</b>	<b>12</b>	<b>12</b>	<b>136.752,65</b>	<b>136.752,65</b>	<b>97,46 %</b>	<b>97,46 %</b>
Antigüedad Media Ponderada	16,50	24,14				

## 5. Vencidas



Vencidas	Número de Derechos de Crédito				Saldo(€)				Saldo(%)			
	Situación Inicial	Situación Actual	Vencidas	Fallidos	Inicial(€)	Actual(€)	Vencidas(€)	Fallidos(€)	Inicial(%)	Actual(%)	Vencidas(%)	Fallidos(%)
Inferior a 1 mes	3	3	0	0	2.078,78	2.078,78	0,00	0,00	1,48 %	1,48 %	0,00 %	0,00 %
Entre 1 y 2 meses	7	7	0	0	110.473,87	110.473,87	0,00	0,00	78,73 %	78,73 %	0,00 %	0,00 %
Entre 2 y 3 meses	2	2	0	0	3.563,90	3.563,90	0,00	0,00	2,54 %	2,54 %	0,00 %	0,00 %
Entre 3 y 4 meses	0	0	0	0	0,00	0,00	0,00	0,00	0,00 %	0,00 %	0,00 %	0,00 %
Entre 4 y 5 meses	0	0	0	0	0,00	0,00	0,00	0,00	0,00 %	0,00 %	0,00 %	0,00 %
Entre 5 y 6 meses	0	0	0	0	0,00	0,00	0,00	0,00	0,00 %	0,00 %	0,00 %	0,00 %
Superior a 6 meses	2	2	0	0	24.200,00	24.200,00	0,00	0,00	17,25 %	17,25 %	0,00 %	0,00 %
<b>Total</b>	<b>14</b>	<b>14</b>	<b>0</b>	<b>0</b>	<b>140.316,55</b>	<b>140.316,55</b>	<b>0,00</b>	<b>0,00</b>	<b>100,00 %</b>	<b>100,00 %</b>	<b>0,00 %</b>	<b>0,00 %</b>
Vencimiento Medio Ponderado	2,80	2,51										

## 6. Morosidad

	Vencidas	Fallidos
Tasa Actual	0,00 %	0,00 %
Saldo Pendiente de Cobro	0,00	0,00
Saldo Financiado	0,00	0,00
Número de derechos de crédito	0,00	0,00
Tasa de Recuperación	0,00 %	0,00 %

Meses de Impago	Número de Derechos de Crédito	Saldo Pendiente Vencido	Saldo Financiado Pendiente Vencido
Hasta 1 mes	0	0,00	0,00
De 1 a 3 meses	0	0,00	0,00
De 3 a 6 meses	0	0,00	0,00
De 6 a 9 meses	0	0,00	0,00
De 9 a 12 meses	0	0,00	0,00
Más de 12 meses	0	0,00	0,00
<b>Total</b>	<b>0</b>	<b>0,00</b>	<b>0,00</b>

Fecha	Vencidas		Fallidos				Saldo Pendiente Vencido	Recuperaciones de Fallidos
	Número de Derechos de Crédito	Inicial(%)	Número de Derechos de Crédito nuevos	Inicial(%)	Número de Derechos de Crédito total	Inicial(%)	Importe recuperado	Importe recuperado
202209	0	0,00 %	0	0,00 %	0	0,00 %	0,00	0,00
202208	0	0,00 %	0	0,00 %	0	0,00 %	0,00	0,00
202207	0	0,00 %	0	0,00 %	0	0,00 %	0,00	0,00
202206	0	0,00 %	0	0,00 %	0	0,00 %	0,00	0,00
202205	0	0,00 %	0	0,00 %	0	0,00 %	0,00	0,00
202204	0	0,00 %	0	0,00 %	0	0,00 %	0,00	0,00
202203	0	0,00 %	0	0,00 %	0	0,00 %	0,00	0,00
202202	0	0,00 %	0	0,00 %	0	0,00 %	0,00	0,00
202201	0	0,00 %	0	0,00 %	0	0,00 %	0,00	0,00
202112	0	0,00 %	0	0,00 %	0	0,00 %	0,00	0,00
202111	0	0,00 %	0	0,00 %	0	0,00 %	0,00	0,00
202110	0	0,00 %	0	0,00 %	0	0,00 %	0,00	0,00
202109	0	0,00 %	0	0,00 %	0	0,00 %	0,00	0,00



## 7. Tipo de Interés

Tipo aplicado	Número de Derechos de Crédito				Saldo(€)				Saldo(%)			
	Inicial	Actual	Vencidas	Fallidos	Inicial(€)	Actual(€)	Vencidas(€)	Fallidos(€)	Inicial(%)	Actual(%)	Vencidas(%)	Fallidos(%)
<7,0	3	3	0	0	2.078,78	2.078,78	0,00	0,00	1,48 %	1,48 %	0,00 %	0,00 %
7,0 - 8,0	0	0	0	0	0,00	0,00	0,00	0,00	0,00 %	0,00 %	0,00 %	0,00 %
8,0 - 9,0	1	1	0	0	11.489,70	11.489,70	0,00	0,00	8,19 %	8,19 %	0,00 %	0,00 %
9,0 - 10,0	1	1	0	0	8.930,00	8.930,00	0,00	0,00	6,36 %	6,36 %	0,00 %	0,00 %
10,0 - 11,0	0	0	0	0	0,00	0,00	0,00	0,00	0,00 %	0,00 %	0,00 %	0,00 %
11,0 - 12,0	4	4	0	0	89.876,06	89.876,06	0,00	0,00	64,05 %	64,05 %	0,00 %	0,00 %
12,0 - 13,0	0	0	0	0	0,00	0,00	0,00	0,00	0,00 %	0,00 %	0,00 %	0,00 %
13,0 - 14,0	1	1	0	0	178,31	178,31	0,00	0,00	0,13 %	0,13 %	0,00 %	0,00 %
14,0 - 15,0	0	0	0	0	0,00	0,00	0,00	0,00	0,00 %	0,00 %	0,00 %	0,00 %
15,0 - 16,0	0	0	0	0	0,00	0,00	0,00	0,00	0,00 %	0,00 %	0,00 %	0,00 %
16,0 - 17,0	0	0	0	0	0,00	0,00	0,00	0,00	0,00 %	0,00 %	0,00 %	0,00 %
17,0 - 18,0	0	0	0	0	0,00	0,00	0,00	0,00	0,00 %	0,00 %	0,00 %	0,00 %
18,0 - 19,0	0	0	0	0	0,00	0,00	0,00	0,00	0,00 %	0,00 %	0,00 %	0,00 %
>19	4	4	0	0	27.763,90	27.763,90	0,00	0,00	19,79 %	19,79 %	0,00 %	0,00 %
<b>Total</b>	<b>14</b>	<b>14</b>	<b>0</b>	<b>0</b>	<b>140.316,55</b>	<b>140.316,55</b>	<b>0,00</b>	<b>0,00</b>	<b>100,00 %</b>	<b>100,00 %</b>	<b>0,00 %</b>	<b>0,00 %</b>

## 8. Deudores y clientes

Distribución por Comunidades Autónomas inicial vs final

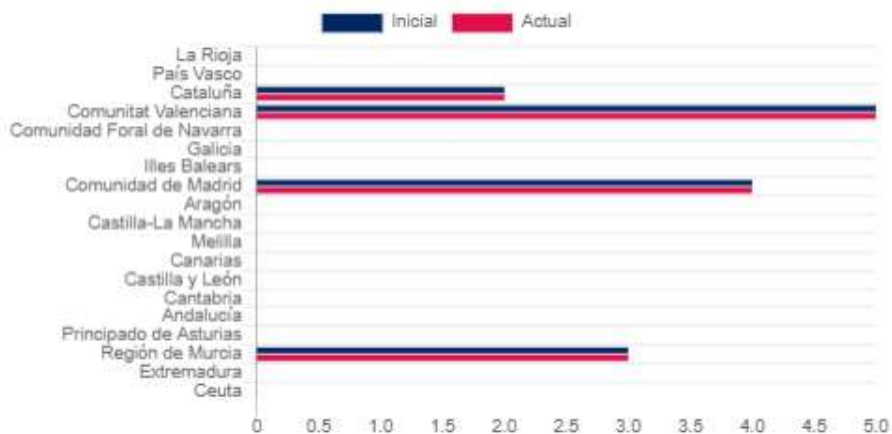

Concentración por Deudor	Derechos de Crédito(€)		Derechos de Crédito(%)	
	Inicial(€)	Actual(€)	Inicial(%)	Actual(%)
Top 1	57.096,27	57.096,27	40,69 %	40,69 %
Top 5	138.415,88	138.415,88	98,65 %	98,65 %
Top 10	140.316,55	140.316,55	100,00 %	100,00 %
Top 15	140.316,55	140.316,55	100,00 %	100,00 %
Top 20	140.316,55	140.316,55	100,00 %	100,00 %
Top 25	140.316,55	140.316,55	100,00 %	100,00 %

Distribución por Deudor(Provincia)	Número de Derechos de Crédito		Saldo(€)		Saldo(%)	
	Inicial	Actual	Inicial(€)	Actual(€)	Inicial(%)	Actual(%)
Teruel	0	0	0,00	0,00	0,00 %	0,00 %
Toledo	0	0	0,00	0,00	0,00 %	0,00 %
Álava	0	0	0,00	0,00	0,00 %	0,00 %
Albacete	0	0	0,00	0,00	0,00 %	0,00 %
Valencia	5	5	15.409,82	15.409,82	10,98 %	10,98 %
Valladolid	0	0	0,00	0,00	0,00 %	0,00 %
Alicante	0	0	0,00	0,00	0,00 %	0,00 %
Almería	0	0	0,00	0,00	0,00 %	0,00 %
Euzkadi	0	0	0,00	0,00	0,00 %	0,00 %
Ávila	0	0	0,00	0,00	0,00 %	0,00 %
Zamora	0	0	0,00	0,00	0,00 %	0,00 %
Badajoz	0	0	0,00	0,00	0,00 %	0,00 %
Illes Balears	0	0	0,00	0,00	0,00 %	0,00 %
Barcelona	2	2	1.900,67	1.900,67	1,35 %	1,35 %
Burgos	0	0	0,00	0,00	0,00 %	0,00 %
Zaragoza	0	0	0,00	0,00	0,00 %	0,00 %
Ceuta	0	0	0,00	0,00	0,00 %	0,00 %
Mejilla	0	0	0,00	0,00	0,00 %	0,00 %
Cáceres	0	0	0,00	0,00	0,00 %	0,00 %
Cádiz	0	0	0,00	0,00	0,00 %	0,00 %
Castellón	0	0	0,00	0,00	0,00 %	0,00 %
Ciudad Real	0	0	0,00	0,00	0,00 %	0,00 %
Córdoba	0	0	0,00	0,00	0,00 %	0,00 %
A Coruña	0	0	0,00	0,00	0,00 %	0,00 %
Cuenca	0	0	0,00	0,00	0,00 %	0,00 %
Girona	0	0	0,00	0,00	0,00 %	0,00 %
Granada	0	0	0,00	0,00	0,00 %	0,00 %
Guadalajara	0	0	0,00	0,00	0,00 %	0,00 %
Gipuzkoa	0	0	0,00	0,00	0,00 %	0,00 %
Huelva	0	0	0,00	0,00	0,00 %	0,00 %
Huesca	0	0	0,00	0,00	0,00 %	0,00 %
Jaén	0	0	0,00	0,00	0,00 %	0,00 %
León	0	0	0,00	0,00	0,00 %	0,00 %
Lleida	0	0	0,00	0,00	0,00 %	0,00 %
La Rioja	0	0	0,00	0,00	0,00 %	0,00 %

Lugo	0	0	0,00	0,00	0,00 %	0,00 %
Madrid	4	4	90.226,27	90.226,27	64,30 %	64,30 %
Málaga	0	0	0,00	0,00	0,00 %	0,00 %
Murcia	3	3	32.779,79	32.779,79	23,36 %	23,36 %
Navarra	0	0	0,00	0,00	0,00 %	0,00 %
Ourense	0	0	0,00	0,00	0,00 %	0,00 %
Asturias	0	0	0,00	0,00	0,00 %	0,00 %
Palencia	0	0	0,00	0,00	0,00 %	0,00 %
Las Palmas	0	0	0,00	0,00	0,00 %	0,00 %
Pontevedra	0	0	0,00	0,00	0,00 %	0,00 %
Salamanca	0	0	0,00	0,00	0,00 %	0,00 %
Santa Cruz de Tenerife	0	0	0,00	0,00	0,00 %	0,00 %
Cantabria	0	0	0,00	0,00	0,00 %	0,00 %
Segovia	0	0	0,00	0,00	0,00 %	0,00 %
Sevilla	0	0	0,00	0,00	0,00 %	0,00 %
Soria	0	0	0,00	0,00	0,00 %	0,00 %
Tarragona	0	0	0,00	0,00	0,00 %	0,00 %
<b>Total</b>	<b>14</b>	<b>14</b>	<b>140.316,55</b>	<b>140.316,55</b>	<b>100,00 %</b>	<b>100,00 %</b>

Distribución por Deudor(Comunidad Autónoma)	Número de Derechos de Crédito		Saldo(€)		Saldo(%)	
	Inicial	Actual	Inicial(€)	Actual(€)	Inicial(%)	Actual(%)
La Rioja	0	0	0,00	0,00	0,00 %	0,00 %
País Vasco	0	0	0,00	0,00	0,00 %	0,00 %
Cataluña	2	2	1.900,67	1.900,67	1,35 %	1,35 %
Comunitat Valenciana	5	5	15.409,82	15.409,82	10,98 %	10,98 %
Comunidad Foral de Navarra	0	0	0,00	0,00	0,00 %	0,00 %
Galicia	0	0	0,00	0,00	0,00 %	0,00 %
Illes Balears	0	0	0,00	0,00	0,00 %	0,00 %
Comunidad de Madrid	4	4	90.226,27	90.226,27	64,30 %	64,30 %
Aragón	0	0	0,00	0,00	0,00 %	0,00 %
Castilla-La Mancha	0	0	0,00	0,00	0,00 %	0,00 %
Mejilla	0	0	0,00	0,00	0,00 %	0,00 %
Canarias	0	0	0,00	0,00	0,00 %	0,00 %
Castilla y León	0	0	0,00	0,00	0,00 %	0,00 %
Cantabria	0	0	0,00	0,00	0,00 %	0,00 %
Andalucía	0	0	0,00	0,00	0,00 %	0,00 %
Principado de Asturias	0	0	0,00	0,00	0,00 %	0,00 %
Región de Murcia	3	3	32.779,79	32.779,79	23,36 %	23,36 %
Extremadura	0	0	0,00	0,00	0,00 %	0,00 %
Ceuta	0	0	0,00	0,00	0,00 %	0,00 %
<b>Total</b>	<b>14</b>	<b>14</b>	<b>140.316,55</b>	<b>140.316,55</b>	<b>100,00 %</b>	<b>100,00 %</b>

Concentración por Cliente	Saldo(€)		Saldo(%)	
	Inicial(€)	Actual(€)	Inicial(%)	Actual(%)
Top 1	57.096,27	57.096,27	40,69 %	40,69 %
Top 5	138.415,88	138.415,88	98,65 %	98,65 %
Top 10	140.316,55	140.316,55	100,00 %	100,00 %
Top 15	140.316,55	140.316,55	100,00 %	100,00 %
Top 20	140.316,55	140.316,55	100,00 %	100,00 %
Top 25	140.316,55	140.316,55	100,00 %	100,00 %

**9. Cuentas del fondo**

Cuenta	Banco	Número de Cuenta	Tipo Interés
Tesorería	EBN BANCO DE NEGOCIOS S.A.	ES12 0211 0001 7100 4000 0447	0,00 %
Compras	EBN BANCO DE NEGOCIOS S.A.	ES20 0211 0001 7000 4000 0449	0,00 %
Cobros	EBN BANCO DE NEGOCIOS S.A.	ES63 0211 0001 7600 4000 0448	0,00 %
Reservas	EBN BANCO DE NEGOCIOS S.A.	ES44 0211 0001 7700 4000 0450	0,00 %

**Dotación del Fondo de Reserva**

Importe correspondiente al 1 % del Saldo Nominal Pendiente de los Bonos

## 10. Glosario

<b>NOTAS Y DEFINICIONES</b>	
Derechos de Crédito	Derechos de Crédito Iniciales y Derechos de Crédito Adicionales efectivamente cedidos al Fondo, conjuntamente denominados
Derechos de Crédito Fallidos	Significa aquellos Derechos de Crédito que (a) se encuentren a una fecha en impago por un periodo igual o mayor a doscientos diez (210) días de retraso en el pago de débitos vencidos a contar desde la fecha de vencimiento estimado fijada en el Contrato de Cesión correspondiente; o (b) se clasifiquen como fallidos por la Sociedad Gestora porque presenten dudas razonables sobre su reembolso total de acuerdo con la valoración efectuada al efecto por el Administrador; o (c) el Deudor haya sido declarado en situación de insolvencia.
Fecha de Compra	Cada una de las fechas de compra de Derechos de Crédito Adicionales.
Fecha de Desembolso Adicional	Fecha de desembolso de Emisiones de Bonos Adicionales, que tendrá lugar el miércoles de cada semana natural.
Fecha de Pago	Significa el día 4 de cada mes. La Sociedad Gestora podrá sustituir dicho día por otro siempre que sea un Día Hábil, previo al inicio del Periodo de Devengo de Intereses correspondiente, y cuente con el acuerdo de los Titulares de los Bonos y del Cedente.
Fecha de Vencimiento Final	Fecha de finalización de la actividad del Fondo, y que será el 9 de septiembre de 2027.
Fecha de Vencimiento Legal	9 de marzo de 2028
Fondo	CUBOS 2022, FONDO DE TITULIZACIÓN
Fondo de Liquidez	Fondo de liquidez dotado en los términos descritos en la Estipulación 8 de la Escritura
Iberclear	Sociedad de Gestión de los Sistemas de Registro, Compensación y Liquidación de Valores, S.A.U.
Importe Máximo del Programa	CIEN MILLONES DE EUROS (100.000.000 €)

Periodo de Compra	Periodo que media entre la Fecha de Constitución incluida hasta la primera fecha, excluida, en la que tuviera lugar una Causa de Terminación del Periodo de Cesión
Saldo Nominal Pendiente de los Bonos	A una fecha, Saldo nominal total pendiente de pago de todos los Bonos vivos
Valor Nominal Pendiente Agregado	Suma del Valor Nominal Pendiente de todos los Derechos de Crédito que consten en el haber del Fondo
Valor Nominal Pendiente de cada Derecho de Crédito	Importe nominal consignado en el Documento de Crédito correspondiente, pendiente de reembolso