

PENSIUM ESG I, FT

(Compartimento Primero)

Diciembre 2023

Informe Mensual

EBN TITULIZACIÓN S.A.U., S.G.F.T.
info@ebntitulizacion.com
www.ebnbanco.com/titulizacion/

Paseo de Recoletos 29
28004 Madrid
Tel.: 91 700 98 00

1. Información general

	Situación inicial *	Situación actual créditos		
	Créditos	Total	Morosidad	Fallidos
Número de Créditos	83	80	10	0
Número de Deudores	83	80	10	0
Saldo Pendiente de Cobro	2.643.421 €	2.402.931 €	319.870 €	0 €
Saldo Pendiente No Vencido	2.643.421 €	2.402.931 €	123.360 €	0 €
Saldo Pendiente de Cobro Medio	31.848 €	30.037 €	31.987 €	0 €
Saldo Pendiente de Cobro Máximo	80.904 €	74.565 €	55.674 €	0 €
Saldo Pendiente de Cobro Mínimo	3.337 €	8.218 €	16.227 €	0 €
Tipo Medio de la Cartera	6,41 %	6,42 %	6,41 %	0 %
Vencimiento medio de la Cartera (meses)	234,09	227,27	228,51	0,00
Concentración 10 máximos deudores	23,51 %	24,20 %	13,31 %	0,00 %
Concentracion por Comunidades (3 Máximas)				
- Comunitat Valenciana	100,00 %	11,21 %	1,23 %	0,00 %
- Comunidad de Madrid	100,00 %	13,84 %	1,31 %	0,00 %
- Cataluña	100,00 %	45,95 %	4,30 %	0,00 %

* La **Situación Inicial** tiene en cuenta el saldo de los Derechos de Crédito en el momento de su incorporación al Fondo, sin tener en cuenta los cobros o amortizaciones producidos hasta la fecha actual.

2. Tipo Aplicado

	Créditos	
	Situación Inicial	Situación Final
Tipo de Interés Fijo (% activo)	0,00 %	90,90 %
Tipo de Interés Variable (% activo)	0,00 %	0,00 %
Tipo Interés Medio Pond. (%)	6,41 %	6,42 %
Margen Medio Pond. (%)	0 %	0 %
Tipo de Interés Máximo (%)	7,35 %	7,35 %
Tipo de Interés Mínimo (%)	5,70 %	5,70 %

3. Saldo

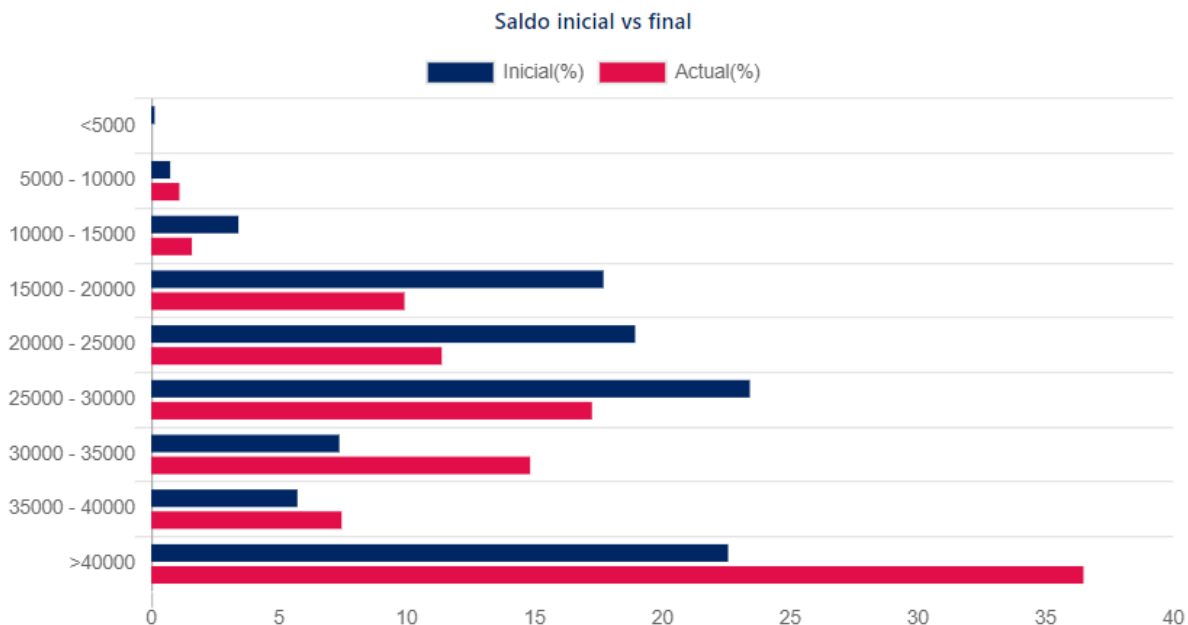

	Créditos											
	Número de Créditos				Saldo(€)				Saldo(%)			
	Situación Inicial	Situación Final	Morosidad	Fallidos	Inicial(€)	Actual(€)	Morosidad(€)	Fallidos(€)	Inicial(%)	Actual(%)	Morosidad(%)	Fallidos(%)
<5000	1	0	0	0	3.337 €	0 €	0 €	0 €	0,13 %	0,00 %	0,00 %	0,00 %
5000 - 10000	2	3	0	0	19.462 €	26.552 €	0 €	0 €	0,74 %	1,10 %	0,00 %	0,00 %
10000 - 15000	6	3	0	0	90.060 €	38.219 €	0 €	0 €	3,41 %	1,59 %	0,00 %	0,00 %
15000 - 20000	20	14	1	0	467.759 €	238.236 €	16.227 €	0 €	17,70 %	9,91 %	0,68 %	0,00 %
20000 - 25000	17	12	1	0	500.715 €	273.108 €	23.190 €	0 €	18,94 %	11,37 %	0,97 %	0,00 %
25000 - 30000	19	15	2	0	619.484 €	414.577 €	56.842 €	0 €	23,43 %	17,25 %	2,37 %	0,00 %
30000 - 35000	5	11	3	0	194.612 €	356.361 €	94.897 €	0 €	7,36 %	14,83 %	3,95 %	0,00 %
35000 - 40000	3	5	2	0	151.183 €	178.970 €	73.040 €	0 €	5,72 %	7,45 %	3,04 %	0,00 %
>40000	10	17	1	0	596.808 €	876.908 €	55.674 €	0 €	22,58 %	36,49 %	2,32 %	0,00 %
Total	83	80	10	0	2.643.421 €	2.402.931 €	319.870 €	0 €	100,00 %	100,00 %	13,31 %	0,00 %

4. Fecha de concesión

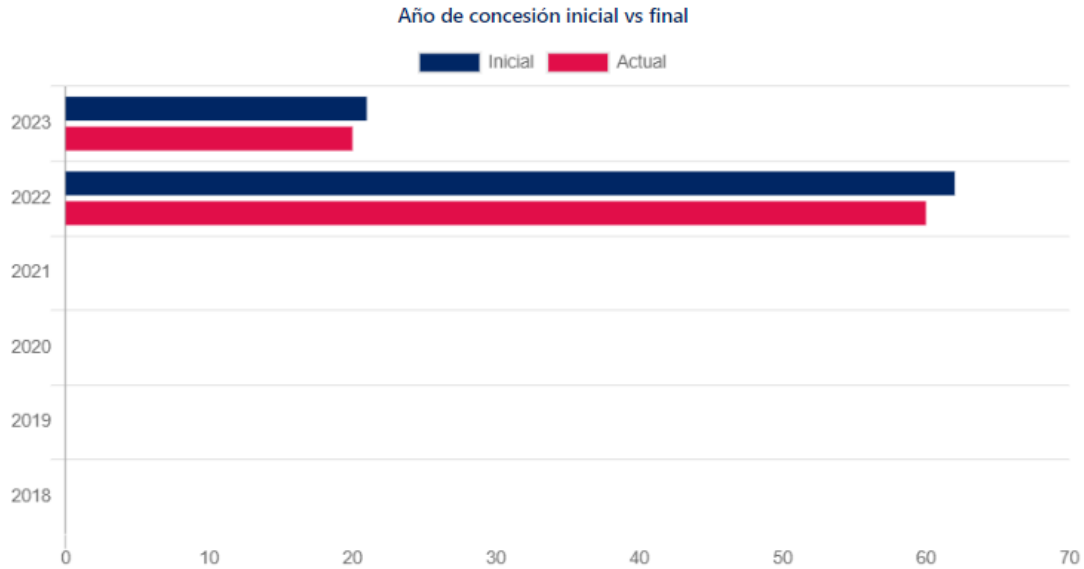

Año de concesión	Créditos					
	Número de Créditos		Saldo(€)		Saldo(%)	
	Situación Inicial	Situación Final	Inicial(€)	Actual(€)	Inicial(%)	Actual(%)
2023	21	20	579.295 €	532.198 €	21,91 %	22,15 %
2022	62	60	2.064.127 €	1.870.733 €	78,09 %	77,85 %
2021	0	0	0 €	0 €	0,00 %	0,00 %
2020	0	0	0 €	0 €	0,00 %	0,00 %
2019	0	0	0 €	0 €	0,00 %	0,00 %
2018	0	0	0 €	0 €	0,00 %	0,00 %
total	83	80	2.643.421 €	2.402.931 €	100,00 %	100,00 %
Antigüedad Media Ponderada (en días)	235,52	445,39				

5. Vencimiento

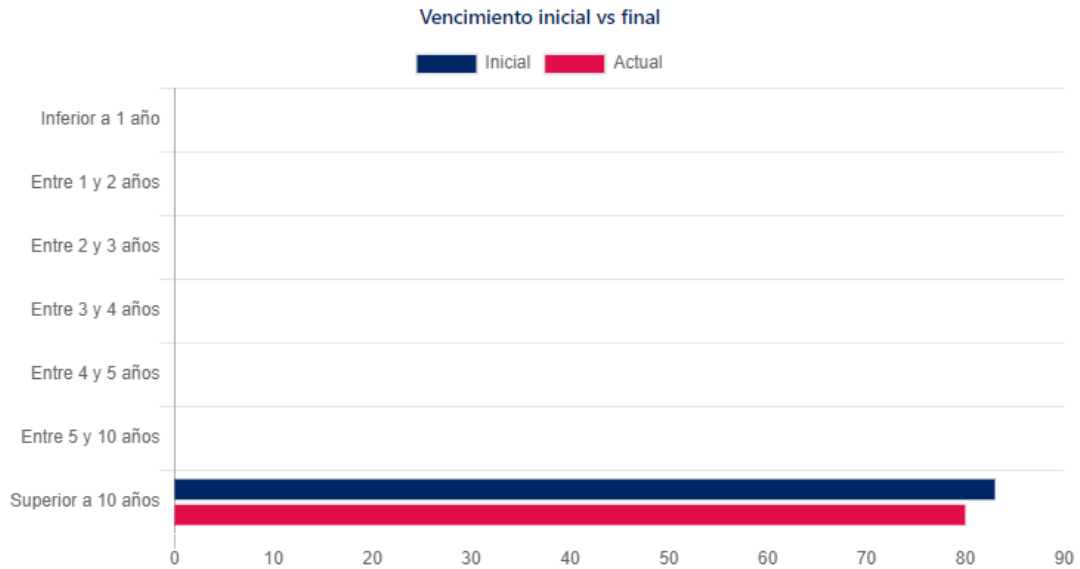

Vencimiento	Créditos											
	Número de Créditos				Saldo(€)				Saldo(%)			
	Situación Inicial	Situación Final	Morosidad	Fallidos	Inicial(€)	Actual(€)	Morosidad(€)	Fallidos(€)	Inicial(%)	Actual(%)	Morosidad(%)	Fallidos(%)
Inferior a 1 año	0	0	0	0	0 €	0 €	0 €	0 €	0,00 %	0,00 %	0,00 %	0,00 %
Entre 1 y 2 años	0	0	0	0	0 €	0 €	0 €	0 €	0,00 %	0,00 %	0,00 %	0,00 %
Entre 2 y 3 años	0	0	0	0	0 €	0 €	0 €	0 €	0,00 %	0,00 %	0,00 %	0,00 %
Entre 3 y 4 años	0	0	0	0	0 €	0 €	0 €	0 €	0,00 %	0,00 %	0,00 %	0,00 %
Entre 4 y 5 años	0	0	0	0	0 €	0 €	0 €	0 €	0,00 %	0,00 %	0,00 %	0,00 %
Entre 5 y 10 años	0	0	0	0	0 €	0 €	0 €	0 €	0,00 %	0,00 %	0,00 %	0,00 %
Superior a 10 años	83	80	10	0	2.643.421 €	2.402.931 €	319.870 €	0 €	100,00 %	100,00 %	13,31 %	0,00 %
Total	83	80	10	0	2.643.421 €	2.402.931 €	319.870 €	0 €	100,00 %	100,00 %	13,31 %	0,00 %
Vencimiento Medio Ponderado (en meses)	233,82	227,27										

6. Morosidad

	Mora	Fallidos
Tasa Actual	0,00 %	0,00 %
Saldo Pendiente de Cobro	0 €	0 €
Saldo Pendiente de Vencimiento	0 €	0 €
Número de Créditos	0 €	0 €
Tasa de Recuperación	0,63 %	0,00 %

La Tasa Actual Mora es el cociente del saldo pendiente vencido con más de 90 días de impago no fallido entre el saldo pendiente de cobro total de la cartera.

La Tasa Actual Fallido es el cociente del saldo pendiente vencido fallido entre el saldo pendiente de cobro total de la cartera.

Meses de impago	Número de Créditos	Saldo Pendiente Vencido	Intereses devengados no pagados	Total de impago	Saldo Pendiente no Vencido
Hasta 1 mes	10	0 €	7.765 €	7.765 €	319.870 €
De 1 a 3 meses	0	0 €	0 €	0 €	0 €
De 3 a 6 meses	0	0 €	0 €	0 €	0 €
De 6 a 9 meses	0	0 €	0 €	0 €	0 €
De 9 a 12 meses	0	0 €	0 €	0 €	0 €
Más de 12 meses	0	0 €	0 €	0 €	0 €
Total	10	0 €	7.765 €	7.765 €	319.870 €

Fecha	Mora		Fallidos		Entrada acumulado fallidos	Recuperación de impagados		Recuperaciones de Fallidos	
	Número de Créditos	Inicial(%)	Número de Créditos	Inicial(%)		Recuperación de Principal	Recuperación de Intereses	Recuperación de Principal	Recuperación de Intereses
202312	0	0 %	0	0 %	0	0 €	1.219 €	0 €	0 €
202311	0	0 %	0	0 %	0	0 €	0 €	0 €	0 €
202310	0	0 %	0	0 %	0	0 €	0 €	0 €	0 €
202309	0	0 %	0	0 %	0	0 €	0 €	0 €	0 €
202308	0	0 %	0	0 %	0	0 €	0 €	0 €	0 €
202307	0	0 %	0	0 %	0	0 €	0 €	0 €	0 €
202306	0	0 %	0	0 %	0	0 €	1.750 €	0 €	0 €
202305	0	0 %	0	0 %	0	0 €	0 €	0 €	0 €
202304	0	0 %	0	0 %	0	0 €	0 €	0 €	0 €
202303	0	0 %	0	0 %	0	0 €	0 €	0 €	0 €
202302	0	0 %	0	0 %	0	0 €	0 €	0 €	0 €
202301	0	0 %	0	0 %	0	0 €	0 €	0 €	0 €
202212	0	0 %	0	0 %	0	0 €	0 €	0 €	0 €

7. Finalidad

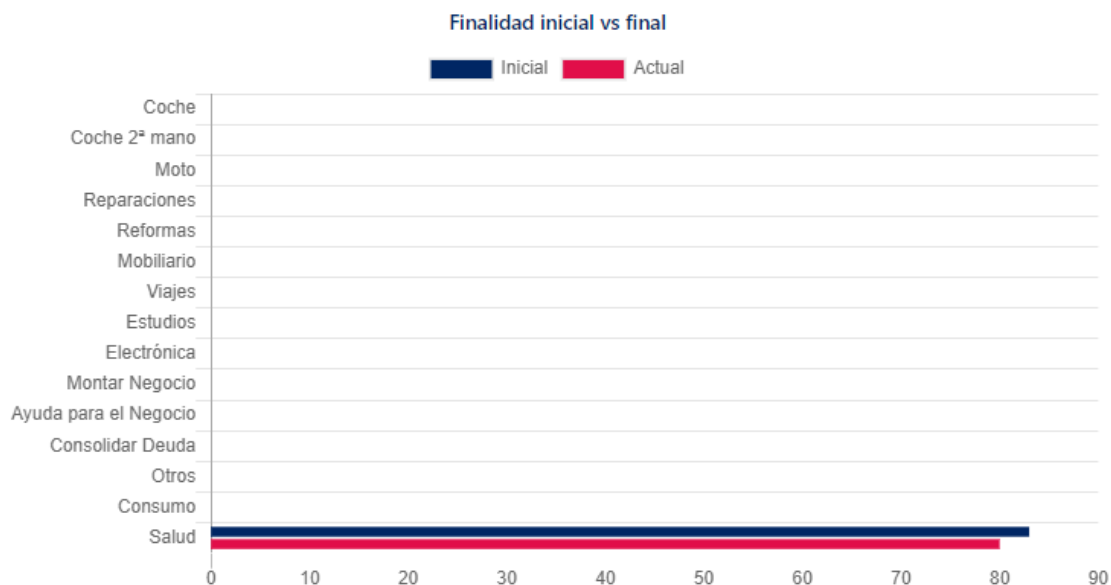

Finalidad	Número de Créditos		Saldo(€)		Saldo(%)	
	Situación Inicial	Situación Final	Inicial(€)	Actual(€)	Inicial(%)	Actual(%)
Coche	0	0	0 €	0 €	0,00 %	0,00 %
Coche 2ª mano	0	0	0 €	0 €	0,00 %	0,00 %
Moto	0	0	0 €	0 €	0,00 %	0,00 %
Reparaciones	0	0	0 €	0 €	0,00 %	0,00 %
Reformas	0	0	0 €	0 €	0,00 %	0,00 %
Mobiliario	0	0	0 €	0 €	0,00 %	0,00 %
Viajes	0	0	0 €	0 €	0,00 %	0,00 %
Estudios	0	0	0 €	0 €	0,00 %	0,00 %
Electrónica	0	0	0 €	0 €	0,00 %	0,00 %
Montar Negocio	0	0	0 €	0 €	0,00 %	0,00 %
Ayuda para el Negocio	0	0	0 €	0 €	0,00 %	0,00 %
Consolidar Deuda	0	0	0 €	0 €	0,00 %	0,00 %
Otros	0	0	0 €	0 €	0,00 %	0,00 %
Consumo	0	0	0 €	0 €	0,00 %	0,00 %
Salud	83	80	2.643.421 €	2.402.931 €	100,00 %	100,00 %
Total	83	80	2.643.421 €	2.402.931 €	100,00 %	100,00 %

8. Tipo de interés

Tipo Aplicado	Créditos											
	Número de Créditos				Saldo(€)				Saldo(%)			
	Situación Inicial	Situación Final	Morosidad	Fallidos	Inicial(€)	Actual(€)	Morosidad(€)	Fallidos(€)	Inicial(%)	Actual(%)	Morosidad(%)	Fallidos(%)
<7,0	81	78	10	0	2.593.273 €	2.352.783 €	319.870 €	0 €	98,10 %	97,91 %	13,31 %	0,00 %
7,0 - 8,0	2	2	0	0	50.148 €	50.148 €	0 €	0 €	1,90 %	2,09 %	0,00 %	0,00 %
8,0 - 9,0	0	0	0	0	0 €	0 €	0 €	0 €	0,00 %	0,00 %	0,00 %	0,00 %
9,0 - 10,0	0	0	0	0	0 €	0 €	0 €	0 €	0,00 %	0,00 %	0,00 %	0,00 %
10,0 - 11,0	0	0	0	0	0 €	0 €	0 €	0 €	0,00 %	0,00 %	0,00 %	0,00 %
11,0 - 12,0	0	0	0	0	0 €	0 €	0 €	0 €	0,00 %	0,00 %	0,00 %	0,00 %
12,0 - 13,0	0	0	0	0	0 €	0 €	0 €	0 €	0,00 %	0,00 %	0,00 %	0,00 %
13,0 - 14,0	0	0	0	0	0 €	0 €	0 €	0 €	0,00 %	0,00 %	0,00 %	0,00 %
14,0 - 15,0	0	0	0	0	0 €	0 €	0 €	0 €	0,00 %	0,00 %	0,00 %	0,00 %
15,0 - 16,0	0	0	0	0	0 €	0 €	0 €	0 €	0,00 %	0,00 %	0,00 %	0,00 %
16,0 - 17,0	0	0	0	0	0 €	0 €	0 €	0 €	0,00 %	0,00 %	0,00 %	0,00 %
17,0 - 18,0	0	0	0	0	0 €	0 €	0 €	0 €	0,00 %	0,00 %	0,00 %	0,00 %
18,0 - 19,0	0	0	0	0	0 €	0 €	0 €	0 €	0,00 %	0,00 %	0,00 %	0,00 %
>19	0	0	0	0	0 €	0 €	0 €	0 €	0,00 %	0,00 %	0,00 %	0,00 %
Total	83	80	10	0	2.643.421 €	2.402.931 €	319.870 €	0 €	100,00 %	100,00 %	13,31 %	0,00 %

9. TAA

Fecha	Mensual	Trimestral	Semestral	Anual	TAA Life
202312	1,13 %	2,17 %	2,17 %	2,23 %	2,27 %
202311	0,00 %	0,00 %	0,00 %	0,00 %	0,00 %
202310	0,00 %	0,00 %	0,00 %	0,00 %	0,00 %
202309	0,00 %	0,00 %	0,00 %	0,00 %	0,00 %
202308	0,00 %	0,00 %	0,00 %	0,00 %	0,00 %
202307	0,00 %	0,00 %	0,00 %	0,00 %	0,00 %
202306	0,00 %	0,00 %	0,00 %	0,00 %	0,00 %
202305	0,00 %	0,00 %	0,00 %	0,00 %	0,00 %
202304	0,00 %	0,00 %	0,00 %	0,00 %	0,00 %
202303	0,00 %	0,00 %	0,00 %	0,00 %	0,00 %
202302	0,00 %	0,00 %	0,00 %	0,00 %	0,00 %
202301	0,00 %	0,00 %	0,00 %	0,00 %	0,00 %
202212	0,00 %	0,00 %	0,00 %	0,00 %	0,00 %

10. Deudores

Distribución por Comunidades Autónomas inicial vs final

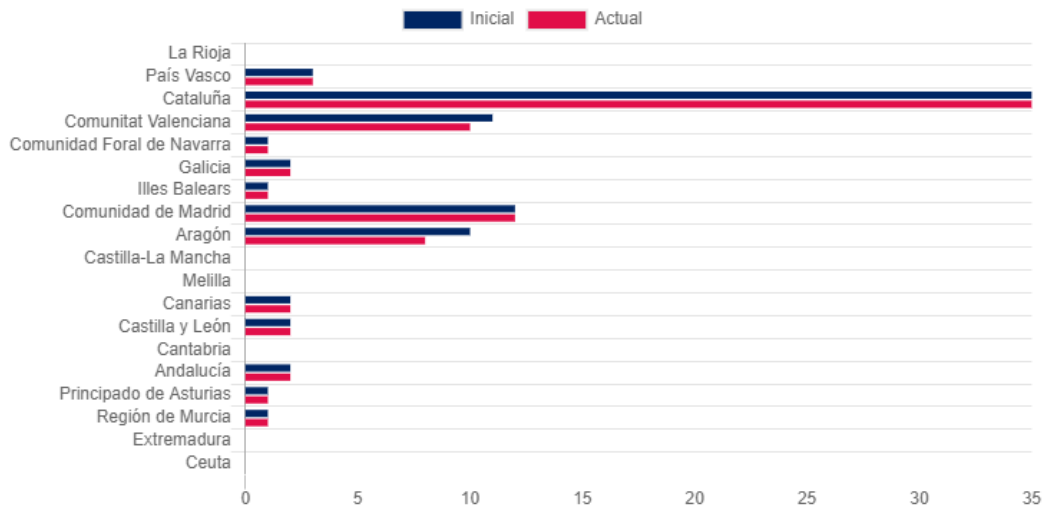

Concentración por Deudor	SaldoCréditos(€)		SaldoCréditos(%)	
	Inicial(€)	Actual(€)	Inicial(%)	Actual(%)
Top 1	80.904 €	74.565 €	3,06 %	3,10 %
Top 5	343.435 €	320.911 €	12,99 %	13,36 %
Top 10	621.553 €	581.543 €	23,51 %	24,20 %
Top 15	853.285 €	795.766 €	32,28 %	33,12 %
Top 20	1.054.052 €	985.574 €	39,87 %	41,02 %
Top 25	1.237.973 €	1.156.343 €	46,83 %	48,12 %

Distribución por Deudor(Provincia)	Créditos					
	Número de Créditos		Saldo(€)		Saldo(%)	
	Inicial	Actual	Inicial(€)	Actual(€)	Inicial(%)	Actual(%)
Teruel	0	0	0 €	0 €	0,00 %	0,00 %
Toledo	0	0	0 €	0 €	0,00 %	0,00 %
Álava	3	3	136.175 €	132.659 €	5,15 %	5,52 %
Albacete	0	0	0 €	0 €	0,00 %	0,00 %
Valencia	6	5	163.987 €	130.396 €	6,20 %	5,43 %
Valladolid	1	1	17.741 €	17.170 €	0,67 %	0,71 %
Alicante	3	3	69.597 €	63.630 €	2,63 %	2,65 %
Almería	1	1	32.211 €	29.406 €	1,22 %	1,22 %
Bizkaia	0	0	0 €	0 €	0,00 %	0,00 %
Ávila	0	0	0 €	0 €	0,00 %	0,00 %
Zamora	0	0	0 €	0 €	0,00 %	0,00 %
Badajoz	0	0	0 €	0 €	0,00 %	0,00 %
Illes Balears	1	1	66.903 €	63.742 €	2,53 %	2,65 %
Barcelona	29	29	1.043.894 €	956.448 €	39,49 %	39,80 %
Burgos	0	0	0 €	0 €	0,00 %	0,00 %
Zaragoza	10	8	219.340 €	187.788 €	8,30 %	7,82 %
Ceuta	0	0	0 €	0 €	0,00 %	0,00 %
Melilla	0	0	0 €	0 €	0,00 %	0,00 %
Cáceres	0	0	0 €	0 €	0,00 %	0,00 %
Cádiz	0	0	0 €	0 €	0,00 %	0,00 %
Castellón	2	2	78.352 €	75.459 €	2,96 %	3,14 %
Ciudad Real	0	0	0 €	0 €	0,00 %	0,00 %
Córdoba	0	0	0 €	0 €	0,00 %	0,00 %
A Coruña	1	1	16.488 €	13.283 €	0,62 %	0,55 %
Cuenca	0	0	0 €	0 €	0,00 %	0,00 %

Girona	0	0	0 €	0 €	0,00 %	0,00 %
Granada	0	0	0 €	0 €	0,00 %	0,00 %
Guadalajara	0	0	0 €	0 €	0,00 %	0,00 %
Gipuzkoa	0	0	0 €	0 €	0,00 %	0,00 %
Huelva	0	0	0 €	0 €	0,00 %	0,00 %
Huesca	0	0	0 €	0 €	0,00 %	0,00 %
Jaén	0	0	0 €	0 €	0,00 %	0,00 %
León	1	1	27.132 €	25.451 €	1,03 %	1,06 %
Lleida	2	2	49.161 €	48.658 €	1,86 %	2,02 %
La Rioja	0	0	0 €	0 €	0,00 %	0,00 %
Lugo	1	1	29.840 €	27.804 €	1,13 %	1,16 %
Madrid	12	12	370.791 €	332.595 €	14,03 %	13,84 %
Málaga	0	0	0 €	0 €	0,00 %	0,00 %
Murcia	1	1	27.415 €	16.826 €	1,04 %	0,70 %
Navarra	1	1	56.490 €	55.866 €	2,14 %	2,32 %
Ourense	0	0	0 €	0 €	0,00 %	0,00 %
Asturias	1	1	51.040 €	49.281 €	1,93 %	2,05 %
Palencia	0	0	0 €	0 €	0,00 %	0,00 %
Las Palmas	1	1	30.446 €	28.108 €	1,15 %	1,17 %
Pontevedra	0	0	0 €	0 €	0,00 %	0,00 %
Salamanca	0	0	0 €	0 €	0,00 %	0,00 %
Santa Cruz de Tenerife	1	1	33.016 €	33.016 €	1,25 %	1,37 %
Cantabria	0	0	0 €	0 €	0,00 %	0,00 %
Segovia	0	0	0 €	0 €	0,00 %	0,00 %
Sevilla	1	1	16.227 €	16.227 €	0,61 %	0,68 %
Soria	0	0	0 €	0 €	0,00 %	0,00 %
Tarragona	4	4	107.174 €	99.117 €	4,05 %	4,12 %
Total	83	80	2.643.421 €	2.402.931 €	100,00 %	100,00 %

Distribución por Deudor(Comunidad autónoma)	Créditos					
	Número de Créditos		Saldo(€)		Saldo(%)	
	Inicial	Actual	Inicial(€)	Actual(€)	Inicial(%)	Actual(%)
La Rioja	0	0	0 €	0 €	0,00 %	0,00 %
País Vasco	3	3	136.175 €	132.659 €	5,15 %	5,52 %
Cataluña	35	35	1.200.228 €	1.104.224 €	45,40 %	45,95 %
Comunitat Valenciana	11	10	311.937 €	269.485 €	11,80 %	11,21 %
Comunidad Foral de Navarra	1	1	56.490 €	55.866 €	2,14 %	2,32 %
Galicia	2	2	46.328 €	41.087 €	1,75 %	1,71 %
Illes Balears	1	1	66.903 €	63.742 €	2,53 %	2,65 %
Comunidad de Madrid	12	12	370.791 €	332.595 €	14,03 %	13,84 %
Aragón	10	8	219.340 €	187.788 €	8,30 %	7,82 %
Castilla-La Mancha	0	0	0 €	0 €	0,00 %	0,00 %
Melilla	0	0	0 €	0 €	0,00 %	0,00 %
Canarias	2	2	63.462 €	61.123 €	2,40 %	2,54 %
Castilla y León	2	2	44.873 €	42.622 €	1,70 %	1,77 %
Cantabria	0	0	0 €	0 €	0,00 %	0,00 %
Andalucía	2	2	48.438 €	45.633 €	1,83 %	1,90 %
Principado de Asturias	1	1	51.040 €	49.281 €	1,93 %	2,05 %
Región de Murcia	1	1	27.415 €	16.826 €	1,04 %	0,70 %
Extremadura	0	0	0 €	0 €	0,00 %	0,00 %
Ceuta	0	0	0 €	0 €	0,00 %	0,00 %
Total	83	80	2.643.421 €	2.402.931 €	100,00 %	100,00 %